

标签编号：Q/TZL-BQ201



太子乐
Happy Prince

净含量:800克
国食注字YP20230004



1

婴儿配方奶粉(0-6月龄,1段)

重要声明

对于0~6月龄的婴儿最理想的食物是母乳,在母乳不足或无母乳时可食用本产品。本产品适用于正常婴儿食用,其能量和营养成分能满足0~6月龄婴儿的正常营养需要。

贮藏方法

本产品应贮藏于阴凉干燥处,每次食用后及时将罐口封开,开罐后请在一个月内食用完毕。开罐后的产品请不要放入冰箱内保存。

厂家及产品信息

生产商:黑龙江辰鹰乳业有限公司
地址:黑龙江省黑河市嫩江市嫩多路18号
产地:黑龙江省黑河市

生产日期、保质期及批号:见罐底
检验合格证号:同批号
产品标准代号:GB 10765-2021
产品类别、属性:乳基婴儿配方乳粉
食品生产许可证编号:SC10523112100100



扫一扫
了解更多

服务电话
4006109988
网址
http://www.taizile.net

配料表

生牛乳、脱盐乳清粉、食用植物油调和油(1,3-二油酸-2-棕榈酸甘油三酯、葵花籽油、椰子油、亚麻籽油)、乳糖、低聚半乳糖、低聚果糖、乳清蛋白粉、花生四烯酸(ARA)、二十二碳六烯酸(DHA)、矿物质(氯化钾、柠檬酸钠、磷酸三钙、碳酸钾、硫酸镁、硫酸亚铁、硫酸锌、硫酸铜、碘酸钾、硫酸锰、亚硒酸钠)、维生素(维生素A、维生素D、维生素E、维生素K1、维生素B1、维生素B2、维生素B6、维生素B12、烟酰胺、D-泛酸钙、叶酸、D-生物素、肌醇、氧化胆碱)、牛磺酸、左旋肉碱、核苷酸(5'-胞苷二磷酸、5'-尿苷二磷酸、5'-单磷酸腺苷、5'-鸟苷二磷酸、5'-肌苷二磷酸)、乳铁蛋白。

喂哺建议表

月龄	每日喂哺次数	每次使用量	
		温开水用量(mL)	专用平均勺数
0~1周	8~9	30~60	1~2
1~2月龄	7~8	60	2
2周~1月龄	7	60~90	2~3
1~2月龄	6~7	90	3
2~3月龄	6~7	90~120	3~4
3~4月龄	6	120~150	4~5
4~6月龄	5~6	150~180	5~6

✓ 请使用本品随附专用量勺,1平勺奶粉约4.3克。

冲调方法

- 将奶瓶、奶嘴及瓶盖彻底洗净,使用前用沸水煮沸至少5分钟,待用。冲调前请清洗双手并保持环境卫生。
- 将饮用水煮沸后冷却至50°C左右。
- 依据宝宝月龄及喂哺表的推荐量,将正确的水量倒入消毒后的奶瓶中。
- 使用专用量勺量取正确份量的奶粉加入到奶瓶中。
- 盖紧奶瓶,轻轻摇动直至奶粉完全溶解。
- 待奶液温度适宜时,再给宝宝喂奶。

注意事项

- 请按冲调方法和喂哺建议进行配制,未经专业人员建议,请勿随意改变奶液浓度和喂哺量,使用不当可能使宝宝得不到适宜的营养并引起宝宝不适。
- 每次请只准备一次的喂哺量,并且在1小时内喂哺完,剩余的奶液应弃去。
- 冲调好的奶液请勿放入微波炉内加热,以免烫伤。

营养成分表

项目	单位	每100kJ	每100g
能量	kJ	100	2122
蛋白质	g	0.51	10.9
脂肪	g	1.30	27.5
亚油酸	g	0.19	4.00
α-亚麻酸	mg	18.9	400
碳水化合物	g	2.48	52.6
维生素			
维生素A	μg RE	16.5	350
维生素D	μg	0.57	12.0
维生素E	mg α-TE	0.16	3.3
维生素K1	μg	1.41	30
维生素B1	μg	17.9	380
维生素B2	μg	24.0	510
维生素B6	μg	11.8	250
维生素B12	μg	0.038	0.80
烟酸(烟酰胺)	μg	123	2600
叶酸	μg	3.77	80
泛酸	μg	121	2560
维生素C	mg	2.83	60
生物素	μg	0.47	10
胆碱	mg	6.13	130
矿物质			
钠	mg	8.01	170
钾	mg	21.2	450
铜	μg	16.5	350
镁	mg	1.41	30
铁	mg	0.12	2.6
锌	mg	0.15	3.2
锰	μg	1.89	40
钙	mg	14.1	300
磷	mg	9.43	200
碘	μg	4.24	90
氯	mg	15.1	320
硒	μg	0.85	18
可选择成分			
肌醇	mg	1.41	30
牛磺酸	mg	1.89	40
左旋肉碱	mg	0.38	8.0
二十二碳六烯酸(DHA)	mg	4.24	90
二十碳四烯酸(ARA)	mg	4.71	100
低聚半乳糖	mg	99.0	2100
低聚果糖	mg	47.1	1000
1,3-二油酸-2-棕榈酸甘油三酯	g	0.33	6.9
核苷酸	mg	1.41	30
乳铁蛋白	mg	2.36	50

*100mL奶液=12.9g婴儿配方奶粉+90mL温开水。

特别提示

本品含有乳糖和乳蛋白质,乳糖不耐和乳蛋白过敏体质的宝宝慎用或遵医嘱。



6 921442 114589

XM

标签编号: Q/TZL-BQ202



净含量:400克
国食注字YP20230004

重要声明

对于0~6月龄的婴儿最理想的食物是母乳,在母乳不足或无母乳时可食用本产品。本产品适用于正常婴儿食用,其能量和营养成分能满足0~6月龄婴儿的正常营养需要。

贮藏方法

本产品应贮藏于阴凉干燥处,每次食用后及时将罐口封严,开罐后请在一个月内食用完毕。开罐后的产品请不要放入冰箱内保存。

厂家及产品信息

生产商:黑龙江辰康乳业有限公司
地址:黑龙江省黑河市嫩江市嫩多路18号
产地:黑龙江省黑河市

生产日期、保质期及批号:见罐底
检验合格证号:同批号
产品标准代号:GB 10765-2021
产品类别、属性:乳基婴儿配方乳粉
食品生产许可证编号:SC10523112100100



服务电话
扫一扫 4006109988
了解更多 网址
http://www.taizile.net



1
婴儿配方奶粉(0-6月龄,1段)

配料表

生牛乳、脱盐乳清粉、食用植物调和油(1,3-二油酸-2-棕榈酸甘油三酯、葵花籽油、椰子油、亚麻籽油)、乳糖、低聚半乳糖、低聚果糖、乳清蛋白粉、花生四烯酸(ARA)、二十二碳六烯酸(DHA)、矿物质(氯化钾、柠檬酸钠、磷酸二钙、磷酸钾、硫酸镁、硫酸亚铁、硫酸锌、硫酸铜、磷酸钾、硫酸锰、亚硒酸钠)、维生素(维生素A、维生素D、维生素E、维生素K₁、维生素B₁、维生素B₂、维生素B₆、维生素B₁₂、烟酰胺、叶酸、泛酸、维生素C、生物素、胆碱)、牛磺酸、左旋肉碱、核苷酸(5'-胞苷二磷酸、5'-尿苷二磷酸、5'-磷酸腺苷、5'-鸟苷二磷酸、5'-肌苷二磷酸)、乳铁蛋白。

喂哺建议表

月龄	每日喂哺次数	每次使用量	
		温开水用量(mL)	专用勺勺数
0~1周	8~9	30~60	1~2
1~2周	7~8	60	2
2周~1月龄	7	60~90	2~3
1~2月龄	6~7	90	3
2~3月龄	6~7	90~120	3~4
3~4月龄	6	120~150	4~5
4~6月龄	5~6	150~180	5~6

✓ 请使用本品随附专用量勺,1平勺奶粉约4.3克。

冲调方法



注意事项

- 请按冲调方法和喂哺建议进行配制,未经专业人员建议,请勿随意改变奶液浓度和喂哺量,使用不当可能使宝宝得不到适当的营养并引起宝宝不适。
- 每次请只准备一次的喂哺量,并且在1小时内喂哺完,剩余的奶液应弃去。
- 冲调好的奶液请勿放入微波炉内加热,以免烫伤。

营养成分表

项目	单位	每100kJ	每100g
能量	kJ	100	2122
蛋白质	g	0.51	10.9
脂肪	g	1.30	27.5
亚油酸	g	0.19	4.00
α-亚麻酸	mg	18.9	400
碳水化合物	g	2.48	52.6
维生素			
维生素A	μg RE	16.5	350
维生素D	μg	0.57	12.0
维生素E	mg α-TE	0.16	3.3
维生素K ₁	μg	1.41	30
维生素B ₁	μg	17.9	380
维生素B ₂	μg	24.0	510
维生素B ₆	μg	11.8	250
维生素B ₁₂	μg	0.038	0.80
烟酸(烟酰胺)	μg	123	2600
叶酸	μg	3.77	80
泛酸	μg	121	2560
维生素C	mg	2.83	60
生物素	μg	0.47	10
胆碱	mg	6.13	130
矿物质			
钠	mg	8.01	170
钾	mg	21.2	450
铜	μg	16.5	350
镁	mg	1.41	30
铁	mg	0.12	2.6
锌	mg	0.15	3.2
锰	μg	1.89	40
钙	mg	14.1	300
磷	mg	9.43	200
碘	μg	4.24	90
氯	mg	15.1	320
硒	μg	0.85	18
可选择成分			
肌醇	mg	1.41	30
牛磺酸	mg	1.89	40
左旋肉碱	mg	0.38	8.0
二十二碳六烯酸(DHA)	mg	4.24	90
二十碳四烯酸(ARA)	mg	4.71	100
低聚半乳糖	mg	99.0	2100
低聚果糖	mg	47.1	1000
1,3-二油酸-2-棕榈酸甘油三酯	g	0.33	6.9
核苷酸	mg	1.41	30
乳铁蛋白	mg	2.36	50

*100mL奶液=12.9g婴儿配方奶粉+90mL温开水。

特别提示

本品含有乳糖和乳蛋白,乳糖不耐和乳蛋白过敏体质的宝宝慎用或遵医嘱。



6 921442 114671

标签编号：Q/TZL-BQ203

重要声明

对于0~6月龄的婴儿，最理想的食物是母乳。在母乳不足或无母乳时可食用本产品。本产品适用于正常婴儿食用，其能量和营养成分能满足0~6月龄婴儿的正常营养需要。

贮藏方法

本产品应贮藏于阴凉干燥处，每次食用后及时将罐口封严，开罐后请在一个月内食用完毕。开罐后的产品请不要放入冰箱内保存。

厂家及产品信息

生产商：黑龙江辰鹰乳业有限公司
地址：黑龙江省黑河市嫩江市嫩多路18号
产地：黑龙江省黑河市
生产日期、保质期及批号：见罐底
检验合格证号：同批号
产品标准代号：GB 10765-2021
产品类别、属性：乳基婴儿配方乳粉
食品生产许可证编号：SC10523112100100

特别提示

本品含有乳糖和乳蛋白质，乳糖不耐和乳蛋白过敏体质的宝宝慎用或遵医嘱。

服务电话

4006109988

网址 <http://www.taizile.net>



扫一扫了解更多



净含量：150克
国食注字YP20230004



1

婴儿配方奶粉(0-6月龄,1段)

配料表

生牛乳、脱盐乳清粉、食用植物油和油(1,3-二油酸-2-棕榈酸甘油三酯、葵花籽油、椰子油、亚麻籽油)、乳糖、低聚半乳糖、低聚果糖、乳清蛋白粉、花生四烯酸(ARA)、二十二碳六烯酸(DHA)、矿物质(氯化钾、柠檬酸钠、磷酸三钙、碳酸钾、硫酸镁、硫酸亚铁、硫酸锌、硫酸铜、磷酸钾、硫酸锰、亚硒酸钠)、维生素(维生素A、维生素D、维生素E、维生素K1、维生素B1、维生素B2、维生素B6、维生素B12、烟酰胺(烟酰胺)、叶酸、维生素C、生物素、胆碱)、牛磺酸、左旋肉碱、核苷酸(5'-胞苷酸二钠、5'-尿苷酸二钠、5'-单磷酸腺苷、5'-鸟苷酸二钠、5'-肌苷酸二钠)、乳铁蛋白。

喂哺建议表

月龄	每日喂哺次数	每次使用量
		温开水用量(mL) 专用平均勺数
0~1周	8~9	30~60 1~2
1~2周	7~8	60 2
2周~1月龄	7	60~90 2~3
1~2月龄	6~7	90 3
2~3月龄	6~7	90~120 3~4
3~4月龄	6	120~150 4~5
4~6月龄	5~6	150~180 5~6

✓ 请使用本品随附专用量勺，1平均勺奶粉约4.3克。

冲调方法



注意事项
• 请按冲调方法和喂哺建议进行配制，未经专业人士建议，请勿随意改变奶液浓度和喂哺量，使用不当可能使宝宝得不到适宜的营养并引起宝宝不适。
• 每次请只准备一次的喂哺量，并且在1小时内喂哺完，剩余的奶液应丢弃。
• 冲调好的奶液请勿放入微波炉内加热，以免烫伤。

营养成分表

项目	单位	每100kJ	每100g
能量	kJ	100	2122
蛋白质	g	0.51	10.9
脂肪	g	1.30	27.5
亚油酸	g	0.19	4.00
α-亚麻酸	g	18.9	400
碳水化合物	g	2.48	52.6
维生素A	μg RE	16.5	350
维生素D	μg	0.57	12.0
维生素E	mg α-TE	0.16	3.3
维生素K1	μg	1.41	30
维生素B1	mg	17.9	380
维生素B2	mg	24.0	510
维生素B6	mg	11.8	250
维生素B12	μg	0.038	0.80
烟酰胺(烟酰胺)	mg	123	2600
叶酸	μg	3.77	80
维生素C	mg	121	2560
生物素	μg	2.83	60
胆碱	mg	0.47	10
矿物质	mg	6.13	130
铁	mg	8.01	170
铜	mg	21.2	450
钾	mg	16.5	350
钠	mg	1.41	30
锌	mg	0.12	2.6
钙	mg	0.15	3.2
镁	mg	1.89	40
磷	mg	14.1	300
氯	mg	9.43	200
碘	mg	4.24	90
硒	μg	15.1	320
可溶性成分	mg	0.85	18
肌醇	mg	1.41	30
牛磺酸	mg	1.89	40
左旋肉碱	mg	0.38	8.0
二十二碳六烯酸(DHA)	mg	4.24	90
花生四烯酸(ARA)	mg	4.71	100
低聚果糖	mg	99.0	2100
低聚半乳糖	mg	47.1	1000
1,3-二油酸-2-棕榈酸甘油三酯	mg	0.33	6.9
核黄素	mg	1.41	30
乳铁蛋白	mg	2.36	50

*100mL奶液=12.9g婴儿配方奶粉+90mL温开水。

标签编号：Q/TZL-BQ204

含1,3-二油酸-2-棕榈酸甘油三酯

含牛磺酸

含核苷酸

太子乐[®]

Happy Prince

净含量:800克

国食注字YP20230005

北纬至臻

2

重要声明

本产品适用于正常较大婴儿食用,其能量和营养成分能满足6~12月龄较大婴儿的部分营养需要。食用本产品,须配合添加辅助食品。

贮藏方法

本产品应贮藏于阴凉干燥处,每次食用后及时将罐口封严,开罐后请在一个月内食用完毕。开罐后的产品请不要放入冰箱内保存。

厂家及产品信息

生产商:黑龙江辰鹰乳业有限公司
地址:黑龙江省黑河市嫩江市嫩多路18号
产地:黑龙江省黑河市

生产日期、保质期及批号:见罐底
检验合格证号:同批号
产品标准代号:GB 10766-2021
产品类别、属性:乳基较大婴儿配方乳粉
食品生产许可证编号:SC10523112100100

扫二维码
了解更多

客服电话
4006109988
网址
http://www.taizile.net

较大婴儿配方奶粉(6-12月龄,2段)

配料表

生牛乳、脱盐乳清粉、食用植物调和油(1,3-二油酸-2-棕榈酸甘油三酯、葵花籽油、大豆油、玉米油、椰子油、亚麻籽油)、乳糖、低聚半乳糖、低聚果糖、乳清蛋白粉、浓缩乳清蛋白粉、花生四烯酸(ARA)、二十二碳六烯酸(DHA)、矿物质(氯化钾、柠檬酸钠、磷酸三钙、碳酸钙、硫酸镁、硫酸亚铁、硫酸锌、硫酸铜、碘酸钾、磷酸锰、亚硒酸钠)、维生素(维生素A、维生素D、维生素E、维生素K₁、维生素B₁、维生素B₂、维生素B₆、维生素B₁₂、烟酸(烟酰胺)、叶酸、泛酸、生物素、肌醇、氯化胆碱)、牛磺酸、左旋肉碱、核苷酸(5'-胞苷酸二钠、5'-尿苷酸二钠、5'-单磷酸腺苷、5'-鸟苷酸二钠、5'-肌苷酸二钠)、乳铁蛋白。

喂哺建议表

月龄	每日喂哺次数	每次使用量	
		温开水用量(mL)	专用勺勺数
6~12月龄	4	180	6

✓ 请使用本品随附专用勺量勺,1平勺奶粉约4.3克。

冲调方法

1. 将奶瓶、奶嘴及瓶盖彻底洗净,使用前用沸水煮沸至少5分钟,待用。冲调前请清洗双手并保持环境卫生。

2. 将饮用水煮沸后冷却至50°C左右。

3. 依据宝宝月龄及喂哺表的推荐量,将正确的水量倒入消毒后的奶瓶中。

4. 使用专用勺量勺取足确份量奶粉加入至奶瓶中。

5. 盖紧奶瓶,轻轻摇动直至奶粉完全溶解。

6. 待奶液温度适宜时,再给宝宝喂奶。

注意事项

- 请按冲调方法和喂哺建议进行配制,未经专业人员建议,请勿随意改变奶液浓度和喂哺量,使用不当可能使宝宝得不到适宜的营养并引起宝宝不适。
- 每次请只准备一次的喂哺量,并且在1小时内喂哺完,剩余的奶液应弃去。
- 冲调好的奶液请勿放入微波炉内加热,以免烫伤。

营养成分表

项目	单位	每100kJ	每100g
能量	kJ	100	2026
蛋白质	g	0.67	13.5
脂肪	g	1.14	23.0
亚油酸	g	0.15	3.0
α-亚麻酸	g	14.8	300
碳水化合物	g	2.67	54.1
维生素			
维生素A	μg RE	19.7	400
维生素D	μg	0.59	12.0
维生素E	mg α-TE	0.17	3.5
维生素K ₁	μg	1.23	25
维生素B ₁	μg	17.3	350
维生素B ₂	μg	24.7	500
维生素B ₆	μg	19.7	400
维生素B ₁₂	μg	0.049	1.0
烟酸(烟酰胺)	μg	143	2900
叶酸	μg	3.21	65
泛酸	μg	114	2300
生物素C	mg	2.96	60
生物素	μg	0.44	9.0
胆碱	mg	5.92	120
矿物质			
钠	mg	5.92	120
钾	mg	22.2	450
铜	μg	14.8	300
铁	mg	1.48	30
镁	mg	0.30	6.0
锌	mg	0.15	3.0
锰	μg	2.96	60
钙	mg	21.2	430
磷	mg	12.6	255
碘	μg	4.44	90
氯	mg	17.3	350
硒	μg	0.94	19
可选择成分			
肌醇	mg	1.48	30
牛磺酸	mg	1.97	40
左旋肉碱	mg	0.49	10
二十二碳六烯酸(DHA)	mg	4.44	90
十碳四烯酸(ARA)	mg	4.94	100
低聚半乳糖	mg	79.0	1600
低聚果糖	mg	79.0	1600
1,3-二油酸-2-棕榈酸甘油三酯	g	0.21	4.2
核苷酸	mg	1.48	30
乳铁蛋白	mg	2.47	50

*100mL奶液=12.9g较大婴儿配方奶粉+90mL温开水。

特别提示

本品含有乳糖和乳蛋白质,乳糖不耐和乳蛋白过敏体质的宝宝慎用或遵医嘱。

6 921442 114596

XM

标签编号：Q/TZL-BQ205

含1,3-二油酸-2-棕榈酸甘油三酯

含核苷酸

含牛磺酸

太子乐
Happy Prince

净含量:400克
国食注字YP20230005

重要声明

本产品适用于正常较大婴儿食用,其能量和营养成分能满足6~12月龄较大婴儿的部分营养需要。食用本产品,须配合添加辅助食品。

贮藏方法

本产品应贮藏于阴凉干燥处,每次食用后及时将罐口封严,开罐后请在一个月内食用完毕。开罐后的产品请不要放入冰箱内保存。

厂家及产品信息

生产商:黑龙江辰鹰乳业有限公司
地址:黑龙江省黑河市嫩江市嫩多路18号
产地:黑龙江省黑河市

生产日期、保质期及批号:见罐底
检验合格证号:同批号
产品标准代号:GB 10766-2021
产品类别、属性:乳基较大婴儿配方乳粉
食品生产许可证编号:SC10523112100100



扫一扫
4006109988

了解更多
网址
<http://www.taizile.net>

北纬至臻

2

较大婴儿配方奶粉(6-12月龄,2段)

配料表

生牛乳、脱盐乳清粉、食用植物调和油(1,3-二油酸-2-棕榈酸甘油三酯、葵花籽油、大豆油、玉米油、椰子油、亚麻籽油)、乳糖、低聚半乳糖、低聚果糖、乳清蛋白粉、浓缩乳清蛋白粉、花生四烯酸(ARA)、二十二碳六烯酸(DHA)、矿物质(氯化钾、柠檬酸钠、磷酸三钙、碳酸钙、硫酸镁、硫酸亚铁、硫酸锌、硫酸铜、碘酸钾、硫酸锰、亚硒酸钠)、维生素(醋酸视黄酯、胆钙化醇、dl-α-醋酸生育酚、植物甲萘醌、盐酸硫胺素、核黄素、盐酸吡哆醇、氰钴胺、L-抗坏血酸钠、烟酰胺、D-泛酸钙、叶酸、D-生物素、肌醇、氯化胆碱)、牛磺酸、左旋肉碱、核苷酸(5'-胞苷酸二钠、5'-尿苷酸二钠、5'-单磷酸腺苷、5'-鸟苷酸二钠、5'-肌苷酸二钠)、乳铁蛋白。

喂哺建议表

月龄	每日喂哺次数	每次使用量	
		温开水用量(mL)	专用勺数
6~12月龄	4	180	6

✓ 请使用本品随附专用量勺,1平勺奶粉约4.3克。

冲调方法

- 将奶瓶、奶嘴及瓶盖彻底洗净,使用前用沸水煮沸至少5分钟,待用。冲调前请清洗双手并保持环境卫生。
- 将饮用水煮沸后冷却至50℃左右。
- 依据宝宝月龄及喂哺的推荐量,将正确的水量倒入消毒后的奶瓶中。
- 使用专用量勺量取正确份量的奶粉加入至奶瓶中。
- 盖紧奶瓶,轻轻摇动直至奶粉完全溶解。
- 待奶液温度适宜时,再给宝宝喂奶。

注意事项

- 请按冲调方法和喂哺建议进行配制,未经专业人员建议,请勿随意改变奶液浓度和喂哺量,使用不当可能使宝宝得不到适宜的营养并引起宝宝不适。
- 每次请只准备一次的喂哺量,并且在1小时内喂哺完,剩余的奶液应弃去。
- 冲调好的奶液请勿放入微波炉内加热,以免烫伤。

营养成分表

项目	单位	每100kJ	每100g
能量	kJ	100	2026
蛋白质	g	0.67	13.5
脂肪	g	1.14	23.0
碳水化合物	g	0.15	3.0
α-胡萝卜素	mg	14.8	300
维生素A	μg RE	19.7	400
维生素D	μg	0.59	12.0
维生素E	mg α-TE	0.17	3.5
维生素K1	μg	1.23	25
维生素B1	μg	17.3	350
维生素B2	μg	24.7	500
维生素B6	μg	19.7	400
维生素B12	μg	0.049	1.0
烟酸(烟酰胺)	μg	143	2900
叶酸	μg	3.21	65
泛酸	μg	114	2300
维生素C	mg	2.96	60
生物素	μg	0.44	9.0
胆碱	mg	5.92	120
矿物质	mg	5.92	120
钠	mg	22.2	450
钾	mg	14.8	300
铜	mg	1.48	30
铁	mg	0.30	6.0
锌	mg	0.15	3.0
锰	μg	2.96	60
钴	μg	21.2	430
碘	μg	12.6	255
硒	μg	4.44	90
氯	μg	17.3	350
可溶性成分	μg	0.94	19
肌醇	mg	1.48	30
牛磺酸	mg	1.97	40
左旋肉碱	mg	0.49	10
二十二碳六烯酸(DHA)	mg	4.44	90
二十二碳四烯酸(ARA)	mg	4.94	100
低聚半乳糖	mg	79.0	1600
低聚果糖	mg	79.0	1600
1,3-二油酸-2-棕榈酸甘油三酯	g	0.21	4.2
核苷酸	mg	1.48	30
乳铁蛋白	mg	2.47	50

*100mL奶液=12.9g较大婴儿配方奶粉+90mL温开水。

特别提示

本品含有乳糖和乳蛋白,乳糖不耐和乳蛋白过敏体质的宝宝慎用或遵医嘱。



6 921442 114688

标签编号：Q/TZL-BQ206

含1,3-二油酸-2-棕榈酸甘油三酯

含牛磺酸

含核苷酸

太子乐[®]
HappyPrince

净含量:800克
国食注字YP20230006

北纬至臻

3

幼儿配方奶粉(12-36月龄,3段)

重要声明

本产品适用于正常幼儿食用,其能量和营养成分能满足正常幼儿的部分营养需要。食用本产品,须配合添加辅助食品。

贮藏方法

本产品应贮藏于阴凉干燥处,每次食用后及时将罐口封严,开罐后请在一个月内食用完毕。开罐后的产品请不要放入冰箱内保存。

厂家及产品信息

生产商:黑龙江辰鹰乳业有限公司
地址:黑龙江省黑河市嫩江市嫩多路18号
产地:黑龙江省黑河市

生产日期、保质期及批号:见罐底
检验合格证号:同批号
产品标准代号:GB 10767-2021
产品类别、属性:乳基幼儿配方乳粉
食品生产许可证编号:SC10523112100100



扫一扫
了解更多

服务电话
4006109988
网址
<http://www.taizile.net>

配料表

生牛乳、脱盐乳清粉、食用植物油调和油(1,3-二油酸-2-棕榈酸甘油三酯、葵花籽油、大豆油、玉米油、椰子油、亚麻籽油)、乳糖、浓缩乳清蛋白粉、低聚半乳糖、低聚果糖、乳清蛋白粉、花生四烯酸(ARA)、二十二碳六烯酸(DHA)、矿物质(氯化钾、柠檬酸钠、磷酸三钙、碳酸钙、硫酸镁、硫酸亚铁、硫酸锌、硫酸铜、碘酸钾、硫酸锰、亚硒酸钠)、维生素(维生素A、维生素D、维生素E、维生素K1、维生素B1、维生素B2、维生素B6、维生素B12、烟酰胺、叶酸、泛酸、维生素C、生物素、矿物质)、胆钙化醇、dl-α-维生素D3、植物甲萘醌、盐酸硫胺素、核黄素、盐酸吡哆醇、氯化胆碱、L-抗坏血酸钠、烟酰胺、D-泛酸钙、叶酸、D-生物素、肌醇、氯化胆碱、牛磺酸、左旋肉碱、核苷酸(5'-胞苷酸二钠、5'-尿苷酸二钠、5'-单磷酸腺苷、5'-鸟苷酸二钠、5'-肌苷酸二钠)、乳铁蛋白。

喂哺建议表

月龄	每日喂哺次数	每次使用量	
		温开水用量(mL)	专用平均勺
12~24月龄	3~4	180	6
24~36月龄	2~3	210	7

✓ 请使用本品随附专用量勺,1平勺奶粉约4.3克。

冲调方法

- 将奶瓶、奶嘴及瓶盖彻底洗净,使用前用沸水煮沸至少5分钟,待用。冲调前请清洗双手并保持环境卫生。
- 将饮用水煮沸后冷却至50°C左右。
- 依据宝宝月龄及喂哺表的推荐量,将正确的水量倒入消毒后的奶瓶中。
- 使用专用量勺量取正确的奶粉量,加入至奶瓶中。
- 盖紧奶瓶,轻轻摇动直至奶粉完全溶解。
- 待奶液温度适宜时,再给宝宝喂奶。

注意事项

- 请按冲调方法和喂哺建议进行配制,未经专业人员建议,请勿随意改变奶液浓度和喂哺量,使用不当可能使宝宝得不到适宜的营养并引起宝宝不适。
- 每次请只准备一次的喂哺量,并且在1小时内喂哺完,剩余的奶液应丢弃。
- 冲调好的奶液请勿放入微波炉内加热,以免烫伤。

营养成分表

项目	单位	每100kJ	每100g
能量	kJ	100	2001
蛋白质	g	0.75	15.0
脂肪	g	1.10	22.0
亚油酸	g	0.12	2.4
α-亚麻酸	mg	15.0	300
碳水化合物	g	2.66	53.3
维生素			
维生素A	μg RE	20.5	410
维生素D	μg	0.61	12.2
维生素E	mg α-TE	0.17	3.5
维生素K1	μg	1.40	28
维生素B1	μg	18.0	360
维生素B2	μg	25.5	510
维生素B6	μg	20.5	410
维生素B12	μg	0.055	1.1
烟酸(烟酰胺)	μg	150	3000
叶酸	μg	3.25	65
泛酸	μg	120	2400
维生素C	mg	3.00	60
生物素	μg	0.50	10
矿物质			
钠	mg	6.50	130
钾	mg	24.0	480
铜	μg	15.2	305
镁	mg	1.60	32
铁	mg	0.30	6.0
锌	mg	0.15	3.1
钙	mg	22.5	450
磷	mg	13.5	270
碘	μg	4.75	95
氯	mg	18.0	360

可选择成分

硒	μg	0.95	19
胆碱	mg	6.00	120
锰	μg	3.00	60
肌醇	mg	1.50	30
牛磺酸	mg	2.00	40
左旋肉碱	mg	0.50	10
二十二碳六烯酸(DHA)	mg	1.00	20
二十二碳四烯酸(ARA)	mg	1.50	30
低聚半乳糖	mg	55.0	1100
低聚果糖	mg	105	2100
1,3-二油酸-2-棕榈酸甘油三酯	g	0.20	4.0
核苷酸	mg	1.50	30
乳铁蛋白	mg	2.50	50

*100mL奶液=12.9g幼儿配方奶粉+90mL温开水。

特别提示

本品含有乳糖和乳蛋白质,乳糖不耐和乳蛋白过敏体质的宝宝慎用或遵医嘱。



6 921442 114602

XM

标签编号：Q/TZL-BQ207

含1,3-二油酸-2-棕榈酸甘油三酯

含核苷酸

含牛磺酸

太子乐[®]
HappyPrince

净含量:400克
国食注字YP20230006

北纬至臻

3

重要声明

本产品适用于正常幼儿食用,其能量和营养成分能满足正常幼儿的部分营养需要。食用本产品,须配合添加辅助食品。

贮藏方法

本产品应贮藏于阴凉干燥处,每次食用后及时将罐口封严,开罐后请在一个月内食用完毕。开罐后的产品请不要放入冰箱内保存。

厂家及产品信息

生产商:黑龙江辰禹乳业有限公司
地址:黑龙江省黑河市嫩江市嫩多路18号
产地:黑龙江省黑河市

生产日期、保质期及批号:见罐底
检验合格证号:同批号
产品标准代号:GB 10767-2021
产品类别/属性:乳基幼儿配方乳粉
食品生产许可证编号:SC10523112100100



服务电话
扫一扫 4006109988
了解更多 网址
<http://www.taizile.net>

幼儿配方奶粉(12-36月龄,3段)

配料表

生牛乳、脱盐乳清粉、食用植物调和油(1,3-二油酸-2-棕榈酸甘油三酯、葵花籽油、大豆油、玉米油、椰子油、亚麻籽油)、乳糖、浓缩乳清蛋白粉、低聚半乳糖、低聚果糖、乳清蛋白粉、花生四烯酸(ARA)、二十二碳六烯酸(DHA)、矿物质(氯化钾、柠檬酸钠、磷酸三钙、碳酸钙、硫酸镁、硫酸亚铁、硫酸锌、硫酸铜、碘酸钾、硫酸锰、亚硒酸钠)、维生素(醋酸视黄酯、胆钙化醇、dl-α-醋酸生育酚、植物甲萘醌、盐酸硫胺素、核黄素、盐酸吡哆醇、氰钴胺、L-抗坏血酸钠、烟酰胺、D-泛酸钙、叶酸、D-生物素、肌醇、氯化胆碱)、牛磺酸、左旋肉碱、核苷酸(5'-胞苷酸二钠、5'-尿苷酸二钠、5'-单磷酸腺苷、5'-鸟苷酸二钠、5'-肌苷酸二钠)、乳铁蛋白。

喂哺建议表

月龄	每日喂哺次数	每次使用量	
		温开水用量(mL)	专用勺数
12~24月龄	3~4	180	6
24~36月龄	2~3	210	7

✓ 请使用本品随附专用量勺,1平勺奶粉约4.3克。

冲调方法

- 将奶瓶、奶嘴及瓶盖彻底洗净,使用前用沸水煮至少5分钟,待用。冲调前请清洗双手并保持环境卫生。
- 将饮用水煮沸后冷却至50°C左右。
- 依据宝宝月龄及喂哺表的推荐量,将正确的水量倒入消毒后的奶瓶中。
- 使用专用量勺取正确份量的奶粉加入奶瓶中。
- 盖紧奶瓶,轻轻摇动直至奶粉完全溶解。
- 待奶液温度适宜时,再给宝宝喂奶。

注意事项

- 请按冲调方法和喂哺建议进行配制,未经专业人员建议,请勿随意改变奶液浓度和喂哺量,使用不当可能使宝宝得不到适宜的营养并引起宝宝不适。
- 每次请只准备一次的喂哺量,并且在1小时内喂哺完,剩余的奶液应弃去。
- 冲调好的奶液请勿放入微波炉内加热,以免烫伤。

营养成分表

项目	单位	每100kJ	每100g
能量	kJ	100	2001
蛋白质	g	0.75	15.0
脂肪	g	1.10	22.0
碳水化合物	g	0.12	2.4
α-亚麻酸	g	15.0	300
维生素A	μg RE	20.5	410
维生素D	μg	0.61	12.2
维生素E	mg α-TE	0.17	3.5
维生素K1	μg	1.40	28
维生素B1	μg	18.0	360
维生素B2	μg	25.5	510
维生素B6	μg	20.5	410
维生素B12	μg	0.055	1.1
烟酸(烟酰胺)	μg	150	3000
叶酸	μg	3.25	65
泛酸	mg	120	2400
维生素C	mg	3.00	60
维生素E	μg	0.50	10
矿物质	mg	6.50	130
钙	mg	24.0	480
磷	mg	15.2	305
钾	mg	1.60	32
钠	mg	0.30	6.0
氯	mg	0.15	3.1
镁	mg	22.5	450
铁	mg	13.5	270
锌	mg	4.75	95
铜	mg	18.0	360
可选择成分	μg	0.95	19
胆碱	μg	6.00	120
维生素	μg	3.00	60
牛磺酸	μg	1.50	30
左旋肉碱	mg	2.00	40
二十二碳六烯酸(DHA)	mg	0.50	10
二十二碳四烯酸(ARA)	mg	1.00	20
低聚半乳糖	mg	55.0	1100
低聚果糖	mg	105	2100
1,3-二油酸-2-棕榈酸甘油三酯	mg	0.20	4.0
核苷酸	mg	1.50	30
乳铁蛋白	mg	2.50	50

*100mL奶液=12.9g幼儿配方奶粉+90mL温开水。

特别提示

本品含有乳糖和乳蛋白,乳糖不耐和乳蛋白过敏体质的宝宝慎用或遵医嘱。



6 921442 114695

标签编号: Q/TZL-BQ208



净含量:800克
国食注字YP20230007

北纬乐儿

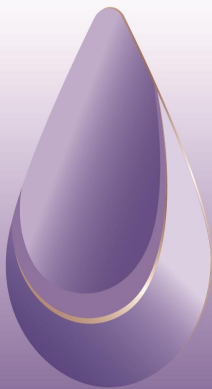

1

婴儿配方奶粉(0-6月龄,1段)

重要声明

对于0~6月龄的婴儿,最理想的食物是母乳。在母乳不足或无母乳时可食用本产品。本产品适用于正常婴儿食用,其能量和营养成分能满足0~6月龄婴儿的正常营养需要。

贮藏方法

本产品应贮藏于阴凉干燥处,每次食用后及时将罐口封严,开罐后请在一个月内食用完毕。开罐后的产品请不要放入冰箱内保存。

厂家及产品信息

生产商:黑龙江辰鹰乳业有限公司
地址:黑龙江省黑河市嫩江市嫩多路18号
产地:黑龙江省黑河市

生产日期、保质期及批号:见罐底
检验合格证号:同批号
产品标准代号:GB 10765-2021
产品类别、属性:乳基婴儿配方乳粉
食品生产许可证编号:SC10523112100100



扫一扫
了解更多

服务热线
4006109988
网址
http://www.taizile.net

配料表

生牛乳、脱盐乳清粉、食用植物油和油(1,3-二油酸-2-棕榈酸甘油三酯、葵花籽油、椰子油、玉米油、低芥酸菜籽油、亚麻籽油)、乳糖、低聚半乳糖、水解乳清蛋白粉、低聚果糖、花生四烯酸(ARA)、二十二碳六烯酸(DHA)、矿物质(氯化钾、柠檬酸钠、磷酸三钙、碳酸钾、硫酸镁、硫酸亚铁、硫酸锌、硫酸铜、硫酸钾、硫酸锰、亚硒酸钠)、维生素(醋酸视黄醇、胆钙化醇、dl-α-生育酚、植物甲萘酮、盐酸硫胺素、核黄素、盐酸吡哆醇、氰钴胺、L-抗坏血酸钠、烟酰胺、D-泛酸钙、叶酸、D-生物素、肌醇、氯化胆碱)、牛磺酸、左旋肉碱、核苷酸(5'-胞苷酸二钠、5'-尿苷酸二钠、5'-单磷酸腺苷、5'-鸟苷酸二钠、5'-肌苷酸二钠)、叶黄素。

喂哺建议表

月龄	每日喂哺次数	每次使用量	
		温开水用量(mL)	专用勺勺数
0~1周	8~9	30~60	1~2
1~2周	7~8	60	2
2周~1月龄	7	60~90	2~3
1~2月龄	6~7	90	3
2~3月龄	6~7	90~120	3~4
3~4月龄	6	120~150	4~5
4~6月龄	5~6	150~180	5~6

✓ 请使用本品随附专用量勺,1平勺奶粉约4.3克。

冲调方法

- 将奶瓶、奶嘴及瓶盖彻底洗净,使用前用沸水煮沸至少5分钟,待用。冲调前请清洗双手并保持良好的卫生习惯。
- 将饮用水煮沸后冷却至50℃左右。
- 依据宝宝月龄及喂哺表的推荐量,将正确的水量倒入消毒后的奶瓶中。
- 使用专用量勺量取正确份量的奶粉加入到奶瓶中。
- 盖紧奶瓶,轻轻摇动直至奶粉完全溶解。
- 待奶液温度适宜时,再给宝宝喂奶。

注意事项

- 请按冲调方法和喂哺建议进行配制,未经专业人员建议,请勿随意改变奶液浓度和喂哺量,使用不当可能使宝宝得不到适宜的营养并引起宝宝不适。
- 每次请只准备一次的喂哺量,并且在1小时内喂哺完,剩余的奶液应弃去。
- 冲调好的奶液请勿放入微波炉内加热,以免烫伤。

营养成分表

项目	单位	每100kJ	每100g
能量	kJ	100	2122
蛋白质	g	0.51	10.9
脂肪	g	1.30	27.5
亚油酸	g	0.19	4.00
α-亚麻酸	mg	18.9	400
碳水化合物	g	2.48	52.6
维生素			
维生素A	μg RE	16.5	350
维生素D	μg	0.57	12.0
维生素E	mg α-TE	0.16	3.3
维生素K1	μg	1.41	30
维生素B1	μg	17.9	380
维生素B2	μg	24.0	510
维生素B6	μg	11.8	250
维生素B12	μg	0.038	0.80
烟酸(烟酰胺)	μg	123	2600
叶酸	μg	3.77	80
泛酸	μg	121	2560
维生素C	mg	2.83	60
生物素	μg	0.47	10
胆碱	mg	6.13	130
矿物质			
钠	mg	8.01	170
钾	mg	21.2	450
铜	μg	16.5	350
镁	mg	1.41	30
铁	mg	0.12	2.6
锌	mg	0.15	3.2
锰	μg	1.89	40
钙	mg	14.1	300
磷	mg	9.43	200
碘	μg	4.24	90
氯	mg	15.1	320
硒	μg	0.85	18
可选择成分			
肌醇	mg	1.41	30
牛磺酸	mg	1.89	40
左旋肉碱	mg	0.38	8.0
二十二碳六烯酸(DHA)	mg	4.24	90
二十二碳四烯酸(ARA)	mg	4.71	100
低聚半乳糖	mg	99.0	2100
低聚果糖	mg	47.1	1000
1,3-二油酸-2-棕榈酸甘油三酯	g	0.21	4.5
叶黄素	μg	3.30	70
核苷酸	mg	1.41	30

*100mL奶液=12.9g婴儿配方奶粉+90mL温开水。

特别提示

本品含有乳糖和乳蛋白质,乳糖不耐和乳蛋白过敏体质的宝宝慎用或遵医嘱。



6 921442 114619

XW

标签编号: Q/TZL-BQ209



净含量:400克
国食注字YP20230007

北纬乐儿

重要声明

对于0~6月龄的婴儿最理想的食品是母乳,在母乳不足或无母乳时可食用本产品。本产品适用于正常婴儿食用,其能量和营养成分能满足0~6月龄婴儿的正常营养需要。

贮藏方法

本产品应贮藏于阴凉干燥处,每次食用后及时将罐口封严,开罐后请在一个月内食用完毕。开罐后的产品请不要放入冰箱内保存。

厂家及产品信息

生产商:黑龙江辰鹰乳业有限公司
地址:黑龙江省黑河市嫩江市嫩多路18号
产地:黑龙江省黑河市

生产日期、保质期及批号:见罐底
检验合格证号:同批号
产品标准代号:GB 10765-2021
产品类别、属性:乳基婴儿配方乳粉
食品生产许可证编号:SC10523112100100



服务电话
4006109988
扫一扫
了解更多
网址
http://www.taizile.net

1
婴儿配方奶粉(0-6月龄,1段)

配料表

生牛乳、脱盐乳清粉、食用植物调和油(1,3-二油酸-2-棕榈酸甘油三酯、葵花籽油、椰子油、玉米油、低芥酸菜籽油、亚麻籽油)、乳糖、低聚半乳糖、水解乳清蛋白粉、低聚果糖、花生四烯酸(ARA)、二十二碳六烯酸(DHA)、矿物质(氯化钾、柠檬酸钠、磷酸三钙、磷酸钙、硫酸镁、硫酸亚铁、硫酸锌、硫酸铜、碘酸钾、硫酸锰、亚硒酸钠)、维生素(维生素A、维生素D、维生素E、维生素K1、维生素B1、维生素B2、维生素B6、维生素B12、烟酸(烟酰胺)、叶酸、泛酸、维生素C、生物素、胆碱)、牛磺酸、左旋肉碱、核苷酸(5'-胞苷酸二钠、5'-尿苷酸二钠、5'-单磷酸腺苷、5'-鸟苷酸二钠、5'-肌苷酸二钠)、叶黄素。

喂哺建议表

月龄	每日喂哺次数	每次使用量	
		温开水用量(mL)	专用平均数
0~1周	8~9	30~60	1~2
1~2周	7~8	60	2
2周~1月龄	7	60~90	2~3
1~2月龄	6~7	90	3
2~3月龄	6~7	90~120	3~4
3~4月龄	6	120~150	4~5
4~6月龄	5~6	150~180	5~6

✓ 请使用本品随附专用量勺,1平勺奶粉约4.3克。

冲调方法

- 将奶瓶、奶嘴及瓶盖彻底洗净,使用前用沸水煮沸至少5分钟,待用。冲调前请清洗双手并保持环境卫生。
- 将饮用水煮沸后冷却至50°C左右。
- 依据宝宝月龄及喂哺的推荐量,将正确的水量倒入消毒后的奶瓶中。
- 使用专用量勺量取正确份量的奶粉加入奶瓶中。
- 盖紧奶瓶,轻轻摇动直至奶粉完全溶解。
- 待奶液温度适宜时,再给宝宝喂奶。

注意事项

- 请按冲调方法和喂哺建议进行配制,未经专业人员建议,请勿随意改变奶液浓度和喂哺量,使用不当可能使宝宝得不到适宜的营养并引起宝宝不适。
- 每次请只准备一次的喂哺量,并且在1小时内喂哺完,剩余的奶液应弃去。
- 冲调好的奶液请勿放入微波炉内加热,以免烫伤。

营养成分表

项目	单位	每100kJ	每100g
能量	kJ	100	2122
蛋白质	g	0.51	10.9
脂肪	g	1.30	27.5
亚油酸	g	0.19	4.00
α-亚麻酸	mg	18.9	400
碳水化合物	g	2.48	52.6
维生素			
维生素A	μg RE	16.5	350
维生素D	μg	0.57	12.0
维生素E	mg α-TE	0.16	3.3
维生素K1	μg	1.41	30
维生素B1	μg	17.9	380
维生素B2	μg	24.0	510
维生素B6	μg	11.8	250
维生素B12	μg	0.038	0.80
烟酸(烟酰胺)	μg	123	2600
叶酸	μg	3.77	80
泛酸	μg	121	2560
维生素C	mg	2.83	60
生物素	μg	0.47	10
胆碱	mg	6.13	130
矿物质			
钠	mg	8.01	170
钾	mg	21.2	450
钙	μg	16.5	350
镁	μg	1.41	30
铁	μg	0.12	2.6
锌	μg	0.15	3.2
铜	μg	1.89	40
碘	μg	14.1	300
磷	μg	9.43	200
氯	μg	4.24	90
硒	μg	15.1	320
维生素	μg	0.85	18
可选择成分			
肌醇	mg	1.41	30
牛磺酸	mg	1.89	40
左旋肉碱	mg	0.38	8.0
二十二碳六烯酸(DHA)	mg	4.24	90
二十二碳四烯酸(ARA)	mg	4.71	100
低聚半乳糖	mg	99.0	2100
低聚果糖	mg	47.1	1000
1,3-二油酸-2-棕榈酸甘油三酯	g	0.21	4.5
叶黄素	μg	3.30	70
核苷酸	mg	1.41	30

*100mL奶液=12.9g婴儿配方奶粉+90mL温开水。

特别提示

本品含有乳糖和乳蛋白质,乳糖不耐和乳蛋白过敏体质的宝宝慎用或遵医嘱。



6 921442 114701

标签编号: Q/TZL-BQ210

贮藏方法

本产品应贮藏于阴凉干燥处，每次食用后及时将罐口封严，开罐后请在一个月内食用完毕。开罐后的产品请不要放入冰箱内保存。

生产商:黑龙江辰鹰乳业有限公司
地址:黑龙江省黑河市嫩江市嫩多路18号
产地:黑龙江省黑河市

生产日期、保质期及批号:见罐底
检验合格证号:同批号
产品标准代号:GB 10765-2021
产品类别、属性:乳基婴儿配方乳粉
食品生产许可证编号:SC10523112100100

本品含有乳糖和乳蛋白质，乳糖不耐和乳蛋白过敏体质的宝宝慎用或遵医嘱。

服务电话

4006109988

网址 <http://www.taizile.net>



扫一扫了解更多



太子乐[®]
Happy Prince

净含量:150克
国食注字YP20230007

北纬乐儿

1

婴儿配方奶粉(0-6月龄,1段)

喂哺建议表

月龄	每日喂奶次数	每次使用量	
		温开水用量 (mL)	专用平勺量
0~1周	8~9	30~60	1~2
1~2周	7~8	60	2
2周~1月龄	7	60~90	2~3
1~2月龄	6~7	90	3
2~3月龄	6~7	90~120	3~4
3~4月龄	6	120~150	4~5
4~6月龄	5~6	150~180	5~6

✓ 请使用本品随附专用量勺, 1平勺奶粉约4.3克。



将奶瓶、奶嘴及瓶盖彻底洗净,使用前用沸水煮至少5分钟,待用。冲调前请清洗双手并保持环境卫生。



将饮用水煮沸后
冷却至50°C左右。



依据宝宝月龄及喂哺表的推荐量,将正确的水量倒入消毒后的奶瓶中。



使用专用量勺量取正确份量的奶粉加入奶杯中。



盖紧奶瓶,轻轻摇动直至奶粉完全溶解。



待奶液温度适宜时,再给宝宝喂奶。

注 意 事 项

- 请按照冲调方法和喂哺建议进行配制，未经专业人员建议，请勿随意改变奶液浓度和喂哺量，使用不当可能使宝宝得不到适宜的营养并引起宝宝不适。
- 每次请只准备一次的喂哺量，并且在 1 小时内喂哺完，剩余的奶液应弃去。
- 冲调好的奶液请勿放入微波炉内加热，以免烫伤。

项目	单位	每100kJ	每100g
能量	kJ	100	2122
蛋白质	g	0.51	10.9
脂肪	g	1.30	27.5
胆固醇	g	0.19	4.00
碳水化合物	g	18.9	400
α-胡萝卜素	μg	24.2	516
维生素A	μg RE	16.5	350
维生素D	μg RE	0.57	12.0
维生素E	mg α-TE	0.16	3.3
维生素K ₁	μg	1.41	30
维生素B ₁	μg	17.9	380
维生素B ₂	μg	24.0	510
维生素B ₆	μg	11.8	250
维生素B ₁₂	μg	0.038	0.80
烟酸(烟酰胺)	mg	123	2600
叶酸	μg	3.77	80
泛酸	mg	121	2560
维生素C	mg	2.83	60
生物素	μg	0.47	10
胆碱	mg	6.13	130
矿物质			
钠	mg	8.01	170
钾	mg	21.2	450
钙	mg	16.5	350
镁	mg	1.42	30
铁	mg	0.15	3.2
锌	μg	1.89	40
硒	μg	14.1	300
碘	μg	9.43	200
溴	μg	4.24	90
氯	μg	15.1	320
可选择成分	μg	0.85	18
肌酸	mg	1.41	30
牛磺酸	mg	1.89	40
左旋肉碱	mg	0.38	8.0
十二碳六烯酸(DHA)	mg	4.24	90
二十碳四烯酸(ARA)	mg	4.71	100
低聚半乳糖	mg	99.0	2100
低聚果糖	mg	47.1	1000
13-顺-2-棕榈酸甘油三酯	μg	0.21	4.5
γ-胡萝卜素	μg	3.30	70
核黄素	mg	1.41	30

*100mL奶液=12.9g婴儿配方奶粉+90mL温开水。

标签编号: Q/TZL-BQ211



本产品适用于正常较大婴儿食用,其能量和营养成分能满足6~12月龄较大婴儿的部分营养需要。食用本产品,须配合添加辅助食品。

本产品应贮藏于阴凉干燥处，每次食用后及时将罐口封严，开罐后请在一个月内食用完毕。开罐后的产品请不要放入冰箱内保存。

厂家及产品信息

生产商:黑龙江辰鹰乳业有限公司
地 址:黑龙江省黑河市嫩江市嫩多路18号
产 地:黑龙江省黑河市

生产日期、保质期及批号:见罐底
检验合格证号:同批号
产品标准代号:GB 10766-2021
产品类别、属性:乳基较大婴儿配方乳粉
食品生产许可证编号:SC10523112100100



扫一扫
了解更多

服务电话
4006109988
网址
<http://www.taizile.net>

太子乐[®]
Happy Prince

净含量:800克
国食注字YP20230008

北纬乐儿

2

较大婴儿配方奶粉(6-12月龄, 2段)

生乳牛、脱盐乳清粉、食用植物调和油(3:2-二油酸、2-棕榈酸甘油二酯)、大豆油、玉米油、聚二甲基硅氧烷(PP-7)、乳脂、低聚果糖、水解乳蛋白、聚葡萄糖、花生四烯酸(ARA)、二十八烷醇(DHA)、矿物质(氯化钾、柠檬酸钙、磷酸三钙、硫酸钙、硫酸铁、硫酸亚铁、硫酸锌、硫酸铜、硫酸镁、硫酸锰、亚硒酸钠)、维生素(硫胺素、核黄素、烟酰胺、肌醇、α-胡萝卜素、维生素B₁₂、维生素E)、维生素D₃、维生素K₁、维生素K₂、维生素K₃、维生素K₄、维生素K₅、维生素K₆、维生素K₇、维生素K₈、维生素K₉、维生素K₁₀、维生素K₁₁、维生素K₁₂、维生素K₁₃、维生素K₁₄、维生素K₁₅、维生素K₁₆、维生素K₁₇、维生素K₁₈、维生素K₁₉、维生素K₂₀、维生素K₂₁、维生素K₂₂、维生素K₂₃、维生素K₂₄、维生素K₂₅、维生素K₂₆、维生素K₂₇、维生素K₂₈、维生素K₂₉、维生素K₃₀、维生素K₃₁、维生素K₃₂、维生素K₃₃、维生素K₃₄、维生素K₃₅、维生素K₃₆、维生素K₃₇、维生素K₃₈、维生素K₃₉、维生素K₄₀、维生素K₄₁、维生素K₄₂、维生素K₄₃、维生素K₄₄、维生素K₄₅、维生素K₄₆、维生素K₄₇、维生素K₄₈、维生素K₄₉、维生素K₅₀、维生素K₅₁、维生素K₅₂、维生素K₅₃、维生素K₅₄、维生素K₅₅、维生素K₅₆、维生素K₅₇、维生素K₅₈、维生素K₅₉、维生素K₆₀、维生素K₆₁、维生素K₆₂、维生素K₆₃、维生素K₆₄、维生素K₆₅、维生素K₆₆、维生素K₆₇、维生素K₆₈、维生素K₆₉、维生素K₇₀、维生素K₇₁、维生素K₇₂、维生素K₇₃、维生素K₇₄、维生素K₇₅、维生素K₇₆、维生素K₇₇、维生素K₇₈、维生素K₇₉、维生素K₈₀、维生素K₈₁、维生素K₈₂、维生素K₈₃、维生素K₈₄、维生素K₈₅、维生素K₈₆、维生素K₈₇、维生素K₈₈、维生素K₈₉、维生素K₉₀、维生素K₉₁、维生素K₉₂、维生素K₉₃、维生素K₉₄、维生素K₉₅、维生素K₉₆、维生素K₉₇、维生素K₉₈、维生素K₉₉、维生素K₁₀₀、维生素K₁₀₁、维生素K₁₀₂、维生素K₁₀₃、维生素K₁₀₄、维生素K₁₀₅、维生素K₁₀₆、维生素K₁₀₇、维生素K₁₀₈、维生素K₁₀₉、维生素K₁₁₀、维生素K₁₁₁、维生素K₁₁₂、维生素K₁₁₃、维生素K₁₁₄、维生素K₁₁₅、维生素K₁₁₆、维生素K₁₁₇、维生素K₁₁₈、维生素K₁₁₉、维生素K₁₂₀、维生素K₁₂₁、维生素K₁₂₂、维生素K₁₂₃、维生素K₁₂₄、维生素K₁₂₅、维生素K₁₂₆、维生素K₁₂₇、维生素K₁₂₈、维生素K₁₂₉、维生素K₁₃₀、维生素K₁₃₁、维生素K₁₃₂、维生素K₁₃₃、维生素K₁₃₄、维生素K₁₃₅、维生素K₁₃₆、维生素K₁₃₇、维生素K₁₃₈、维生素K₁₃₉、维生素K₁₄₀、维生素K₁₄₁、维生素K₁₄₂、维生素K₁₄₃、维生素K₁₄₄、维生素K₁₄₅、维生素K₁₄₆、维生素K₁₄₇、维生素K₁₄₈、维生素K₁₄₉、维生素K₁₅₀、维生素K₁₅₁、维生素K₁₅₂、维生素K₁₅₃、维生素K₁₅₄、维生素K₁₅₅、维生素K₁₅₆、维生素K₁₅₇、维生素K₁₅₈、维生素K₁₅₉、维生素K₁₆₀、维生素K₁₆₁、维生素K₁₆₂、维生素K₁₆₃、维生素K₁₆₄、维生素K₁₆₅、维生素K₁₆₆、维生素K₁₆₇、维生素K₁₆₈、维生素K₁₆₉、维生素K₁₇₀、维生素K₁₇₁、维生素K₁₇₂、维生素K₁₇₃、维生素K₁₇₄、维生素K₁₇₅、维生素K₁₇₆、维生素K₁₇₇、维生素K₁₇₈、维生素K₁₇₉、维生素K₁₈₀、维生素K₁₈₁、维生素K₁₈₂、维生素K₁₈₃、维生素K₁₈₄、维生素K₁₈₅、维生素K₁₈₆、维生素K₁₈₇、维生素K₁₈₈、维生素K₁₈₉、维生素K₁₉₀、维生素K₁₉₁、维生素K₁₉₂、维生素K₁₉₃、维生素K₁₉₄、维生素K₁₉₅、维生素K₁₉₆、维生素K₁₉₇、维生素K₁₉₈、维生素K₁₉₉、维生素K₂₀₀、维生素K₂₀₁、维生素K₂₀₂、维生素K₂₀₃、维生素K₂₀₄、维生素K₂₀₅、维生素K₂₀₆、维生素K₂₀₇、维生素K₂₀₈、维生素K₂₀₉、维生素K₂₁₀、维生素K₂₁₁、维生素K₂₁₂、维生素K₂₁₃、维生素K₂₁₄、维生素K₂₁₅、维生素K₂₁₆、维生素K₂₁₇、维生素K₂₁₈、维生素K₂₁₉、维生素K₂₂₀、维生素K₂₂₁、维生素K₂₂₂、维生素K₂₂₃、维生素K₂₂₄、维生素K₂₂₅、维生素K₂₂₆、维生素K₂₂₇、维生素K₂₂₈、维生素K₂₂₉、维生素K₂₃₀、维生素K₂₃₁、维生素K₂₃₂、维生素K₂₃₃、维生素K₂₃₄、维生素K₂₃₅、维生素K₂₃₆、维生素K₂₃₇、维生素K₂₃₈、维生素K₂₃₉、维生素K₂₄₀、维生素K₂₄₁、维生素K₂₄₂、维生素K₂₄₃、维生素K₂₄₄、维生素K₂₄₅、维生素K₂₄₆、维生素K₂₄₇、维生素K₂₄₈、维生素K₂₄₉、维生素K₂₅₀、维生素K₂₅₁、维生素K₂₅₂、维生素K₂₅₃、维生素K₂₅₄、维生素K₂₅₅、维生素K₂₅₆、维生素K₂₅₇、维生素K₂₅₈、维生素K₂₅₉、维生素K₂₆₀、维生素K₂₆₁、维生素K₂₆₂、维生素K₂₆₃、维生素K₂₆₄、维生素K₂₆₅、维生素K₂₆₆、维生素K₂₆₇、维生素K₂₆₈、维生素K₂₆₉、维生素K₂₇₀、维生素K₂₇₁、维生素K₂₇₂、维生素K₂₇₃、维生素K₂₇₄、维生素K₂₇₅、维生素K₂₇₆、维生素K₂₇₇、维生素K₂₇₈、维生素K₂₇₉、维生素K₂₈₀、维生素K₂₈₁、维生素K₂₈₂、维生素K₂₈₃、维生素K₂₈₄、维生素K₂₈₅、维生素K₂₈₆、维生素K₂₈₇、维生素K₂₈₈、维生素K₂₈₉、维生素K₂₉₀、维生素K₂₉₁、维生素K₂₉₂、维生素K₂₉₃、维生素K₂₉₄、维生素K₂₉₅、维生素K₂₉₆、维生素K₂₉₇、维生素K₂₉₈、维生素K₂₉₉、维生素K₃₀₀、维生素K₃₀₁、维生素K₃₀₂、维生素K₃₀₃、维生素K₃₀₄、维生素K₃₀₅、维生素K₃₀₆、维生素K₃₀₇、维生素K₃₀₈、维生素K₃₀₉、维生素K₃₁₀、维生素K₃₁₁、维生素K₃₁₂、维生素K₃₁₃、维生素K₃₁₄、维生素K₃₁₅、维生素K₃₁₆、维生素K₃₁₇、维生素K₃₁₈、维生素K₃₁₉、维生素K₃₂₀、维生素K₃₂₁、维生素K₃₂₂、维生素K₃₂₃、维生素K₃₂₄、维生素K₃₂₅、维生素K₃₂₆、维生素K₃₂₇、维生素K₃₂₈、维生素K₃₂₉、维生素K₃₃₀、维生素K₃₃₁、维生素K₃₃₂、维生素K₃₃₃、维生素K₃₃₄、维生素K₃₃₅、维生素K₃₃₆、维生素K₃₃₇、

喂哺建议表

✓ 请使用本品随附专用量勺, 1平勺奶粉约4.3克。



将奶瓶、奶嘴及瓶盖彻底洗净，使用前用沸水煮至少 5 分钟，待用。冲调前请清洗双手并保持环境卫生。



将饮用水煮沸后冷却至 50°C 左右。



依据宝宝月龄及喂哺表的推荐量，将正确的水量倒入消毒后的奶瓶中。



使用专用量勺量取正确份量的奶粉加入到奶瓶中。



注 意 事 项

- 请按冲调方法和喂哺建议进行配制, 未经专业人员建议, 请勿随意改变奶液浓度和喂哺量, 使用不当可能使宝宝得不到适宜的营养并引起宝宝不适。
- 每次请只准备一次的喂哺量, 并且在1小时内喂哺完, 剩余的奶液应弃去。
- 冲调好的奶液请勿放入微波炉内加热, 以免烫伤。

项目	单位	每100kJ	每100g
能量	kJ	100	2026
蛋白质	g	0.67	13.5
脂肪	g	1.14	23.0
亚油酸	g	0.15	3.0
α-亚麻酸	mg	14.8	300
碳水化合物	g	2.67	54.1
维生素			
维生素A	μg RE	19.7	400
维生素D		0.59	12.0
维生素E	mg α-TE	0.17	3.5
维生素K1	μg	1.23	25
维生素B1	μg	17.3	350
维生素B2	μg	24.7	500
维生素B6	μg	19.7	400
维生素B12	μg	0.049	1.0
烟酸(烟酰胺)	μg	143	2900
叶酸	μg	3.21	65
泛酸	mg	114	2300
维生素C	μg	2.96	60
生物素	μg	0.44	9.0
胆碱	mg	5.92	120
矿物质			
钠	mg	5.92	120
钾	mg	22.2	450
铜	μg	14.8	300
镁	mg	1.48	30
铁	mg	0.30	6.0
锌	mg	0.15	3.0
锰	μg	2.96	60
钙	mg	21.2	430
磷	mg	12.6	255
碘	μg	4.44	90
氯	mg	17.3	350
硒	μg	0.94	19
可选择成分			
肌醇	mg	1.48	30
牛磺酸	mg	1.97	40
左旋肉碱	mg	0.49	10
二十二碳六烯酸(DHA)	mg	4.44	90
二十二碳四烯酸(ARA)	mg	4.94	100
低聚半乳糖	mg	79.0	1600
低聚果糖	mg	79.0	1600
1,3-甘油-2-棕榈酸甘油三酯	g	0.17	3.5
叶黄素	μg	8.00	162
核苷酸	μg	1.48	30

*100mL奶液=12.9g较大婴儿配方奶粉+90mL温开水。

特别提示

本品含有乳糖和乳蛋白质，乳糖不耐和乳蛋白过敏体质的宝宝慎用或遵医嘱。



WCDM

标签编号：Q/TZL-BQ212

含牛磺酸

含1,3-二油酸-2-棕榈酸甘油三酯

含核苷酸

重要声明

本产品适用于正常较大婴儿食用，其能量和营养成分能满足6~12月龄较大婴儿的部分营养需要。食用本产品，须配合添加辅助食品。

贮藏方法

本产品应贮藏于阴凉干燥处，每次食用后及时将罐口封严，开罐后请在一个月内食用完毕。开罐后的产品请不要放入冰箱内保存。

厂家及产品信息

生产商：黑龙江辰鹰乳业有限公司
地址：黑龙江省黑河市嫩江市嫩多路18号
产地：黑龙江省黑河市

生产日期、保质期及批号：见罐底
检验合格证号：同批号
产品标准代号：GB 10766-2021
产品类别、属性：乳基较大婴儿配方乳粉
食品生产许可证编号：SC10523112100100



扫一扫
了解更多

服务电话
4006109988
网址
http://www.taizile.net



净含量：400克
国食注字YP20230008

北纬乐儿

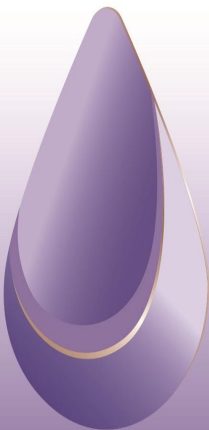

2

较大婴儿配方奶粉(6-12月龄, 2段)

配料表

生牛乳、脱盐乳清粉、食用植物调和油(1,3-二油酸-2-棕榈酸甘油三酯、大豆油、玉米油、葵花籽油、椰子油、亚麻籽油)、乳糖、低聚半乳糖、水解乳清蛋白粉、低聚果糖、花生四烯酸(ARA)、二十二碳六烯酸(DHA)、矿物质(氯化钾、柠檬酸钠、磷酸三钙、碳酸钙、硫酸镁、硫酸亚铁、硫酸锌、硫酸铜、碘酸钾、硫酸锰、亚硒酸钠)、维生素(醋酸视黄酯、胆钙化醇、dl-α-醋酸生育酚、植物甲萘醌、盐酸硫胺素、核黄素、盐酸吡哆醇、氰钴胺、L-抗坏血酸钠、烟酰胺、D-泛酸钙、叶酸、D-生物素、肌醇、氯化胆碱)、牛磺酸、左旋肉碱、核苷酸(5'-胞苷酸二钠、5'-尿苷酸二钠、5'-单磷酸腺苷、5'-鸟苷酸二钠、5'-肌苷酸二钠)、叶黄素。

喂哺建议表

月龄	每日喂哺次数	每次使用量	
		温开水用量(mL)	专用平均勺数
6-12月龄	4	180	6

✓ 请使用本品随附专用量勺，1平勺奶粉约4.3克。

冲调方法

- 将奶瓶、奶嘴及瓶盖彻底洗净，使用前用沸水煮至少5分钟，待用。冲调前请清洗双手并保持环境卫生。
- 将饮用水煮沸后冷却至50°C左右。
- 依据宝宝月龄及喂哺表的推荐量，将正确的水量倒入消毒后的奶瓶中。
- 使用专用量勺量取正确份量的奶粉加入奶瓶中。
- 盖紧奶瓶，轻轻摇动直至奶粉完全溶解。
- 待奶液温度适宜时，再给宝宝喂奶。

注意事项

- 请按冲调方法和喂哺建议进行配制，未经专业人员建议，请勿随意改变奶液浓度和喂哺量，使用不当可能使宝宝得不到适宜的营养并引起宝宝不适。
- 每次请只准备一次的喂哺量，并且在1小时内喂哺完，剩余的奶液应丢弃。
- 冲调好的奶液请勿放入微波炉内加热，以免烫伤。

营养成分表

项目	单位	每100kJ	每100g
能量	kJ	100	2026
蛋白质	g	0.67	13.5
脂肪	g	1.14	23.0
亚油酸	g	0.15	3.0
α-亚麻酸	g	14.8	300
碳水化合物	g	2.67	54.1
维生素A	μg RE	19.7	400
维生素D	μg	0.59	12.0
维生素E	mg α-TE	0.17	3.5
维生素K1	μg	1.23	25
维生素B1	μg	17.3	350
维生素B2	μg	24.7	500
维生素B6	μg	19.7	400
维生素B12	μg	0.049	1.0
烟酸(烟酰胺)	μg	143	2900
叶酸	μg	3.21	65
泛酸	μg	114	2300
维生素C	mg	2.96	60
生物素	μg	0.44	9.0
胆碱	mg	5.92	120
矿物质	mg	5.92	120
钠	mg	22.2	450
钾	mg	14.8	300
钙	mg	1.48	30
镁	mg	0.30	6.0
铁	mg	0.15	3.0
锌	mg	2.96	60
铜	μg	21.2	430
锰	μg	12.6	255
碘	μg	4.44	90
硒	μg	17.3	350
可溶性成分	mg	0.94	19
肌醇	mg	1.48	30
牛磺酸	mg	1.97	40
左旋肉碱	mg	0.49	10
二十二碳六烯酸(DHA)	mg	4.44	90
花生四烯酸(ARA)	mg	4.94	100
低聚半乳糖	mg	79.0	1600
低聚果糖	mg	79.0	1600
1,3-二油酸-2-棕榈酸甘油三酯	g	0.17	3.5
叶黄素	μg	8.00	162
核苷酸	mg	1.48	30

*100mL奶液=12.9g较大婴儿配方奶粉+90mL温开水。

特别提示

本品含有乳糖和乳蛋白质，乳糖不耐和乳蛋白过敏体质的宝宝慎用或遵医嘱。



6 921442 114718

标签编号: Q/TZL-BQ213

含牛磺酸

含1,3-二油酸-2-棕榈酸甘油三酯

含核苷酸

太子乐[®]
Happy Prince

净含量:800克
国食注字YP20230009

北纬乐儿

重要声明

本产品适用于正常幼儿食用,其能量和营养成分能满足正常幼儿的营养需要。食用本产品,须配合添加辅助食品。

贮藏方法

本产品应贮藏于阴凉干燥处,每次食用后及时将罐口封严,开罐后请在一个月内食用完毕。开罐后的产品请不要放入冰箱内保存。

厂家及产品信息

生产商:黑龙江辰鹰乳业有限公司
地址:黑龙江省黑河市嫩江市嫩多路18号
产地:黑龙江省黑河市

生产日期、保质期及批号:见罐底
检验合格证号:同批号
产品标准代号:GB 10767-2021
产品类别、属性:乳基幼儿配方乳粉
食品生产许可证编号:SC10523112100100



扫一扫
了解更多

服务热线
4006109988
网址
http://www.taizile.net

幼儿配方奶粉(12-36月龄,3段)

配料表

生牛乳、脱盐乳清粉、食用植物调和油(1,3-二油酸-2-棕榈酸甘油三酯、大豆油、玉米油、葵花籽油、椰子油、亚麻籽油)、乳糖、低聚半乳糖、浓缩乳清蛋白粉、低聚果糖、水解乳清蛋白粉、花生四烯酸(ARA)、二十二碳六烯酸(DHA)、矿物质(氯化钾、柠檬酸钠、磷酸三钙、碳酸钙、硫酸镁、硫酸亚铁、硫酸锌、硫酸铜、磷酸钾、硫酸锰、亚硒酸钠)、维生素(维生素A、维生素D、维生素E、维生素K1、维生素B1、维生素B2、维生素B6、维生素B12、烟酰胺、叶酸、D-生物素、肌醇、氯化胆碱)、牛磺酸、左旋肉碱、核苷酸(5'-胞苷酸二钠、5'-尿苷酸二钠、5'-单磷酸腺苷、5'-鸟苷酸二钠、5'-肌苷酸二钠)、叶黄素。

喂哺建议表

月龄	每日喂哺次数	每次使用量	
		温开水用量 (mL)	专用勺勺数
12-24 月龄	3~4	180	6
24~36 月龄	2~3	210	7

✓ 请使用本品随附专用量勺,1 平勺奶粉约 4.3 克。

冲调方法



将奶瓶、奶嘴及瓶盖彻底洗净,使用前用沸水煮沸至少 5 分钟,待用。冲调前请清洗双手并保持环境卫生。



将饮用水煮沸后冷却至 50°C 左右。



依据宝宝月龄及喂哺表的推荐量,将正确的水量倒入消毒后的奶瓶中。



使用专用量勺量取正确份量的奶粉加入到奶瓶中。



盖紧奶瓶,轻轻摇动直至奶粉完全溶解。



待奶液温度适宜时,再给宝宝喂奶。

注意事项

- ◆ 请按冲调方法和喂哺建议进行配制,未经专业人员建议,请勿随意改变奶液浓度和喂哺量,使用不当可能使宝宝得不到适宜的营养并引起宝宝不适。
- ◆ 每次请只准备一次的喂哺量,并且在 1 小时内喂哺完,剩余的奶液应弃去。
- ◆ 冲调好的奶液请勿放入微波炉内加热,以免烫伤。

营养成分表

项目	单位	每 100kJ	每 100g
能量	kJ	100	2001
蛋白质	g	0.75	15.0
脂肪	g	1.10	22.0
亚油酸	g	0.12	2.4
α-亚麻酸	mg	15.0	300
碳水化合物	g	2.66	53.3
维生素			
维生素A	μg RE	20.5	410
维生素D	μg	0.61	12.2
维生素E	mg α-TE	0.17	3.5
维生素K1	μg	1.40	28
维生素B1	μg	18.0	360
维生素B2	μg	25.5	510
维生素B6	μg	20.5	410
维生素B12	μg	0.055	1.1
烟酸(烟酰胺)	μg	150	3000
叶酸	μg	3.25	65
泛酸	μg	120	2400
维生素C	mg	3.00	60
生物素	μg	0.50	10
矿物质			
钠	mg	6.50	130
钾	mg	24.0	480
铜	μg	15.2	305
镁	mg	1.60	32
铁	mg	0.30	6.0
锌	mg	0.15	3.1
钙	mg	22.5	450
磷	mg	13.5	270
碘	μg	4.75	95
氯	mg	18.0	360
可选择成分			
硒	μg	0.95	19
胆碱	mg	6.00	120
锰	μg	3.00	60
肌醇	mg	1.50	30
牛磺酸	mg	2.00	40
左旋肉碱	mg	0.50	10
二十二碳六烯酸(DHA)	mg	1.00	20
二十碳四烯酸(ARA)	mg	1.50	30
低聚半乳糖	mg	55.0	1100
低聚果糖	mg	105	2100
1,3-二油酸-2-棕榈酸甘油三酯	g	0.17	3.5
叶黄素	μg	8.10	162
核苷酸	mg	1.50	30

*100mL奶液=12.9g幼儿配方奶粉+90mL温开水。

特别提示

本品含有乳糖和乳蛋白质,乳糖不耐和乳蛋白过敏体质的宝宝慎用或遵医嘱。



6 921442 114633

XM

标签编号: Q/TZL-BQ214

含牛磺酸

含核苷酸

含1,3-二油酸-2-棕榈酸甘油三酯

太子乐[®]

Happy Prince

净含量:400克

国食注字YP20230009

北纬乐儿

3

重要声明

本产品适用于正常幼儿食用,其能量和营养成分能满足正常幼儿的部分营养需要。食用本产品,须配合添加辅助食品。

贮藏方法

本产品应贮藏于阴凉干燥处,每次食用后及时将罐口封严,开罐后请在一个月内食用完毕。开罐后的产品请不要放入冰箱内保存。

厂家及产品信息

生产商:黑龙江辰鹰乳业有限公司
地址:黑龙江省黑河市嫩江市嫩多路18号
产地:黑龙江省黑河市

生产日期、保质期及批号:见罐底
检验合格证号:同批号
产品标准代号:GB 10767-2021
产品类别、属性:乳基幼儿配方乳粉
食品生产许可证编号:SC10523112100100

配料表

生牛乳、脱盐乳清粉、食用植物调和油(1,3-二油酸-2-棕榈酸甘油三酯、大豆油、玉米油、葵花籽油、椰子油、亚麻籽油)、乳糖、低聚半乳糖、浓缩乳清蛋白粉、低聚果糖、水解乳清蛋白粉、花生四烯酸(ARA)、二十二碳六烯酸(DHA)、矿物质(氯化钾、柠檬酸钠、磷酸三钙、碳酸钙、硫酸镁、硫酸亚铁、硫酸锌、硫酸铜、碘酸钾、硫酸锰、亚硒酸钠)、维生素(醋酸视黄酯、胆钙化醇、dl-α-醋酸生育酚、植物甲萘醌、盐酸硫胺素、核黄素、盐酸吡哆醇、氰钴胺、L-抗坏血酸钠、烟酰胺、D-泛酸钙、叶酸、D-生物素、肌醇、氯化胆碱)、牛磺酸、左旋肉碱、核苷酸(5'-胞苷酸二钠、5'-尿苷酸二钠、5'-单磷酸腺苷、5'-鸟苷酸二钠、5'-肌苷酸二钠)、叶黄素。

营养成分表

项目	单位	每100kJ	每100g
能量	kJ	100	2001
蛋白质	g	0.75	15.0
脂肪	g	1.10	22.0
亚油酸	g	0.12	2.4
α-亚麻酸	g	15.0	300
碳水化合物	g	2.66	53.3
维生素			
维生素A	μg RE	20.5	410
维生素D	μg	0.61	12.2
维生素E	mg α-TE	0.17	3.5
维生素K1	μg	1.40	28
维生素B1	μg	18.0	360
维生素B2	μg	25.5	510
维生素B6	μg	20.5	410
维生素B12	μg	0.055	1.1
烟酸(烟酰胺)	μg	150	3000
叶酸	μg	3.25	65
泛酸	μg	120	2400
维生素C	mg	3.00	60
生物素	μg	0.50	10
矿物质			
钠	mg	6.50	130
钾	mg	24.0	480
钙	mg	15.2	305
镁	mg	1.60	32
磷	mg	0.30	6.0
氯	mg	0.15	3.1
锌	mg	22.5	450
铜	mg	13.5	270
锰	μg	4.75	95
铁	mg	18.0	360
可选择成分			
钠	μg	0.95	19
胆碱	mg	6.00	120
核黄素	μg	3.00	60
肌醇	mg	1.50	30
牛磺酸	mg	2.00	40
左旋肉碱	mg	0.50	10
二十二碳六烯酸(DHA)	mg	1.00	20
花生四烯酸(ARA)	mg	1.50	30
低聚半乳糖	mg	55.0	1100
低聚果糖	mg	105	2100
1,3-二油酸-2-棕榈酸甘油三酯	g	0.17	3.5
叶黄素	μg	8.10	162
核苷酸	mg	1.50	30

喂哺建议表

月龄	每日喂哺次数	每次使用量	
		温开水用量(mL)	专用勺数
12~24月龄	3~4	180	6
24~36月龄	2~3	210	7

✓ 请使用本品随附专用量勺, 1 平勺奶粉约 4.3 克。

冲调方法

1

将奶瓶、奶嘴及瓶盖彻底洗净,使用前用沸水煮至少5分钟,待用。冲调前请清洗双手并保持环境卫生。

2

将饮用水煮沸后冷却至 50°C 左右。

3

依据宝宝月龄及喂哺表的推荐量,将正确的水量倒入消毒后的奶瓶中。

4

使用专用量勺量取正确份量的奶粉加入奶瓶中。

5

盖紧奶瓶,轻轻摇动直至奶粉完全溶解。

6

待奶液温度适宜时,再给宝宝喂奶。

注意事项

● 请按冲调方法和喂哺建议进行配制,未经专业人员建议,请勿随意改变奶液浓度和喂哺量,使用不当可能使宝宝得不到适宜的营养并引起宝宝不适。

● 每次请只准备一次的喂哺量,并且在1小时内喂哺完,剩余的奶液应弃去。

● 冲调好的奶液请勿放入微波炉内加热,以免烫伤。

幼儿配方奶粉(12-36月龄,3段)

扫一扫

了解更多

服务电话

4006109988

网址

http://www.taizile.net

特别提示

本品含有乳糖和乳蛋白质,乳糖不耐和乳蛋白过敏体质的宝宝慎用或遵医嘱。

6 921442 114725

30

[illegible]

WDX

重要声明

对于0~6月龄的婴儿最理想的食品是母乳，在母乳不足或无母乳时可食用本产品。本产品适用于正常婴儿食用，其能量和营养成分能满足0~6月龄婴儿的正常营养需要。

贮藏方法

本产品应贮藏于阴凉干燥处，每次食用后及时将罐口封严，开罐后请在一个月内食用完毕。开罐后的产品请不要放入冰箱内保存。

厂家及产品信息

生产商：黑龙江辰鹰乳业有限公司
地址：黑龙江省黑河市嫩江市嫩多路18号
产地：黑龙江省黑河市

生产日期、保质期及批号：见罐底
检验合格证号：同批号
产品标准代号：GB 10765-2021
产品类别、属性：乳基婴儿配方乳粉
食品生产许可证编号：SC10523112100100

服务电话
4006109988
扫一扫
了解更多
网址
<http://www.taizile.net>

婴儿配方奶粉(0-6月龄, 1段)

净含量:400克
国食注字YP20230001

北玮至护

配料表

生牛乳、脱盐乳清粉、食用植物调和油（葵花籽油、玉米油、低芥酸菜籽油、椰子油、大豆油）、乳糖、低聚半乳糖、低聚果糖、浓缩乳清蛋白粉、花生四烯酸（ARA）、二十二碳六烯酸（DHA）、矿物质（氯化钾、柠檬酸钠、磷酸三钙、硫酸锌、硫酸亚铁、硫酸铜、硫酸锰、碘酸钾、硫酸镁、亚硒酸钠）、维生素（视黄醇、胆钙化醇、dl-α-生育酚、植物甲萘醌、肌醇、烟酰胺、D-泛酸钙、D-生物素、肌醇、氯化胆碱）、牛磺酸、核苷酸、烟酰胺、D-泛酸钙、D-生物素、钠、5'-单磷酸腺苷、5'-鸟苷二钠、5'-肌苷二钠、叶黄素、乳铁蛋白、动物双歧杆菌乳亚种Bb-12、动物双歧杆菌乳亚种HN019。

喂哺建议表

月龄	每日喂哺次数	每次使用量	
		温开水用量(mL)	专用平均数
0-1周	8-9	30-60	1-2
1-2周	7-8	60	2
2周-1月龄	7	60-90	2-3
1-2月龄	6-7	90	3
2-3月龄	6-7	90-120	3-4
3-4月龄	6	120-150	4-5
4-6月龄	5-6	150-180	5-6

✓ 请使用本品随附专用量勺，1平勺奶粉约4.3克。

冲调方法

- 将奶瓶、奶嘴及瓶盖彻底洗净，使用前用沸水煮沸至少5分钟，待用。冲调前请清洗双手并保持环境卫生。
- 将饮用水煮沸冷却至45℃左右。
- 依据宝宝月龄及喂哺表的推荐量，将正确的水量倒入消毒后的奶瓶中。
- 使用专用量勺量取正确份量的奶粉加入奶瓶中。
- 盖紧奶瓶，轻轻摇动直至奶粉完全溶解。
- 待奶液温度适宜时，再给宝宝喂奶。

注意事项

- 请按冲调方法和喂哺建议进行配制，未经专业人员建议，请勿随意改变奶液浓度和喂哺量，使用不当可能使宝宝得不到适当的营养并引起宝宝不适。
- 每次请只准备一次的喂哺量，并且在1小时内喂哺完，剩余的奶液应丢弃。
- 冲调好的奶液请勿放入微波炉内加热，以免烫伤。

营养成分表

项目	单位	每100kJ	每100g
能量	kJ	100	2122
蛋白质	g	0.51	10.9
脂肪	g	1.30	27.5
碳水化合物	g	0.19	4.00
α-胡萝卜素	mg	18.9	400
维生素A	μg RE	16.5	350
维生素D	μg	0.57	12.0
维生素E	mg α-TE	0.16	3.3
维生素K1	μg	1.41	30
维生素B1	μg	17.9	380
维生素B2	μg	24.0	510
维生素B6	μg	11.8	250
维生素B12	μg	0.038	0.80
烟酸(烟酰胺)	μg	123	2600
叶酸	μg	3.77	80
泛酸	μg	121	2560
维生素C	mg	2.83	60
生物素	μg	0.47	10
胆碱	mg	6.13	130
矿物质	mg	8.01	170
钙	mg	21.2	450
磷	mg	16.5	350
钾	mg	1.41	30
钠	mg	0.12	2.6
氯	mg	0.15	3.2
镁	mg	1.89	40
锌	mg	14.1	300
铜	mg	9.43	200
铁	μg	4.24	90
锰	μg	15.1	320
钴	μg	0.85	18

可选择成分

胆固醇	mg	1.41	30
肌醇	mg	1.89	40
二十二碳六烯酸(DHA)	mg	4.24	90
二十碳四烯酸(ARA)	mg	4.71	100
低聚半乳糖	mg	99.0	2100
低聚果糖	mg	47.1	1000
叶黄素	μg	3.30	70
核苷酸	mg	1.41	30
乳铁蛋白	mg	2.36	50

*100mL奶液=12.9g婴儿配方奶粉+90mL温开水。

特别提示

- 本品含有乳糖和乳蛋白，乳糖不耐和乳蛋白过敏体质的宝宝慎用或遵医嘱。
- 本品添加有活性菌种——动物双歧杆菌乳亚种Bb-12和动物双歧杆菌乳亚种HN019，为保持菌株活性，冲调时水温不宜高于50℃。

标签编号: Q/TZL-BQ217

重要声明

对于0~6月龄的婴儿最理想的食物是母乳,在母乳不足或无母乳时可食用本产品。本产品适用于正常婴儿食用,其能量和营养成分能满足0~6月龄婴儿的正常营养需要。

贮藏方法

本产品应贮藏于阴凉干燥处,每次食用后及时将罐口封严,开罐后请在一个月内食用完毕。开罐后的产品请不要放入冰箱内保存。

厂家及产品信息

生产商:黑龙江辰鹰乳业有限公司
地址:黑龙江省黑河市嫩江市嫩多路18号
产地:黑龙江省黑河市

生产日期、保质期及批号:见罐底
检验合格证号:同批号
产品标准代号:GB 10765-2021
产品类别、属性:乳基婴儿配方乳粉
食品生产许可证编号:SC10523112100100

特别提示

- 本品含有乳糖和乳蛋白质,乳糖不耐和乳蛋白过敏体质的宝宝慎用或遵医嘱。
- 本品添加有活性菌种—动物双歧杆菌乳亚种Bb-12和动物双歧杆菌乳亚种HN019,为保持菌种活性,冲调时水温不宜高于50℃。

服务电话

4006109988

网址 <http://www.taizile.net>



扫一扫了解更多



婴儿配方奶粉(0-6月龄,1段)

太子乐®
Happy Prince

净含量:150克
国食注字YP20230001

北玮至护



1

配料表

生牛乳、脱盐乳清粉、食用植物油和油(葵花籽油、玉米油、低芥酸菜籽油、椰子油、大豆油)、乳糖、低聚半乳糖、低聚果糖、浓缩乳清蛋白粉、花生四烯酸(ARA)、二十二碳六烯酸(DHA)、矿物质(氯化钾、柠檬酸钠、磷酸三钙、磷酸二钙、硫酸亚铁、硫酸锌、硫酸铜、硫酸钾、硫酸锰、亚硫酸钠)、维生素(醋酸视黄酯、胆钙化醇、dl-α-维生素D₃、植物甲萘醌、盐酸硫胺素、核黄素、盐酸吡哆醇、氯化胆碱)、牛磺酸、核苷酸(5'-核苷酸二钠、5'-尿苷酸二钠、5'-单磷酸腺苷、5'-鸟苷酸二钠、5'-肌苷酸二钠)、叶黄素、乳铁蛋白、动物双歧杆菌乳亚种 Bb-12、动物双歧杆菌乳亚种 HN019。

喂哺建议表

月龄	每日喂哺次数	每次使用量	
		温开水用量(mL)	专用平勺数
0-1周	8-9	30-60	1-2
1-2周	7-8	60	2
2周-1月龄	7	60-90	2-3
1-2月龄	6-7	90	3
2-3月龄	6-7	90-120	3-4
3-4月龄	6	120-150	4-5
4-6月龄	5-6	150-180	5-6

✓ 请使用本品随附专用量勺,1平勺奶粉约4.3克。

冲调方法

- 将奶瓶、奶嘴及瓶盖彻底洗净,使用前用沸水煮沸至少5分钟,待用。冲调前请清洗双手并保持环境卫生。
- 将饮用水煮沸后冷却至45℃左右。
- 依据宝宝月龄及喂哺表的推荐量,将正确的水量倒入消毒后的奶瓶中。
- 使用专用量勺量取正确份量的奶粉加入奶瓶中。
- 盖紧奶瓶,轻轻摇动直至奶粉完全溶解。
- 待奶液温度适宜时,再给宝宝喂奶。

注意事项

- 请按冲调方法和喂哺建议进行配制,未经专业人员建议,请勿随意改变奶液浓度和喂哺量,使用不当可能使宝宝得不到适宜的营养并引起宝宝不适。
- 每次请只准备一次的喂哺量,并且在1小时内喂哺完,剩余的奶液应丢弃。
- 冲调好的奶液请勿放入微波炉内加热,以免烫伤。

营养成分表

项目	单位	每100kJ	每100g
能量	kJ	100	2122
蛋白质	g	0.51	10.9
脂肪	g	0.30	27.5
亚油酸	g	0.19	4.00
α-亚麻酸	mg	18.9	400
碳水化合物	g	2.48	52.6
维生素			
维生素A	μg RE	16.5	350
维生素D	μg	0.57	12.0
维生素E	mg α-TE	0.16	3.3
维生素K ₁	μg	1.41	30
维生素B ₁	μg	17.9	380
维生素B ₂	μg	24.0	510
维生素B ₆	μg	11.8	250
维生素B ₁₂	μg	0.038	0.80
烟酸(烟酰胺)	μg	123	2600
叶酸	μg	3.77	80
泛酸	μg	121	2560
维生素C	mg	2.83	60
生物素	μg	0.47	10
胆碱	mg	6.13	130
矿物质			
钠	mg	8.01	170
钾	mg	21.2	450
钙	mg	16.5	350
铜	μg	1.41	30
铁	mg	0.15	2.6
锌	mg	0.15	3.2
锰	μg	1.89	40
碘	μg	14.1	300
硒	μg	9.43	200
溴	mg	4.24	90
氯	mg	15.1	320
乙醇	mg	0.85	18
可选择成分			
肌醇	mg	1.41	30
牛磺酸	mg	1.99	40
二十二碳六烯酸(DHA)	mg	4.24	90
花生四烯酸(ARA)	mg	99.0	2100
低聚半乳糖	mg	47.1	1000
低聚果糖	mg	4.1	70
叶黄素	mg	5.30	100
核苷酸	mg	1.41	30
乳铁蛋白	mg	2.36	50

*100mL奶液=12.9g婴儿配方奶粉+90mL温开水。

标签编号: Q/TZL-BQ218



净含量:800克
国食注字YP20230002

北玮至护

含核苷酸

含牛磺酸

重要声明

本产品适用于正常较大婴儿食用,其能量和营养成分能满足6~12月龄较大婴儿的部分营养需要。食用本产品,须配合添加辅助食品。

贮藏方法

本产品应贮藏于阴凉干燥处,每次食用后及时将罐口封严,开罐后请在一个月内食用完毕。开罐后的产品请不要放入冰箱内保存。

厂家及产品信息

生产商:黑龙江辰露乳业有限公司
地址:黑龙江省黑河市嫩江市嫩多路18号
产地:黑龙江省黑河市

生产日期、保质期及批号:见罐底

检验合格证号:同批号

产品标准代号:GB 10766-2021

产品类别、属性:乳基较大婴儿配方乳粉

食品生产许可证编号:SC10523112100100



扫一扫
了解更多

服务电话
4006109988
网址
http://www.taizile.net

较大婴儿配方奶粉(6-12月龄,2段)

配料表

生牛乳、脱盐乳清粉、全脂乳粉、食用植物调和油(玉米油、大豆油、葵花籽油、低芥酸菜籽油、椰子油)、乳糖、低聚半乳糖、低聚果糖、浓缩乳清蛋白粉、花生四烯酸(ARA)、二十二碳六烯酸(DHA)、矿物质(氯化钾、柠檬酸钠、磷酸三钙、碳酸钙、硫酸亚铁、硫酸锌、硫酸铜、碘酸钾、硫酸锰、亚硒酸钠)、维生素(视黄醇、胆钙化醇、dl-α-生育酚、植物甲萘醌、盐酸硫胺素、核黄素、盐酸吡哆醇、氰钴胺、L-抗坏血酸钠、烟酰胺、D-泛酸钙、叶酸、D-生物素、肌醇、氯化胆碱)、牛磺酸、核苷酸(5'-胞苷酸二钠、5'-尿苷酸二钠、5'-单磷酸腺苷、5'-鸟苷酸二钠、5'-肌苷酸二钠)、叶黄素、乳铁蛋白、动物双歧杆菌乳亚种Bb-12、动物双歧杆菌乳亚种HN019。

喂哺建议表

月龄	每日喂哺次数	每次使用量	
		温开水用量(mL)	专用平均勺
6-12月龄	4	180	6

✓ 请使用本品随附专用量勺,1平勺奶粉约4.3克。

冲调方法

- 将奶瓶、奶嘴及瓶盖彻底洗净,使用前用沸水煮沸至少5分钟,待用。冲调前请清洗双手并保持环境卫生。
- 将饮用水煮沸后冷却至45°C左右。
- 依据宝宝月龄及喂哺表的推荐量,将正确的水量倒入消毒后的奶瓶中。
- 使用专用量勺量取正确份量的奶粉加入到奶瓶中。
- 盖紧奶瓶,轻轻摇动直至奶粉完全溶解。
- 待奶液温度适宜时,再给宝宝喂奶。

注意事项

- 请按冲调方法和喂哺建议进行配制,未经专业人员建议,请勿随意改变奶液浓度和喂哺量,使用不当可能使宝宝得不到适宜的养分并引起宝宝不适。
- 每次请只准备一次的喂哺量,并且在1小时内喂哺完,剩余的奶液应弃去。
- 冲调好的奶液请勿放入微波炉内加热,以免烫伤。

营养成分表

项目	单位	每100kJ	每100g
能量	kJ	100	2026
蛋白质	g	0.67	13.5
脂肪	g	1.14	23.0
亚油酸	g	0.17	3.5
α-亚麻酸	mg	17.3	350
碳水化合物	g	2.67	54.1
维生素			
维生素A	μg RE	19.7	400
维生素D	μg	0.59	12.0
维生素E	mg α-TE	0.17	3.5
维生素K1	μg	1.23	25
维生素B1	μg	17.3	350
维生素B2	μg	24.7	500
维生素B6	μg	19.7	400
维生素B12	μg	0.049	1.0
烟酸(烟酰胺)	μg	143	2900
叶酸	μg	3.21	65
泛酸	μg	114	2300
维生素C	mg	2.96	60
生物素	μg	0.44	9.0
胆碱	mg	5.92	120
矿物质			
钠	mg	5.92	120
钾	mg	22.2	450
铜	μg	14.8	300
镁	μg	1.48	30
铁	mg	0.30	6.0
锌	mg	0.15	3.0
锰	μg	2.96	60
钙	mg	21.2	430
磷	mg	12.6	255
碘	μg	4.44	90
氯	mg	17.3	350
硒	μg	0.94	19
可选择成分			
肌醇	mg	1.48	30
牛磺酸	mg	1.97	40
二十二碳六烯酸(DHA)	mg	4.44	90
低聚半乳糖(ARA)	mg	4.94	100
低聚果糖	mg	79.0	1600
叶黄素	μg	79.0	1600
核黄素	mg	8.00	162
乳铁蛋白	mg	1.48	30
	mg	2.47	50

*100mL奶液=12.9g较大婴儿配方奶粉+90mL温开水。

特别提示

- 本品含有乳糖和乳蛋白,乳糖不耐和乳蛋白过敏体质的宝宝慎用或遵医嘱。
- 本品添加有活性菌种—动物双歧杆菌乳亚种Bb-12和动物双歧杆菌乳亚种HN019,为保持菌种活性,冲调时水温不宜高于50°C。



6 921442 114657

标签编号: Q/TZL-BQ219



净含量:400克
国食注字YP20230002

北玮至护

重要声明

本产品适用于正常较大婴儿食用,其能量和营养成分能满足6~12月龄较大婴儿的部分营养需要。食用本产品,须配合添加辅助食品。

贮藏方法

本产品应贮藏于阴凉干燥处,每次食用后及时将罐口封严,开罐后请在一个月内食用完毕。开罐后的产品请不要放入冰箱内保存。

厂家及产品信息

生产商:黑龙江辰鹰乳业有限公司
地址:黑龙江省黑河市嫩江市嫩多路18号
产地:黑龙江省黑河市

生产日期、保质期及批号:见罐底
检验合格证号:同批号
产品标准代号:GB 10766-2021
产品类别、属性:乳基较大婴儿配方乳粉
食品生产许可证编号:SC10523112100100



服务电话
扫一扫 4006109988
了解更多 网址
http://www.taizile.net

较大婴儿配方奶粉(6-12月龄,2段)

配料表

生牛乳、脱盐乳清粉、全脂乳粉、食用植物调和油(玉米油、大豆油、葵花籽油、低芥酸菜籽油、椰子油)、乳糖、低聚半乳糖、低聚果糖、浓缩乳清蛋白粉、花生四烯酸(ARA)、二十二碳六烯酸(DHA)、矿物质(氯化钾、柠檬酸钠、磷酸三钙、硫酸钙、硫酸镁、硫酸亚铁、硫酸铜、碘酸钾、硫酸锰、亚硒酸钠)、维生素(醋酸视黄醇、胆钙化醇、dl-α-醋酸生育酚、植物甲萘醌、盐酸硫胺素、核黄素、盐酸吡哆醇、氰钴胺、L-抗坏血酸钠、烟酰胺、D-泛酸钙、叶酸、D-生物素、肌醇、氯化胆碱)、牛磺酸、核苷酸(5'-胞苷酸二钠、5'-尿苷酸二钠、5'-单磷酸腺苷、5'-鸟苷酸二钠、5'-肌苷酸二钠)、叶黄素、乳铁蛋白、动物双歧杆菌乳亚种Bb-12、动物双歧杆菌乳亚种HN019。

喂养建议表

月龄	每日喂奶次数	每次使用量	
		温开水用量(mL)	专用平均勺数
6~12月龄	4	180	6

✓ 请使用本品随附专用量勺,1平勺奶粉约4.3克。

冲调方法

- 将奶瓶、奶嘴及瓶盖彻底洗净,使用前用沸水煮沸至少5分钟,待用。冲调前请清洗双手并保持环境卫生。
- 将饮用水煮沸后冷却至45°C左右。
- 依据宝宝月龄及喂奶表的推荐量,将正确的水量倒入消毒后的奶瓶中。
- 使用专用量勺量取正确份量的奶粉加入奶瓶中。
- 盖紧奶瓶,轻轻摇动直至奶粉完全溶解。
- 待奶液温度适宜时,再给宝宝喂奶。

注意事项

- 请按冲调方法和喂养建议进行配制,未经专业人员建议,请勿随意改变奶液浓度和喂奶量,使用不当可能使宝宝得不到适宜的营养并引起宝宝不适。
- 每次请只准备一次的喂奶量,并且在1小时内喂奶完,剩余的奶液应弃去。
- 冲调好的奶液请勿放入微波炉内加热,以免烫伤。

营养成分表

项目	单位	每100kJ	每100g
能量	kJ	100	2026
蛋白质	g	0.67	13.5
脂肪	g	1.14	23.0
碳水化合物	g	0.17	3.5
维生素A	μgRE	19.7	400
维生素D	μg	0.59	12.0
维生素E	mg α-TE	0.17	3.5
维生素K1	μg	1.23	25
维生素B1	μg	17.3	350
维生素B2	μg	24.7	500
维生素B6	μg	19.7	400
维生素B12	μg	0.049	1.0
烟酸(烟酰胺)	μg	143	2900
叶酸	μg	3.21	65
泛酸	μg	114	2300
维生素C	mg	2.96	60
维生素	mg	0.44	9.0
胆碱	mg	5.92	120
矿物质	mg	5.92	120
钠	mg	22.2	450
钾	mg	14.8	300
钙	mg	1.48	30
镁	mg	0.30	6.0
铁	mg	0.15	3.0
锌	mg	2.96	60
铜	mg	21.2	430
锰	mg	12.6	255
碘	μg	4.44	90
硒	μg	17.3	350
可选择成分	mg	0.94	19
肌醇	mg	1.48	30
牛磺酸	mg	1.97	40
二十二碳六烯酸(DHA)	mg	4.44	90
花生四烯酸(ARA)	mg	4.94	100
低聚半乳糖	mg	79.0	1600
低聚果糖	mg	79.0	1600
叶黄素	μg	8.00	162
核苷酸	mg	1.48	30
乳铁蛋白	mg	2.47	50

*100mL奶液=12.9g较大婴儿配方奶粉+90mL温开水。

特别提示

- 本品含有乳糖和乳蛋白,乳糖不耐和乳蛋白过敏体质的宝宝慎用或遵医嘱。
- 本品添加有活性菌种—动物双歧杆菌乳亚种Bb-12和动物双歧杆菌乳亚种HN019,为保持菌种活性,冲调时水温不宜高于50°C。



标签编号: Q/TZL-BQ220



净含量:800克
国食注字YP20230003

北玮至护

含核苷酸

含牛磺酸

重要声明

本产品适用于正常幼儿食用,其能量和营养成分能满足正常幼儿的部分营养需要。食用本产品,须配合添加辅助食品。

贮藏方法

本产品应贮藏于阴凉干燥处,每次食用后及时将罐口封严,开罐后请在一个月内食用完毕。开罐后的产品请不要放入冰箱内保存。

厂家及产品信息

生产商:黑龙江辰露乳业有限公司
地址:黑龙江省黑河市嫩江市嫩多路18号
产地:黑龙江省黑河市

生产日期、保质期及批号:见罐底
检验合格证号:同批号
产品标准代号:GB 10767-2021
产品类别、属性:乳基幼儿配方乳粉
食品生产许可证编号:SC10523112100100



扫一扫
了解更多

服务电话
4006109988
网址
http://www.taizile.net

幼儿配方奶粉(12-36月龄,3段)

配料表

生牛乳、脱盐乳清粉、全脂乳粉、食用植物调和油(玉米油、大豆油、葵花籽油、低芥酸菜籽油、椰子油)、乳糖、浓缩乳清蛋白粉、低聚半乳糖、低聚果糖、花生四烯酸(ARA)、二十二碳六烯酸(DHA)、矿物质(氯化钾、柠檬酸钠、磷酸三钙、碳酸钾、硫酸亚铁、硫酸锌、硫酸铜、磷酸钾、硫酸锰、亚硒酸钠)、维生素(维生素A、维生素D、维生素E、维生素K₁、维生素B₁、维生素B₂、维生素B₆、维生素B₁₂、烟酸(烟酰胺)、叶酸、泛酸、D-生物素、肌醇、氯化胆碱)、牛磺酸、核苷酸(5'-胞苷酸二钠、5'-尿苷酸二钠、5'-单磷酸腺苷、5'-鸟苷酸二钠、5'-肌苷酸二钠)、叶黄素、乳铁蛋白、动物双歧杆菌乳亚种 Bb-12、动物双歧杆菌乳亚种 HN019。

喂哺建议表

月龄	每日喂哺次数	每次使用量	
		温开水用量(mL)	专用勺勺数
12~24月龄	3~4	180	6
24~36月龄	2~3	210	7

✓ 请使用本品随附专用量勺,1平勺奶粉约4.3克。

冲调方法

- 将奶瓶、奶嘴及瓶盖彻底洗净,使用前用沸水煮沸至少5分钟,待用。冲调前请清洗双手并保持环境卫生。
- 将饮用水煮沸后冷却至45°C左右。
- 依据宝宝月龄及喂哺表的推荐量,将正确的水量倒入消毒后的奶瓶中。
- 使用专用量勺量取正确的份量奶粉加入至奶瓶中。
- 盖紧奶瓶,轻轻摇动直至奶粉完全溶解。
- 待奶液温度适宜时,再给宝宝喂奶。

注意事项

- 请按冲调方法和喂哺建议进行配制,未经专业人员建议,请勿随意改变奶液浓度和喂哺量,使用不当可能使宝宝得不到适宜的喂养并引起宝宝不适。
- 每次请只准备一次的喂哺量,并且在1小时内喂哺完,剩余的奶液应丢弃。
- 冲调好的奶液请勿放入微波炉内加热,以免烫伤。

营养成分表

项目	单位	每100kJ	每100g
能量	kJ	100	2001
蛋白质	g	0.75	15.0
脂肪	g	1.10	22.0
亚油酸	g	0.16	3.2
α-亚麻酸	mg	17.5	350
碳水化合物	g	2.66	53.3
维生素			
维生素A	μg RE	20.5	410
维生素D	μg	0.61	12.2
维生素E	mg α-TE	0.17	3.5
维生素K ₁	μg	1.40	28
维生素B ₁	μg	18.0	360
维生素B ₂	μg	25.5	510
维生素B ₆	μg	20.5	410
维生素B ₁₂	μg	0.055	1.1
烟酸(烟酰胺)	μg	150	3000
叶酸	μg	3.25	65
泛酸	μg	120	2400
维生素C	mg	3.00	60
生物素	μg	0.50	10
矿物质			
钠	mg	6.50	130
钾	mg	24.0	480
钙	mg	15.2	305
镁	mg	1.60	32
铁	mg	0.30	6.0
锌	mg	0.15	3.1
铜	mg	22.5	450
磷	mg	13.5	270
碘	μg	4.75	95
氯	mg	18.0	360
可选择成分			
胆碱	μg	0.95	19
肌醇	mg	6.00	120
维生素K ₂	μg	3.00	60
牛磺酸	mg	1.50	30
二十二碳六烯酸(DHA)	mg	2.00	40
低聚半乳糖	mg	1.00	20
低聚果糖	mg	1.50	30
叶黄素	mg	55.0	1100
核黄素	mg	105	2100
乳铁蛋白	mg	8.10	162
	mg	1.50	30
	mg	2.50	50

*100mL奶液=12.9g幼儿配方奶粉+90mL温开水。

特别提示

- 本品含有乳糖和乳蛋白,乳糖不耐和乳蛋白过敏体质的宝宝慎用或遵医嘱。
- 本品添加有活性菌种—动物双歧杆菌乳亚种 Bb-12和动物双歧杆菌乳亚种 HN019,为保持菌种活性,冲调时水温不宜高于50°C。



6 921442 114664

含核黄素

含核苷酸

太子乐
Happy Prince

净含量:400克
国食注字YP20230003

北玮至护

重要声明

本产品适用于正常幼儿食用，其能量和营养成分能满足正常幼儿的日常营养需要。食用本产品，须配合添加辅助食品。

贮藏方法

本产品应贮藏于阴凉干燥处，每次食用后及时将罐口封严，开罐后请在一个月内食用完毕。开罐后的产品请不要放入冰箱内保存。

厂家及产品信息

生产商：黑龙江辰鹰乳业有限公司
地址：黑龙江省黑河市嫩江市嫩多路18号
产地：黑龙江省黑河市

生产日期、保质期及批号：见罐底
检验合格证号：同批号
产品标准代号：GB 10767-2021
产品类别、属性：乳基幼儿配方乳粉
食品生产许可证编号：SC1052312100100

3

幼儿配方奶粉(12-36月龄, 3段)

配料表

生牛乳、脱盐乳清粉、全脂乳粉、食用植物调和油（玉米油、大豆油、葵花籽油、低芥酸菜籽油、椰子油）、乳糖、浓缩乳清蛋白粉、低聚半乳糖、低聚果糖、花生四烯酸（ARA）、二十二碳六烯酸（DHA）、矿物质（氯化钾、柠檬酸钠、磷酸三钙、碳酸钾、硫酸镁、硫酸亚铁、硫酸锌、硫酸铜、碘酸钾、硫酸锰、亚硒酸钠）、维生素（醋酸视黄醇、胆钙化醇、dl-α-生育酚、植物甲萘醌、盐酸硫胺素、核黄素、盐酸吡哆醇、氰钴胺、L-抗坏血酸钠、烟酰胺、D-泛酸钙、叶酸、D-生物素、肌醇、氯化胆碱）、牛磺酸、核苷酸（5'-胞苷二钠、5'-尿苷二钠、5'-单磷酸腺苷、5'-鸟苷二钠、5'-肌苷二钠）、叶黄素、乳铁蛋白、动物双歧杆菌乳亚种Bb-12、动物双歧杆菌乳亚种HN019。

营养成分表

项目	单位	每100kJ	每100g
能量	kJ	100	2001
蛋白质	g	0.75	15.0
脂肪	g	1.10	22.0
碳水化合物	g	0.16	3.2
α-亚麻酸	mg	17.5	350
维生素A	μg RE	20.5	410
维生素D	μg	0.61	12.2
维生素E	mg α-TE	0.17	3.5
维生素K1	μg	1.40	28
维生素B1	μg	18.0	360
维生素B2	μg	25.5	510
维生素B6	μg	20.5	410
维生素B12	μg	0.055	1.1
烟酸（烟酰胺）	μg	150	3000
叶酸	μg	3.25	65
泛酸	μg	120	2400
维生素C	mg	3.00	60
生物素	μg	0.50	10
矿物质			
钠	mg	6.50	130
钾	mg	24.0	480
钙	mg	15.2	305
磷	mg	1.60	32
氯	mg	0.30	6.0
镁	mg	0.15	3.1
铁	mg	22.5	450
锌	mg	13.5	270
铜	μg	4.75	95
锰	μg	18.0	360

可选择的成分

酒石酸	μg	0.95	19
胆碱	mg	6.00	120
肌醇	μg	3.00	60
牛磺酸	mg	1.50	30
二十二碳六烯酸(DHA)	mg	2.00	40
花生四烯酸(ARA)	mg	1.00	20
低聚半乳糖	mg	1.50	30
低聚果糖	mg	55.0	1100
叶黄素	mg	105	2100
核黄素	μg	8.10	162
核苷酸	mg	1.50	30
乳铁蛋白	mg	2.50	50

特别提示

- 本品含有乳糖和乳蛋白，乳糖不耐和乳蛋白过敏体质的宝宝慎用或遵医嘱。
- 本品添加有活性菌种——动物双歧杆菌乳亚种Bb-12和动物双歧杆菌乳亚种HN019，为保持菌株活性，冲泡时水温不宜高于50℃。

喂哺建议表

月龄	每日喂哺次数	每次使用量	
		温开水用量(mL)	专用勺数
12~24月龄	3~4	180	6
24~36月龄	2~3	210	7

请随用本品随附专用量勺，1平勺奶粉约4.3克。

冲调方法

1

将奶瓶、奶嘴及瓶盖彻底洗净，使用前用沸水煮沸至少5分钟，待用。冲调前请清洗双手并保持环境卫生。

2

将饮用水煮沸后冷却至45℃左右。

3

依据宝宝月龄及喂哺表的推荐量，将正确的水量倒入消毒后的奶瓶中。

4

使用专用量勺取正确份量的奶粉加入奶瓶中。

5

盖紧奶瓶，轻轻摇动直至奶粉完全溶解。

6

待奶液温度适宜时，再给宝宝喂奶。

注意事项

- 请按冲调方法和喂哺建议进行配制，未经专业人员建议，请勿随意改变奶液浓度和喂哺量，使用不当可能使宝宝得不到适当的营养并引起宝宝不适。
- 每次请只准备一次的喂哺量，并且在1小时内喂哺完，剩余的奶液应弃去。
- 冲调好的奶液请勿放入微波炉内加热，以免烫伤。

标签编号: Q/TZL-BQ222



净含量:800克
国食注字YP20230004



1

婴儿配方奶粉(0-6月龄,1段)

重要声明

对于0~6月龄的婴儿最理想的食物是母乳。在母乳不足或无母乳时可食用本产品。本产品适用于正常婴儿食用,其能量和营养成分能满足0~6月龄婴儿的正常营养需要。

贮藏方法

本产品应贮藏于阴凉干燥处,每次食用后及时将罐口封严,开罐后请在一个月内食用完毕。开罐后的产品请不要放入冰箱内保存。

厂家及产品信息

生产商:黑龙江辰鹰乳业有限公司
地址:黑龙江省黑河市嫩江市嫩多路18号
产地:黑龙江省黑河市

生产日期、保质期及批号:见罐底
检验合格证号:同批号
产品标准代号:GB 10765-2021
产品类别、属性:乳基婴儿配方乳粉
食品生产许可证编号:SC10523112100100



扫一扫
了解更多

服务电话
4006109988
网址
<http://www.taizile.net>

配料表

生牛乳、脱盐乳清粉、食用植物调和油(1,3-二油酸-2-棕榈酸甘油三酯、葵花籽油、椰子油、亚麻籽油)、乳糖、低聚半乳糖、低聚果糖、乳清蛋白粉、花生四烯酸(ARA)、二十二碳六烯酸(DHA)、矿物质(氯化钾、柠檬酸钠、磷酸三钙、碳酸钾、硫酸镁、硫酸亚铁、硫酸锌、硫酸铜、磷酸钾、硫酸锰、亚硒酸钠)、维生素(维生素A、维生素D、维生素E、维生素K₁、维生素B₁、维生素B₂、维生素B₆、维生素B₁₂、烟酸、泛酸、叶酸、D-生物素、肌醇、氯化胆碱)、牛磺酸、左旋肉碱、核苷酸(5'-胞苷二磷酸、5'-尿苷二磷酸、5'-单磷酸腺苷、5'-鸟苷二磷酸、5'-肌苷二磷酸)、乳铁蛋白。

喂哺建议表

月龄	每日喂哺次数	每次使用量	
		温开水用量(mL)	专用平均勺数
0~1周	8~9	30~60	1~2
1~2周	7~8	60	2
2周~1月龄	7	60~90	2~3
1~2月龄	6~7	90	3
2~3月龄	6~7	90~120	3~4
3~4月龄	6	120~150	4~5
4~6月龄	5~6	150~180	5~6

✓ 请使用本品随附专用量勺,1平均勺约4.3克。

冲调方法

- 将奶瓶、奶嘴及瓶盖彻底洗净,使用前用沸水煮沸至少5分钟,待用。冲调前请清洗双手并保持环境卫生。
- 将饮用水煮沸后冷却至50℃左右。
- 依据宝宝月龄及喂哺表的推荐量,将正确的水量倒入消毒后的奶瓶中。
- 使用专用量勺量取正确份量的奶粉加入至奶瓶中。
- 盖紧奶瓶,轻轻摇动直至奶粉完全溶解。
- 待奶液温度适宜时,再给宝宝喂奶。

注意事项

- 请按照冲调方法和喂哺建议进行配制,未经专业人员建议,请勿随意改变奶液浓度和喂哺量,使用不当可能使宝宝得不到适宜的营养并引起宝宝不适。
- 每次请只准备一次的喂哺量,并且在1小时内喂哺完,剩余的奶液应丢弃。
- 冲调好的奶液请勿放入微波炉内加热,以免烫伤。

营养成分表

项目	单位	每100kJ	每100g
能量	kJ	100	2122
蛋白质	g	0.51	10.9
脂肪	g	1.30	27.5
亚油酸	g	0.19	4.00
α-亚麻酸	mg	18.9	400
碳水化合物	g	2.48	52.6
维生素			
维生素A	μg RE	16.5	350
维生素D	μg	0.57	12.0
维生素E	mg α-TE	0.16	3.3
维生素K ₁	μg	1.41	30
维生素B ₁	μg	17.9	380
维生素B ₂	μg	24.0	510
维生素B ₆	μg	11.8	250
维生素B ₁₂	μg	0.038	0.80
烟酸(烟酰胺)	μg	123	2600
泛酸	μg	3.77	80
维生素C	mg	121	2560
生物素	μg	2.83	60
胆碱	mg	0.47	10
矿物质			
钠	mg	6.13	130
钾	mg	8.01	170
铜	mg	21.2	450
镁	μg	16.5	350
铁	mg	1.41	30
锌	mg	0.12	2.6
锰	mg	0.15	3.2
钙	μg	1.89	40
磷	mg	14.1	300
碘	mg	9.43	200
氯	μg	4.24	90
硒	mg	15.1	320
可选择成分			
肌醇	mg	1.41	30
牛磺酸	mg	1.89	40
左旋肉碱	mg	0.38	8.0
二十二碳六烯酸(DHA)	mg	4.24	90
二十碳四烯酸(ARA)	mg	4.71	100
低聚半乳糖	mg	99.0	2100
低聚果糖	mg	47.1	1000
1,3-二油酸-2-棕榈酸甘油三酯	g	0.33	6.9
核苷酸	mg	1.41	30
乳铁蛋白	mg	2.36	50

*100mL奶液=12.9g婴儿配方奶粉+90mL温开水。

特别提示

本品含有乳糖和乳蛋白质,乳糖不耐和乳蛋白过敏体质的宝宝慎用或遵医嘱。



6 921442 114589

XM

标签编号: Q/TZL-BQ223



净含量:400克
国食注字YP20230004

重要声明

对于0~6月龄的婴儿最理想的食物是母乳,在母乳不足或无母乳时可食用本产品。本产品适用于正常婴儿食用,其能量和营养成分能满足0~6月龄婴儿的正常营养需要。

贮藏方法

本产品应贮藏于阴凉干燥处,每次食用后及时将罐口封严,开罐后请在一个月内食用完毕。开罐后的产品请不要放入冰箱内保存。

厂家及产品信息

生产商:黑龙江辰鹰乳业有限公司
地址:黑龙江省黑河市嫩江市嫩多路18号
产地:黑龙江省黑河市

生产日期、保质期及批号:见罐底
检验合格证号:同批号
产品标准代号:GB 10765-2021
产品类别、属性:乳基婴儿配方乳粉
食品生产许可证编号:SC10523112100100



服务电话
扫一扫 4006109988
了解更多 网址
<http://www.taizile.net>



1
婴儿配方奶粉(0-6月龄,1段)

配料表

生牛乳、脱盐乳清粉、食用植物调和油(1,3-二油酸-2-棕榈酸甘油三酯、葵花籽油、椰子油、亚麻籽油)、乳糖、低聚半乳糖、低聚果糖、乳清蛋白粉、花生四烯酸(ARA)、二十二碳六烯酸(DHA)、矿物质(氯化钾、柠檬酸钠、磷酸三钙、磷酸钙、硫酸镁、硫酸亚铁、硫酸锌、硫酸铜、磷酸钾、硫酸锰、亚硒酸钠)、维生素(维生素A、维生素E、维生素K1、维生素B1、维生素B2、维生素B6、维生素B12、烟酰胺、叶酸、泛酸、维生素C、生物素、胆碱)、牛磺酸、左旋肉碱、核苷酸(5'-胞苷酸二钠、5'-尿苷酸二钠、5'-单磷酸腺苷、5'-鸟苷酸二钠、5'-肌苷酸二钠)、乳铁蛋白。

喂哺建议表

月龄	每日喂哺次数	每次使用量	
		温开水用量(mL)	专用平勺数
0~1周	8~9	30~60	1~2
1~2周	7~8	60	2
2周~1月龄	7	60~90	2~3
1~2月龄	6~7	90	3
2~3月龄	6~7	90~120	3~4
3~4月龄	6	120~150	4~5
4~6月龄	5~6	150~180	5~6

✓ 请使用本品随附专用量勺,1平勺奶粉约4.3克。

冲调方法



注意事项

- 请按冲调方法和喂哺建议进行配制,未经专业人员建议,请勿随意改变奶液浓度和喂哺量,使用不当可能使宝宝得不到适宜的营养并引起宝宝不适。
- 每次请只准备一次的喂哺量,并且在1小时内喂哺完,剩余的奶液应弃去。
- 冲调好的奶液请勿放入微波炉内加热,以免烫伤。

营养成分表

项目	单位	每100kJ	每100g
能量	kJ	100	2122
蛋白质	g	0.51	10.9
脂肪	g	1.30	27.5
亚油酸	g	0.19	4.00
α-亚麻酸	mg	18.9	400
碳水化合物	g	2.48	52.6
维生素			
维生素A	μg RE	16.5	350
维生素D	μg	0.57	12.0
维生素E	mg α-TE	0.16	3.3
维生素K1	μg	1.41	30
维生素B1	μg	17.9	380
维生素B2	μg	24.0	510
维生素B6	μg	11.8	250
维生素B12	μg	0.038	0.80
烟酸(烟酰胺)	μg	123	2600
叶酸	μg	3.77	80
泛酸	μg	121	2560
维生素C	mg	2.83	60
生物素	μg	0.47	10
胆碱	mg	6.13	130
矿物质			
钠	mg	8.01	170
钾	mg	21.2	450
铜	μg	16.5	350
镁	mg	1.41	30
铁	mg	0.12	2.6
锌	mg	0.15	3.2
锰	μg	1.89	40
钙	mg	14.1	300
磷	mg	9.43	200
碘	μg	4.24	90
氯	mg	15.1	320
硒	μg	0.85	18
可选择成分			
肌醇	mg	1.41	30
牛磺酸	mg	1.89	40
左旋肉碱	mg	0.38	8.0
二十二碳六烯酸(DHA)	mg	4.24	90
二十碳四烯酸(ARA)	mg	4.71	100
低聚半乳糖	mg	99.0	2100
低聚果糖	mg	47.1	1000
1,3-二油酸-2-棕榈酸甘油三酯	g	0.33	6.9
核苷酸	mg	1.41	30
乳铁蛋白	mg	2.36	50

*100mL奶液=12.9g婴儿配方奶粉+90mL温开水。

特别提示

本品含有乳糖和乳蛋白,乳糖不耐和乳蛋白过敏体质的宝宝慎用或遵医嘱。



6 921442 114671

标签编号：Q/TZL-BQ224

重要声明

对于0~6月龄的婴儿最理想的食物是母乳。在母乳不足或无母乳时可食用本产品。本产品适用于正常婴儿食用，其能量和营养成分能满足0~6月龄婴儿的正常营养需要。

贮藏方法

本产品应贮藏于阴凉干燥处，每次食用后及时将罐口封严，开罐后请在一个月内食用完毕。开罐后的产品请不要放入冰箱内保存。

厂家及产品信息

生产商：黑龙江辰鹰乳业有限公司
地址：黑龙江省黑河市嫩江市嫩多路18号
产地：黑龙江省黑河市
生产日期、保质期及批号：见罐底
检验合格证号：同批号
产品标准代号：GB 10765-2021
产品类别、属性：乳基婴儿配方乳粉
食品生产许可证编号：SC10523112100100

特别提示

本品含有乳糖和乳蛋白质，乳糖不耐和乳蛋白过敏体质的宝宝慎用或遵医嘱。

服务电话

4006109988

网址 <http://www.taizile.net>



扫一扫了解更多



净含量：150克
国食注字YP20230004



1
婴儿配方奶粉(0-6月龄, 1段)

配料表

生牛乳、脱盐乳清粉、食用植物油和油(1,3-二油酸-2-棕榈酸甘油三酯、葵花籽油、椰子油、亚麻籽油)、乳糖、低聚半乳糖、低聚果糖、乳清蛋白粉、花生四烯酸(ARA)、二十二碳六烯酸(DHA)、矿物质(氯化钾、柠檬酸钠、磷酸三钙、磷酸钙、硫酸镁、硫酸亚铁、硫酸锌、硫酸铜、磷酸钾、硫酸锰、亚硒酸钠)、维生素(维生素A、维生素D、维生素E、维生素K1、维生素B1、维生素B2、维生素B6、维生素B12、烟酰胺、叶酸、D-泛酸钙、D-生物素、肌醇、氯化胆碱)、甲萘酚、盐酸硫胺素、核黄素、盐酸吡哆醇、氰钴胺、L-抗坏血酸钠、烟酰胺、D-泛酸钙、叶酸、D-生物素、肌醇、氯化胆碱)、牛磺酸、左旋肉碱、核苷酸(5'-胞苷二钠、5'-尿苷二钠、5'-单磷酸腺苷、5'-鸟苷二钠、5'-肌苷二钠)、乳铁蛋白。

喂哺建议表

月龄	每日喂哺次数	每次使用量	
		温开水用量(mL)	专用平均勺数
0~1周	8~9	30~60	1~2
1~2周	7~8	60	2
2周~1月龄	7	60~90	2~3
1~2月龄	6~7	90	3
2~3月龄	6~7	90~120	3~4
3~4月龄	6	120~150	4~5
4~6月龄	5~6	150~180	5~6

✓ 请使用本品随附专用量勺，1平勺奶粉约4.3克。

冲调方法



注意事项
◆ 请按冲调方法和喂哺建议进行配制，未经专业人员建议，请勿随意改变奶液浓度和喂哺量，使用不当可能使宝宝得不到适宜的营养并引起宝宝不适。
◆ 每次请只准备一次的喂哺量，并且在1小时内喂哺完，剩余的奶液应丢弃。
◆ 冲调好的奶液请勿放入微波炉内加热，以免烫伤。

营养成分表

项目	单位	每100kJ	每100g
能量	kJ	100	2122
蛋白质	g	0.51	10.9
脂肪	g	1.30	27.5
亚油酸	g	0.19	4.00
α-亚麻酸	g	18.9	400
碳水化合物	g	2.48	52.6
维生素			
维生素A	μg RE	16.5	350
维生素D	μg	0.57	12.0
维生素E	mg α-TE	0.16	3.3
维生素K1	μg	1.41	30
维生素B1	μg	17.9	380
维生素B2	μg	24.0	510
维生素B6	μg	11.8	250
维生素B12	μg	0.038	0.80
烟酰胺	mg	123	2600
叶酸	μg	3.77	80
泛酸	mg	121	2560
维生素C	mg	2.83	60
生物素	μg	0.47	10
胆碱	mg	6.13	130
矿物质			
钠	mg	8.01	170
钾	mg	21.2	450
铜	μg	16.5	350
镁	mg	1.41	30
铁	mg	0.12	2.6
锌	mg	0.15	3.2
锰	μg	1.89	40
钙	mg	14.1	300
磷	mg	9.43	200
碘	μg	4.24	90
氯	mg	15.1	320
硒	μg	0.85	18
可选择成分			
肌醇	mg	1.41	30
牛磺酸	mg	1.89	40
左旋肉碱	mg	0.38	8.0
二十二碳六烯酸(DHA)	mg	4.24	90
十四碳四烯酸(ARA)	mg	4.71	100
低聚半乳糖	mg	99.0	2100
低聚果糖	mg	47.1	1000
1,3-二油酸-2-棕榈酸甘油三酯	mg	0.33	6.9
核苷酸	mg	1.41	30
乳铁蛋白	mg	2.36	50

*100mL奶液=12.9g婴儿配方奶粉+90mL温开水。

标签编号: Q/TZL-BQ225

含1,3-二油酸-2-棕榈酸甘油三酯

太子乐
Happy Prince

净含量:800克
国食注字YP20230005

含核苷酸

含牛磺酸

重要声明

本产品适用于正常较大婴儿食用,其能量和营养成分能满足6~12月龄较大婴儿的部分营养需要。食用本产品,须配合添加辅助食品。

贮藏方法

本产品应贮藏于阴凉干燥处,每次食用后及时将罐口封严,开罐后请在一个月内食用完毕。开罐后的产品请不要放入冰箱内保存。

厂家及产品信息

生产商:黑龙江辰鹰乳业有限公司
地址:黑龙江省黑河市嫩江市嫩多路18号
产地:黑龙江省黑河市

生产日期、保质期及批号:见罐底
检验合格证号:同批号
产品标准代号:GB 10766-2021
产品类别、属性:乳基较大婴儿配方乳粉
食品生产许可证编号:SC10523112100100



扫一扫
了解更多

服务电话
4006109988
网址
<http://www.taizile.net>

北纬至臻

较大婴儿配方奶粉(6-12月龄,2段)

配料表

生牛乳、脱盐乳清粉、食用植物调和油(1,3-二油酸-2-棕榈酸甘油三酯、葵花籽油、大豆油、玉米油、椰子油、亚麻籽油)、乳糖、低聚半乳糖、低聚果糖、乳清蛋白粉、浓缩乳清蛋白粉、花生四烯酸(ARA)、二十二碳六烯酸(DHA)、矿物质(氯化钾、柠檬酸钠、磷酸三钙、碳酸钙、硫酸镁、硫酸亚铁、硫酸锌、硫酸铜、硫酸钾、硫酸锰、亚硒酸钠)、维生素(维生素A、维生素D、维生素E、维生素K₁、维生素B₁、维生素B₂、维生素B₆、维生素B₁₂、烟酸(烟酰胺)、叶酸、泛酸、生物素、肌醇、氯化胆碱)、牛磺酸、左旋肉碱、核苷酸(5'-胞苷酸二钠、5'-尿苷酸二钠、5'-单磷酸腺苷、5'-鸟苷酸二钠、5'-肌苷酸二钠)、乳铁蛋白。

喂哺建议表

月龄	每日喂哺次数	每次使用量	
		温开水用量(mL)	专用勺勺数
6~12月龄	4	180	6

✓ 请使用本品随附专用量勺,1平勺奶粉约4.3克。

冲调方法

- 将奶瓶、奶嘴及瓶盖彻底洗净,使用前用沸水煮沸至少5分钟,待用。冲调前请清洗双手并保持环境卫生。
- 将饮用水煮沸后冷却至50℃左右。
- 依据宝宝月龄及喂哺表的推荐量,将正确的水量倒入消毒后的奶瓶中。
- 使用专用量勺量取正确份量的奶粉加入到奶瓶中。
- 盖紧奶瓶,轻轻摇动直至奶粉完全溶解。
- 待奶液温度适宜时,再给宝宝喂奶。

注意事项

- 请按冲调方法和喂哺建议进行配制,未经专业人员建议,请勿随意改变奶液浓度和喂哺量,使用不当可能使宝宝得不到适宜的营养并引起宝宝不适。
- 每次请只准备一次的喂哺量,并且在1小时内喂哺完,剩余的奶液应丢弃。
- 冲调好的奶液请勿放入微波炉内加热,以免烫伤。

营养成分表

项目	单位	每100kJ	每100g
能量	kJ	100	2026
蛋白质	g	0.67	13.5
脂肪	g	1.14	23.0
亚油酸	g	0.15	3.0
α-亚麻酸	mg	14.8	300
碳水化合物	g	2.67	54.1
维生素			
维生素A	μg RE	19.7	400
维生素D	μg	0.59	12.0
维生素E	mg α-TE	0.17	3.5
维生素K ₁	μg	1.23	25
维生素B ₁	μg	17.3	350
维生素B ₂	μg	24.7	500
维生素B ₆	μg	19.7	400
维生素B ₁₂	μg	0.049	1.0
烟酸(烟酰胺)	μg	143	2900
叶酸	μg	3.21	65
泛酸	μg	114	2300
维生素C	mg	2.96	60
生物素	μg	0.44	9.0
胆碱	mg	5.92	120
矿物质			
钠	mg	5.92	120
钾	mg	22.2	450
铜	μg	14.8	300
镁	mg	1.48	30
铁	mg	0.30	6.0
锌	mg	0.15	3.0
锰	μg	2.96	60
钙	mg	21.2	430
磷	mg	12.6	255
碘	μg	4.44	90
氯	mg	17.3	350
硒	μg	0.94	19
可选择成分			
肌醇	mg	1.48	30
牛磺酸	mg	1.97	40
左旋肉碱	mg	0.49	10
二十二碳六烯酸(DHA)	mg	4.44	90
二十碳四烯酸(ARA)	mg	4.94	100
低聚半乳糖	mg	79.0	1600
低聚果糖	mg	79.0	1600
1,3-二油酸-2-棕榈酸甘油三酯	g	0.21	4.2
核苷酸	mg	1.48	30
乳铁蛋白	mg	2.47	50

*100mL奶液=12.9g较大婴儿配方奶粉+90mL温开水。

特别提示

本品含有乳糖和乳蛋白质,乳糖不耐和乳蛋白过敏体质的宝宝慎用或遵医嘱。



6 921442 114596

XM

标签编号: Q/TZL-BQ226

含1,3-二油酸-2-棕榈酸甘油三酯

含牛磺酸

含核苷酸

重要声明

本产品适用于正常较大婴儿食用,其能量和营养成分能满足6~12月龄较大婴儿的部分营养需要。食用本产品,须配合添加辅助食品。

贮藏方法

本产品应贮藏于阴凉干燥处,每次食用后及时将罐口封严,开罐后请在一个月内食用完毕。开罐后的产品请不要放入冰箱内保存。

厂家及产品信息

生产商:黑龙江辰康乳业有限公司
地址:黑龙江省黑河市嫩江市嫩多路18号
产地:黑龙江省黑河市

生产日期、保质期及批号:见罐底
检验合格证号:同批号
产品标准代号:GB 10766-2021
产品类别、属性:乳基较大婴儿配方乳粉
食品生产许可证编号:SC10523112100100



服务电话
扫一扫 4006109988
了解更多 网址
<http://www.taizile.net>

太子乐®
Happy Prince

净含量:400克
国食注字YP20230005

北纬至臻

2

较大婴儿配方奶粉(6-12月龄,2段)

配料表

生牛乳、脱盐乳清粉、食用植物调和油(1,3-二油酸-2-棕榈酸甘油三酯、葵花籽油、大豆油、玉米油、椰子油、亚麻籽油)、乳糖、低聚半乳糖、低聚果糖、乳清蛋白粉、浓缩乳清蛋白粉、花生四烯酸(ARA)、二十二碳六烯酸(DHA)、矿物质(氯化钾、柠檬酸钠、磷酸三钙、磷酸钙、硫酸镁、硫酸亚铁、硫酸锌、硫酸铜、碘酸钾、硫酸锰、亚硒酸钠)、维生素(醋酸视黄酯、胆钙化醇、dl-α-醋酸生育酚、植物甲萘醌、盐酸硫胺素、核黄素、盐酸吡哆醇、氰钴胺、L-抗坏血酸钠、烟酰胺、D-泛酸钙、叶酸、D-生物素、肌醇、氯化胆碱)、牛磺酸、左旋肉碱、核苷酸(5'-胞苷酸二钠、5'-尿苷酸二钠、5'-单磷酸腺苷、5'-鸟苷酸二钠、5'-肌苷酸二钠)、乳铁蛋白。

喂哺建议表

月龄	每日喂哺次数	每次使用量	
		温开水用量(mL)	专用平均勺
6~12月龄	4	180	6

✓ 请使用本品随附专用量勺,1平勺奶粉约4.3克。

冲调方法

- 将奶瓶、奶嘴及瓶盖彻底洗净,使用前用沸水煮沸至少5分钟,待用。冲调前请清洗双手并保持环境卫生。
- 将饮用水煮沸后冷却至50°C左右。
- 依据宝宝月龄及喂哺表的推荐量,将正确的水量倒入消毒后的奶瓶中。
- 使用专用量勺量取正确份量的奶粉加入入到奶瓶中。
- 盖紧奶瓶,轻轻摇动直至奶粉完全溶解。
- 待奶液温度适宜时,再给宝宝喂奶。

注意事项

- 请按冲调方法和喂哺建议进行配制,未经专业人员建议,请勿随意改变奶液浓度和喂哺量,使用不当可能使宝宝得不到适宜的营养并引起宝宝不适。
- 每次请只准备一次的喂哺量,并且在1小时内喂哺完,剩余的奶液应弃去。
- 冲调好的奶液请勿放入微波炉内加热,以免烫伤。

营养成分表

项目	单位	每100kJ	每100g
能量	kJ	100	2026
蛋白质	g	0.67	13.5
脂肪	g	1.14	23.0
亚油酸	g	0.15	3.0
α-亚麻酸	mg	14.8	300
碳水化合物	g	2.67	54.1
维生素			
维生素A	μg RE	19.7	400
维生素D	μg	0.59	12.0
维生素E	mg α-TE	0.17	3.5
维生素K ₁	μg	1.23	25
维生素B ₁	μg	17.3	350
维生素B ₂	μg	24.7	500
维生素B ₆	μg	19.7	400
维生素B ₁₂	μg	0.049	1.0
烟酸(烟酰胺)	μg	143	2900
叶酸	μg	3.21	65
泛酸	μg	114	2300
维生素C	mg	2.96	60
生物素	μg	0.44	9.0
胆碱	mg	5.92	120
矿物质			
钠	mg	5.92	120
钾	mg	22.2	450
铜	μg	14.8	300
镁	mg	1.48	30
铁	mg	0.30	6.0
锌	mg	0.15	3.0
钙	μg	2.96	60
磷	mg	21.2	430
碘	μg	12.6	255
氯	μg	4.44	90
硒	μg	17.3	350
可选择成分			
肌醇	mg	1.48	30
牛磺酸	mg	1.97	40
左旋肉碱	mg	0.49	10
二十二碳六烯酸(DHA)	mg	4.44	90
二十碳四烯酸(ARA)	mg	4.94	100
低聚半乳糖	mg	79.0	1600
低聚果糖	mg	79.0	1600
1,3-二油酸-2-棕榈酸甘油三酯	g	0.21	4.2
核苷酸	mg	1.48	30
乳铁蛋白	mg	2.47	50

*100mL奶液=12.9g较大婴儿I配方奶粉+90mL温开水。

特别提示

本品含有乳糖和乳蛋白质,乳糖不耐和乳蛋白过敏体质的宝宝慎用或遵医嘱。



6 921442 114688

标签编号：Q/TZL-BQ227

含1,3-二油酸-2-棕榈酸甘油三酯

含牛磺酸

含核苷酸

太子乐[®]
HappyPrince

净含量:800克
国食注字YP20230006

北纬至臻

3

幼儿配方奶粉(12-36月龄,3段)

重要声明

本产品适用于正常幼儿食用,其能量和营养成分能满足正常幼儿的部分营养需要。食用本产品,须配合添加辅助食品。

贮藏方法

本产品应贮藏于阴凉干燥处,每次食用后及时将罐口封严,开罐后请在一个月内食用完毕。开罐后的产品请不要放入冰箱内保存。

厂家及产品信息

生产商:黑龙江辰鹰乳业有限公司
地址:黑龙江省黑河市嫩江市嫩多路18号
产地:黑龙江省黑河市

生产日期、保质期及批号:见罐底
检验合格证号:同批号
产品标准代号:GB 10767-2021
产品类别、属性:乳基幼儿配方乳粉
食品生产许可证编号:SC1052312100100



扫一扫
了解更多

服务电话
4006109988
网址
<http://www.taizile.net>

配料表

生牛乳、脱盐乳清粉、食用植物调和油(1,3-二油酸-2-棕榈酸甘油三酯、葵花籽油、大豆油、玉米油、椰子油、亚麻籽油)、乳糖、浓缩乳清蛋白粉、低聚半乳糖、低聚果糖、乳清蛋白粉、花生四烯酸(ARA)、二十二碳六烯酸(DHA)、矿物质(氯化钾、柠檬酸钠、磷酸三钙、硫酸钙、硫酸亚铁、硫酸锌、硫酸铜、碘酸钾、硫酸锰、亚硒酸钠)、维生素(维生素A、维生素D、维生素E、维生素K₁、维生素B₁、维生素B₂、维生素B₆、维生素B₁₂、烟酸(烟酰胺)、叶酸、泛酸、生物素、肌醇、氯化胆碱)、牛磺酸、左旋肉碱、核苷酸(5'-胞苷酸二钠、5'-尿苷酸二钠、5'-单磷酸腺苷、5'-鸟苷酸二钠、5'-肌苷酸二钠)、乳铁蛋白。

喂哺建议表

月龄	每日喂哺次数	每次使用量	
		温开水用量(mL)	专用勺勺数
12~24月龄	3~4	180	6
24~36月龄	2~3	210	7

✓ 请使用本品随附专用量勺,1平勺奶粉约4.3克。

冲调方法

- 将奶瓶、奶嘴及瓶盖彻底洗净,使用前用沸水煮沸至少5分钟,待用。冲调前请清洗双手并保持环境卫生。
- 将饮用水煮沸后冷却至50°C左右。
- 依据宝宝月龄及喂哺表的推荐量,将正确的水量倒入消毒后的奶瓶中。
- 使用专用量勺量取正确份量的奶粉加入至奶瓶中。
- 盖紧奶瓶,轻轻摇动直至奶粉完全溶解。
- 待奶液温度适宜时,再给宝宝喂奶。

注意事项

- 请按冲调方法和喂哺建议进行配制,未经专业人员建议,请勿随意改变奶液浓度和喂哺量,使用不当可能使宝宝得不到适宜的营养并引起宝宝不适。
- 每次请只准备一次的喂哺量,并且在1小时内喂哺完,剩余的奶液应丢弃。
- 冲调好的奶液请勿放入微波炉内加热,以免烫伤。

营养成分表

项目	单位	每100kJ	每100g
能量	kJ	100	2001
蛋白质	g	0.75	15.0
脂肪	g	1.10	22.0
亚油酸	g	0.12	2.4
α-亚麻酸	mg	15.0	300
碳水化合物	g	2.66	53.3
维生素			
维生素A	μg RE	20.5	410
维生素D	μg	0.61	12.2
维生素E	mg α-TE	0.17	3.5
维生素K ₁	μg	1.40	28
维生素B ₁	μg	18.0	360
维生素B ₂	μg	25.5	510
维生素B ₆	μg	20.5	410
维生素B ₁₂	μg	0.055	1.1
烟酸(烟酰胺)	μg	150	3000
叶酸	μg	3.25	65
泛酸	μg	120	2400
维生素C	mg	3.00	60
生物素	μg	0.50	10
矿物质			
钠	mg	6.50	130
钾	mg	24.0	480
铜	μg	15.2	305
镁	mg	1.60	32
铁	mg	0.30	6.0
锌	mg	0.15	3.1
钙	mg	22.5	450
磷	mg	13.5	270
碘	μg	4.75	95
氯	mg	18.0	360
可选择成分			
硒	μg	0.95	19
胆碱	mg	6.00	120
锰	μg	3.00	60
肌醇	mg	1.50	30
牛磺酸	mg	2.00	40
左旋肉碱	mg	0.50	10
二十二碳六烯酸(DHA)	mg	1.00	20
二十四烯酸(ARA)	mg	1.50	30
低聚半乳糖	mg	55.0	1100
低聚果糖	mg	105	2100
1,3-二油酸-2-棕榈酸甘油三酯	g	0.20	4.0
核苷酸	mg	1.50	30
乳铁蛋白	mg	2.50	50

*100mL奶液=12.9g幼儿配方奶粉+90mL温开水。

特别提示

本品含有乳糖和乳蛋白质,乳糖不耐和乳蛋白过敏体质的宝宝慎用或遵医嘱。



6 921442 114602

XM

标签编号: Q/TZL-BQ228

含1,3-二油酸-2-棕榈酸甘油三酯

太子乐[®]
Happy Prince

净含量:400克
国食注字YP20230006

含牛磺酸

含核苷酸

北纬至臻

重要声明

本产品适用于正常幼儿食用,其能量和营养成分能满足正常幼儿的部分营养需要。食用本产品,须配合添加辅助食品。

贮藏方法

本产品应贮藏于阴凉干燥处,每次食用后及时将罐口封严,开罐后请在一个月内食用完毕。开罐后的产品请不要放入冰箱内保存。

厂家及产品信息

生产商:黑龙江辰鹰乳业有限公司
地址:黑龙江省黑河市嫩江市嫩多路18号
产地:黑龙江省黑河市

生产日期、保质期及批号:见罐底
检验合格证号:同批号
产品标准代号:GB 10767-2021
产品类别、属性:乳基幼儿配方乳粉
食品生产许可证编号:SC10523112100100



服务电话
4006109988
扫一扫
了解更多
网址
http://www.taizile.net

3
幼儿配方奶粉(12-36月龄,3段)

配料表

生牛乳、脱盐乳清粉、食用植物调和油(1,3-二油酸-2-棕榈酸甘油三酯、葵花籽油、大豆油、玉米油、椰子油、亚麻籽油)、乳糖、浓缩乳清蛋白粉、低聚半乳糖、低聚果糖、乳清蛋白粉、花生四烯酸(ARA)、二十二碳六烯酸(DHA)、矿物质(氯化钾、柠檬酸钠、磷酸三钙、碳酸钾、硫酸镁、硫酸亚铁、硫酸锌、硫酸铜、碘酸钾、硫酸锰、亚硒酸钠)、维生素(醋酸视黄酯、胆钙化醇、dl-α-醋酸生育酚、植物甲萘醌、盐酸硫胺素、核黄素、盐酸吡哆醇、氰钴胺、L-抗坏血酸钠、烟酰胺、D-泛酸钙、叶酸、D-生物素、肌醇、氯化胆碱)、牛磺酸、左旋肉碱、核苷酸(5'-胞苷二钠、5'-尿苷二钠、5'-单磷酸腺苷、5'-鸟苷二钠、5'-肌苷二钠)、乳铁蛋白。

喂哺建议表

月龄	每日喂哺次数	每次使用量	
		温开水用量(mL)	专用勺勺数
12~24月龄	3~4	180	6
24~36月龄	2~3	210	7

✓ 请使用本品随附专用量勺,1平勺奶粉约4.3克。

冲调方法

- 将奶瓶、奶嘴及瓶盖彻底洗净,使用前用沸水煮沸至少5分钟,待用。冲调前请清洗双手并保持环境卫生。
- 将饮用水煮沸后冷却至50℃左右。
- 依据宝宝月龄及喂哺表的推荐量,将正确的水量倒入消毒后的奶瓶中。
- 使用专用量勺量取正确份量的奶粉加入入到奶瓶中。
- 盖紧奶瓶,轻轻摇动直至奶粉完全溶解。
- 待奶液温度适宜时,再给宝宝喂奶。

注意事项

- 请按冲调方法和喂哺建议进行配制,未经专业人员建议,请勿随意改变奶液浓度和喂哺量,使用不当可能使宝宝得不到适当的营养并引起宝宝不适。
- 每次请只准备一次的喂哺量,并且在1小时内喂哺完,剩余的奶液应丢弃。
- 冲调好的奶液请勿放入微波炉内加热,以免烫伤。

营养成分表

项目	单位	每100kJ	每100g
能量	kJ	100	2001
蛋白质	g	0.75	15.0
脂肪	g	1.10	22.0
亚油酸	g	0.12	2.4
α-亚麻酸	mg	15.0	300
碳水化合物	g	2.66	53.3
维生素			
维生素A	μg RE	20.5	410
维生素D	μg	0.61	12.2
维生素E	mg α-TE	0.17	3.5
维生素K ₁	μg	1.40	28
维生素B ₁	μg	18.0	360
维生素B ₂	μg	25.5	510
维生素B ₆	μg	20.5	410
维生素B ₁₂	μg	0.055	1.1
烟酸(烟酰胺)	μg	150	3000
叶酸	μg	3.25	65
泛酸	μg	120	2400
维生素C	mg	3.00	60
生物素	μg	0.50	10
矿物质			
钠	mg	6.50	130
钾	mg	24.0	480
铜	μg	15.2	305
镁	mg	1.60	32
铁	mg	0.30	6.0
锌	mg	0.15	3.1
钙	mg	22.5	450
磷	mg	13.5	270
碘	μg	4.75	95
氯	mg	18.0	360
可选择成分			
硒	μg	0.95	19
胆碱	mg	6.00	120
锰	μg	3.00	60
肌醇	mg	1.50	30
牛磺酸	mg	2.00	40
左旋肉碱	mg	0.50	10
二十二碳六烯酸(DHA)	mg	1.00	20
二十碳四烯酸(ARA)	mg	1.50	30
低聚半乳糖	mg	55.0	1100
低聚果糖	mg	105	2100
1,3-二油酸-2-棕榈酸甘油三酯	g	0.20	4.0
核苷酸	mg	1.50	30
乳铁蛋白	mg	2.50	50

*100mL奶液=12.9g幼儿配方奶粉+90mL温开水。

特别提示

本品含有乳糖和乳蛋白,乳糖不耐和乳蛋白过敏体质的宝宝慎用或遵医嘱。



6 921442 114695

标签编号: Q/TZL-BQ229



净含量:800克
国食注字YP20230007

北纬乐儿

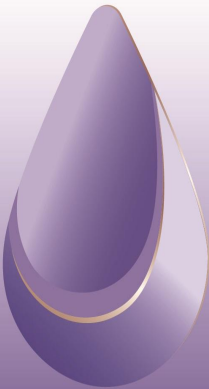

1

婴儿配方奶粉(0-6月龄,1段)

重要声明

对于0~6月龄的婴儿,最理想的食物是母乳。在母乳不足或无母乳时可食用本产品。本产品适用于正常婴儿食用,其能量和营养成分能满足0~6月龄婴儿的正常营养需要。

贮藏方法

本产品应贮藏于阴凉干燥处,每次食用后及时将罐口封严,开罐后请在一个月内食用完毕。开罐后的产品请不要放入冰箱内保存。

厂家及产品信息

生产商:黑龙江辰鑫乳业有限公司
地址:黑龙江省黑河市嫩江市嫩多路18号
产地:黑龙江省黑河市

生产日期、保质期及批号:见罐底
检验合格证号:同批号
产品标准代号:GB 10765-2021
产品类别、属性:乳基婴儿配方乳粉
食品生产许可证编号:SC10523112100100



扫一扫
了解更多

服务热线
4006109988
网址
http://www.taizile.net

配料表

生牛乳、脱盐乳清粉、食用植物油和油(1,3-二油酸-2-棕榈酸甘油三酯、葵花籽油、椰子油、玉米油、低芥酸菜籽油、亚麻籽油)、乳糖、低聚半乳糖、水解乳清蛋白粉、低聚果糖、花生四烯酸(ARA)、二十二碳六烯酸(DHA)、矿物质(氯化钾、柠檬酸钠、磷酸三钙、碳酸钾、硫酸镁、硫酸亚铁、硫酸锌、硫酸铜、磷酸钾、硫酸锰、亚硒酸钠)、维生素(醋酸视黄醇、胆钙化醇、dl-α-醋酸生育酚、植物甲萘醌、盐酸硫胺素、核黄素、盐酸吡哆醇、氰钴胺、L-抗坏血酸钠、烟酰胺、D-泛酸钙、叶酸、D-生物素、肌醇、氯化胆碱)、牛磺酸、左旋肉碱、核苷酸(5'-胞苷酸二钠、5'-尿苷酸二钠、5'-单磷酸腺苷、5'-鸟苷酸二钠、5'-肌苷酸二钠)、叶黄素。

喂哺建议表

月龄	每日喂哺次数	每次使用量	
		温开水用量(mL)	专用平均数
0~1周	8~9	30~60	1~2
1~2周	7~8	60	2
2周~1月龄	7	60~90	2~3
1~2月龄	6~7	90	3
2~3月龄	6~7	90~120	3~4
3~4月龄	6	120~150	4~5
4~6月龄	5~6	150~180	5~6

✓ 请使用本品随附专用量勺,1平勺奶粉约4.3克。

冲泡方法

- 将奶瓶、奶嘴及瓶盖彻底洗净,使用前用沸水煮沸至少5分钟,待用。冲调前请清洗双手并保持环境卫生。
- 将饮用水煮沸后冷却至50℃左右。
- 依据宝宝月龄及喂哺表的推荐量,将正确的水量倒入消毒后的奶瓶中。
- 使用专用量勺量取正确份量的奶粉加入到奶瓶中。
- 盖紧奶瓶,轻轻摇动直至奶粉完全溶解。
- 待奶液温度适宜时,再给宝宝喂奶。

注意事项

- 请按冲泡方法和喂哺建议进行配制,未经专业人员建议,请勿随意改变奶液浓度和喂哺量,使用不当可能使宝宝得不到适宜的营养并引起宝宝不适。
- 每次请只准备一次的喂哺量,并且在1小时内喂哺完,剩余的奶液应弃去。
- 冲调好的奶液请勿放入微波炉内加热,以免烫伤。

营养成分表

项目	单位	每100kJ	每100g
能量	kJ	100	2122
蛋白质	g	0.51	10.9
脂肪	g	1.30	27.5
亚油酸	g	0.19	4.00
α-亚麻酸	mg	18.9	400
碳水化合物	g	2.48	52.6
维生素			
维生素A	μg RE	16.5	350
维生素D	μg	0.57	12.0
维生素E	mg α-TE	0.16	3.3
维生素K ₁	μg	1.41	30
维生素B ₁	μg	17.9	380
维生素B ₂	μg	24.0	510
维生素B ₆	μg	11.8	250
维生素B ₁₂	μg	0.038	0.80
烟酸(烟酰胺)	μg	123	2600
叶酸	μg	3.77	80
泛酸	μg	121	2560
维生素C	mg	2.83	60
生物素	μg	0.47	10
胆碱	mg	6.13	130
矿物质			
钠	mg	8.01	170
钾	mg	21.2	450
铜	μg	16.5	350
镁	mg	1.41	30
铁	mg	0.12	2.6
锌	mg	0.15	3.2
锰	μg	1.89	40
钙	mg	14.1	300
磷	mg	9.43	200
碘	μg	4.24	90
氯	mg	15.1	320
硒	μg	0.85	18
可选择成分			
肌醇	mg	1.41	30
牛磺酸	mg	1.89	40
左旋肉碱	mg	0.38	8.0
二十二碳六烯酸(DHA)	mg	4.24	90
二十二碳四烯酸(ARA)	mg	4.71	100
低聚半乳糖	mg	99.0	2100
低聚果糖	mg	47.1	1000
1,3-二油酸-2-棕榈酸甘油三酯	g	0.21	4.5
叶黄素	μg	3.30	70
核苷酸	mg	1.41	30

*100mL奶液=12.9g婴儿配方奶粉+90mL温开水。

特别提示

本品含有乳糖和乳蛋白质,乳糖不耐和乳蛋白过敏体质的宝宝慎用或遵医嘱。



6 921442 114619

XW

标签编号: Q/TZL-BQ230



净含量:400克
国食注字YP20230007

北纬乐儿

重要声明

对于0~6月龄的婴儿最理想的食物是母乳,在母乳不足或无母乳时可食用本产品。本产品适用于正常婴儿食用,其能量和营养成分能满足0~6月龄婴儿的正常营养需要。

贮藏方法

本产品应贮藏于阴凉干燥处,每次食用后及时将罐口封严,开罐后请在一个月内食用完毕。开罐后的产品请不要放入冰箱内保存。

厂家及产品信息

生产商:黑龙江辰鹰乳业有限公司
地址:黑龙江省黑河市嫩江市嫩多路18号
产地:黑龙江省黑河市

生产日期、保质期及批号:见罐底
检验合格证号:同批号
产品标准代号:GB 10765-2021
产品类别、属性:乳基婴儿配方乳粉
食品生产许可证编号:SC10523112100100



扫一扫
了解更多
服务电话
4006109988
网址
http://www.taizile.net

1
婴儿配方奶粉(0-6月龄,1段)

配料表

生牛乳、脱盐乳清粉、食用植物调和油(1,3-二油酸-2-棕榈酸甘油三酯、葵花籽油、椰子油、玉米油、低芥酸菜籽油、亚麻籽油)、乳糖、低聚半乳糖、水解乳清蛋白粉、低聚果糖、花生四烯酸(ARA)、二十二碳六烯酸(DHA)、矿物质(氯化钾、柠檬酸钠、磷酸三钙、碳酸镁、硫酸亚铁、硫酸锌、硫酸铜、碘酸钾、硫酸锰、亚硒酸钠)、维生素(醋酸视黄酯、胆钙化醇、dl-α-醋酸生育酚、植物甲萘酚、盐酸硫胺素、核黄素、盐酸吡哆醇、氰钴胺、L-抗坏血酸钠、烟酰胺、D-泛酸钙、叶酸、D-生物素、肌醇、氯化胆碱)、牛磺酸、左旋肉碱、核苷酸(5'-胞苷酸二钠、5'-尿苷酸二钠、5'-单磷酸腺苷、5'-鸟苷酸二钠、5'-肌苷酸二钠)、叶黄素。

喂哺建议表

月龄	每日喂哺次数	每次使用量	
		温开水用量(mL)	专用平均数
0~1周	8~9	30~60	1~2
1~2周	7~8	60	2
2周~1月龄	7	60~90	2~3
1~2月龄	6~7	90	3
2~3月龄	6~7	90~120	3~4
3~4月龄	6	120~150	4~5
4~6月龄	5~6	150~180	5~6

✓ 请使用本品随附专用量勺,1平勺奶粉约4.3克。

冲调方法



注意事项

- 请按冲调方法和喂哺建议进行配制,未经专业人员建议,请勿随意改变奶液浓度和喂哺量,使用不当可能使宝宝得不到适宜的营养并引起宝宝不适。
- 每次请只准备一次的喂哺量,并且在1小时内喂哺完,剩余的奶液应弃去。
- 冲调好的奶液请勿放入微波炉内加热,以免烫伤。

营养成分表

项目	单位	每100kJ	每100g
能量	kJ	100	2122
蛋白质	g	0.51	10.9
脂肪	g	1.30	27.5
亚油酸	g	0.19	4.00
α-亚麻酸	mg	18.9	400
碳水化合物	g	2.48	52.6
维生素A	μg RE	16.5	350
维生素D	μg	0.57	12.0
维生素E	mg α-TE	0.16	3.3
维生素K ₁	μg	1.41	30
维生素B ₁	μg	17.9	380
维生素B ₂	μg	24.0	510
维生素B ₆	μg	11.8	250
维生素B ₁₂	μg	0.038	0.80
烟酸(烟酰胺)	μg	123	2600
叶酸	μg	3.77	80
泛酸	μg	121	2560
维生素C	mg	2.83	60
生物素	μg	0.47	10
胆碱	mg	6.13	130
矿物质			
钠	mg	8.01	170
钾	mg	21.2	450
铜	μg	16.5	350
镁	mg	1.41	30
铁	mg	0.12	2.6
锌	mg	0.15	3.2
锰	μg	1.89	40
钙	mg	14.1	300
磷	mg	9.43	200
碘	μg	4.24	90
氯	mg	15.1	320
硒	μg	0.85	18
可选择成分			
肌醇	mg	1.41	30
牛磺酸	mg	1.89	40
左旋肉碱	mg	0.38	8.0
二十二碳六烯酸(DHA)	mg	4.24	90
二十碳四烯酸(ARA)	mg	4.71	100
低聚半乳糖	mg	99.0	2100
低聚果糖	mg	47.1	1000
1,3-二油酸-2-棕榈酸甘油三酯	g	0.21	4.5
叶黄素	μg	3.30	70
核苷酸	mg	1.41	30

*100mL奶液=12.9g婴儿配方奶粉+90mL温开水。

特别提示

本品含有乳糖和乳蛋白质,乳糖不耐和乳蛋白过敏体质的宝宝慎用或遵医嘱。



6 921442 114701

标签编号: Q/TZL-BQ231

重要声明

对于0~6月龄的婴儿最理想的食物是母乳,在母乳不足或无母乳时可食用本产品。本产品适用于正常婴儿食用,其能量和营养成分能满足0~6月龄婴儿的正常营养需要。

贮藏方法

本产品应贮藏于阴凉干燥处,每次食用后及时将罐口封好,开罐后请在一个月内食用完毕。开罐后的产品请不要放入冰箱内保存。

厂家及产品信息

生产商:黑龙江辰鹰乳业有限公司
地址:黑龙江省黑河市嫩江市嫩多路18号
产地:黑龙江省黑河市

生产日期、保质期及批号:见罐底
检验合格证号:同批号
产品标准代号:GB 10765-2021
产品类别、属性:乳基婴儿配方乳粉
食品生产许可证编号:SC10523112100100

特别提示

本品含有乳糖和乳蛋白质,乳糖不耐和乳蛋白过敏体质的宝宝慎用或遵医嘱。

服务电话

4006109988

网址 <http://www.taizile.net>



扫一扫了解更多



净含量:150克
国食注字YP20230007

北纬乐儿

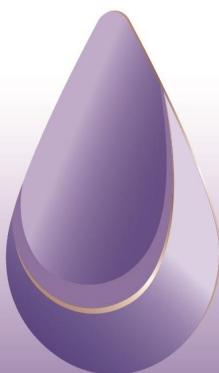

1

婴儿配方奶粉(0-6月龄,1段)

配料表

生牛乳、脱盐乳清粉、食用植物调和油(1,3-二油酸-2-棕榈酸甘油三酯、葵花籽油、椰子油、玉米油、低芥酸菜籽油、亚麻籽油)、乳糖、低聚半乳糖、水解乳清蛋白粉、低聚果糖、花生四烯酸(ARA)、二十二碳六烯酸(DHA)、矿物质(氯化钾、柠檬酸钠、磷酸三钙、碳酸钾、硫酸镁、辛酸亚铁、硫酸锌、硫酸铜、碘酸钾、硫酸锰、亚硒酸钠)、维生素(维生素A、维生素D、维生素E、维生素K1、维生素B1、维生素B2、维生素B6、维生素B12、烟酰胺(烟酰胺)、叶酸、泛酸、维生素C、生物素、胆碱、5'-鸟苷酸二钠、5'-肌苷酸二钠)、叶黄素。

喂哺建议表

月龄	每日喂哺次数	每次使用量	
		温开水用量(mL)	专用平均勺数
0~1周	8~9	30~60	1~2
1~2周	7~8	60	2
2周~1月龄	7	60~90	2~3
1~2月龄	6~7	90	3
2~3月龄	6~7	90~120	3~4
3~4月龄	6	120~150	4~5
4~6月龄	5~6	150~180	5~6

✓ 请使用本品随附专用量勺,1平勺奶粉约4.3克。

冲调方法

- 将奶瓶、奶嘴及瓶盖彻底洗净,使用前用沸水煮沸至少5分钟,待用。冲调前请清洗双手并保持环境卫生。
- 将饮用水煮沸后冷却至50°C左右。
- 依据宝宝月龄及喂哺表的推荐量,将正确的水量倒入消毒后的奶瓶中。
- 使用专用量勺量取正确份量的奶粉加入至奶瓶中。
- 盖紧奶瓶,轻轻摇动直至奶粉完全溶解。
- 待奶液温度适宜时,再给宝宝喂奶。

注意事项

- 请按冲调方法和喂哺建议进行配制,未经专业人员建议,请勿随意改变奶液浓度和喂哺量,使用不当可能使宝宝得不到适宜的喂养并引起宝宝不适。
- 每次请只准备一次的喂哺量,并且在1小时内喂哺完,剩余的奶液应丢弃。
- 冲调好的奶液请勿放入微波炉内加热,以免烫伤。

营养成分表

项目	单位	每100kJ	每100g
能量	kJ	100	2122
蛋白质	g	0.51	10.9
脂肪	g	1.30	27.5
亚油酸	g	0.19	4.00
α-亚麻酸	g	18.9	400
碳水化合物	g	2.48	52.6
维生素			
维生素A	μg RE	16.5	350
维生素D	μg	0.57	12.0
维生素E	mg α-TE	0.16	3.3
维生素K1	μg	1.41	30
维生素B1	μg	17.9	380
维生素B2	μg	24.0	510
维生素B6	μg	11.8	250
维生素B12	μg	0.038	0.80
烟酸(烟酰胺)	μg	123	2600
叶酸	μg	3.77	80
泛酸	μg	121	2560
维生素C	mg	2.83	60
生物素	mg	0.47	10
胆碱	mg	6.13	130
矿物质			
钠	mg	8.01	170
钾	mg	21.2	450
铜	μg	16.5	350
镁	mg	1.41	30
铁	mg	0.12	2.6
锌	mg	0.15	3.2
锰	mg	1.89	40
钙	mg	14.1	300
磷	mg	9.43	200
氯	mg	4.24	90
碘	μg	15.1	320
硒	μg	0.85	18
可选择成分			
肌醇	mg	1.41	30
牛磺酸	mg	1.89	40
左旋肉碱	mg	0.38	8.0
二十二碳六烯酸(DHA)	mg	4.24	90
二十二碳四烯酸(ARA)	mg	4.71	100
低聚半乳糖	mg	99.0	2100
低聚果糖	mg	47.1	1000
1,3-二油酸-2-棕榈酸甘油三酯	mg	0.21	4.5
叶黄素	mg	3.30	70
核苷酸	mg	1.41	30

*100mL奶液=12.9g婴儿配方奶粉+90mL温开水。

标签编号：Q/TZL-BQ232

含牛磺酸

含1,3-二油酸-2-棕榈酸甘油三酯

含核苷酸

太子乐[®]
HappyPrince

净含量:800克
国食注字YP20230008

北纬乐儿

重要声明

本产品适用于正常较大婴儿食用,其能量和营养成分能满足6~12月龄较大婴儿的部分营养需要。食用本产品,须配合添加辅助食品。

贮藏方法

本产品应贮藏于阴凉干燥处,每次食用后及时将罐口封严,开罐后请在一个月内食用完毕。开罐后的产品请不要放入冰箱内保存。

厂家及产品信息

生产商:黑龙江辰鹰乳业有限公司
地址:黑龙江省黑河市嫩江市嫩多路18号
产地:黑龙江省黑河市

生产日期、保质期及批号:见罐底
检验合格证号:同批号
产品标准代号:GB 10766-2021
产品类别、属性:乳基较大婴儿配方乳粉
食品生产许可证编号:SC10523112100100



扫一扫
了解更多

服务电话
4006109988
网址
<http://www.taizile.net>

较大婴儿配方奶粉(6-12月龄,2段)

配料表

生牛乳、脱盐乳清粉、食用植物调和油(1,3-二油酸-2-棕榈酸甘油三酯、大豆油、玉米油、葵花籽油、椰子油、亚麻籽油)、乳糖、低聚半乳糖、水解乳清蛋白粉、低聚果糖、花生四烯酸(ARA)、二十二碳六烯酸(DHA)、矿物质(氯化钾、柠檬酸钠、磷酸三钙、碳酸钙、硫酸镁、硫酸亚铁、硫酸锌、硫酸铜、硫酸钾、硫酸锰、亚硒酸钠)、维生素(维生素A、维生素D、维生素E、维生素K₁、维生素B₁、维生素B₂、维生素B₆、维生素B₁₂、烟酸(烟酰胺)、叶酸、泛酸、D-泛酸钙、D-生物素、肌醇、氯化胆碱)、牛磺酸、左旋肉碱、核苷酸(5'-胞苷酸二钠、5'-尿苷酸二钠、5'-单磷酸腺苷、5'-鸟苷酸二钠、5'-肌苷酸二钠)、叶黄素。

喂哺建议表

月龄	每日喂哺次数	每次使用量	
		温开水用量(mL)	专用勺数
6-12月龄	4	180	6

✓ 请使用本品随附专用量勺,1平勺奶粉约4.3克。

冲调方法

- 将奶瓶、奶嘴及瓶盖彻底洗净,使用前用沸水煮沸至少5分钟,待用。冲调前请清洗双手并保持环境卫生。
- 将饮用水煮沸后冷却至50℃左右。
- 依据宝宝月龄及喂哺表的推荐量,将正确的水量倒入消毒后的奶瓶中。
- 使用专用量勺量取正确份量的奶粉加入到奶瓶中。
- 盖紧奶瓶,轻轻摇动直至奶粉完全溶解。
- 待奶液温度适宜时,再给宝宝喂奶。

注意事项

- 请按冲调方法和喂哺建议进行配制,未经专业人员建议,请勿随意改变奶液浓度和喂哺量,使用不当可能使宝宝得不到适宜的营养并引起宝宝不适。
- 每次请只准备一次的喂哺量,并且在1小时内喂哺完,剩余的奶液应弃去。
- 冲调好的奶液请勿放入微波炉内加热,以免烫伤。

营养成分表

项目	单位	每100kJ	每100g
能量	kJ	100	2026
蛋白质	g	0.67	13.5
脂肪	g	1.14	23.0
亚油酸	g	0.15	3.0
α-亚麻酸	mg	14.8	300
碳水化合物	g	2.67	54.1
维生素			
维生素A	μg RE	19.7	400
维生素D	μg	0.59	12.0
维生素E	mg α-TE	0.17	3.5
维生素K ₁	μg	1.23	25
维生素B ₁	μg	17.3	350
维生素B ₂	μg	24.7	500
维生素B ₆	μg	19.7	400
维生素B ₁₂	μg	0.049	1.0
烟酸(烟酰胺)	μg	143	2900
叶酸	μg	3.21	65
泛酸	μg	114	2300
维生素C	mg	2.96	60
生物素	μg	0.44	9.0
胆碱	mg	5.92	120
矿物质			
钠	mg	5.92	120
钾	mg	22.2	450
铜	μg	14.8	300
镁	mg	1.48	30
铁	mg	0.30	6.0
锌	mg	0.15	3.0
锰	μg	2.96	60
钙	mg	21.2	430
磷	mg	12.6	255
碘	μg	4.44	90
氯	mg	17.3	350
硒	μg	0.94	19
可选择成分			
肌醇	mg	1.48	30
牛磺酸	mg	1.97	40
左旋肉碱	mg	0.49	10
二十二碳六烯酸(DHA)	mg	4.44	90
二十二碳四烯酸(ARA)	mg	4.94	100
低聚半乳糖	mg	79.0	1600
低聚果糖	mg	79.0	1600
1,3-二油酸-2-棕榈酸甘油三酯	g	0.17	3.5
叶黄素	μg	8.00	162
核苷酸	mg	1.48	30

*100mL奶液=12.9g较大婴儿配方奶粉+90mL温开水。

特别提示

本品含有乳糖和乳蛋白质,乳糖不耐和乳蛋白过敏体质的宝宝慎用或遵医嘱。



XM

标签编号: Q/TZL-BQ233



太子乐[®]
Happy Prince

净含量:400克
国食注字YP20230008

北纬乐儿

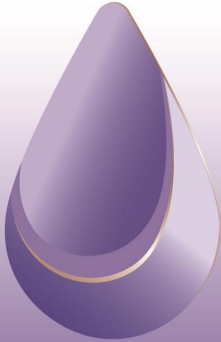

2

较大婴儿配方奶粉(6-12月龄,2段)

重要声明

本产品适用于正常较大婴儿食用,其能量和营养成分能满足6~12月龄较大婴儿的部分营养需要。食用本产品,须配合添加辅助食品。

贮藏方法

本产品应贮藏于阴凉干燥处,每次食用后及时将罐口封严,开罐后请在一个月内食用完毕。开罐后的产品请不要放入冰箱内保存。

厂家及产品信息

生产商:黑龙江辰康乳业有限公司
地址:黑龙江省黑河市嫩江市嫩多路18号
产地:黑龙江省黑河市

生产日期、保质期及批号:见罐底
检验合格证号:同批号
产品标准代号:GB 10766-2021
产品类别、属性:乳基较大婴儿配方乳粉
食品生产许可证编号:SC10523112100100



扫一扫
了解更多
服务电话
4006109988
网址
http://www.taizile.net

配料表

生牛乳、脱盐乳清粉、食用植物调和油(1,3-二油酸-2-棕榈酸甘油三酯、大豆油、玉米油、葵花籽油、椰子油、亚麻籽油)、乳糖、低聚半乳糖、水解乳清蛋白粉、低聚果糖、花生四烯酸(ARA)、二十二碳六烯酸(DHA)、矿物质(氯化钾、柠檬酸钠、磷酸三钙、碳酸钙、硫酸镁、硫酸亚铁、硫酸锌、硫酸铜、磷酸钾、硫酸锰、亚硒酸钠)、维生素(维生素A、维生素D、维生素E、维生素K₁、维生素B₁、维生素B₂、维生素B₆、维生素B₁₂、烟酸(烟酰胺)、叶酸、泛酸、D-泛酸钙、叶黄素、肌醇、氯化胆碱)、牛磺酸、左旋肉碱、核苷酸(5'-胞苷酸二钠、5'-尿苷酸二钠、5'-单磷酸腺苷、5'-鸟苷酸二钠、5'-肌苷酸二钠)、叶黄素。

喂哺建议表

月龄	每日喂哺次数	每次使用量	
		温开水用量(mL)	专用平均勺数
6~12月龄	4	180	6

✓ 请使用本品随附专用量勺,1平勺奶粉约4.3克。

冲调方法



注意事项

- 请按照冲调方法和喂哺建议进行配制,未经专业人员建议,请勿随意改变奶液浓度和喂哺量,使用不当可能使宝宝得不到适宜的营养并引起宝宝不适。
- 每次请只准备一次的喂哺量,并且在1小时内喂哺完,剩余的奶液应弃去。
- 冲调好的奶液请勿放入微波炉内加热,以免烫伤。

营养成分表

项目	单位	每100kJ	每100g
能量	kJ	100	2026
蛋白质	g	0.67	13.5
脂肪	g	1.14	23.0
亚油酸	g	0.15	3.0
α-亚麻酸	g	14.8	300
碳水化合物	g	2.67	54.1
维生素			
维生素A	μg RE	19.7	400
维生素D	μg	0.59	12.0
维生素E	mg α-TE	0.17	3.5
维生素K ₁	μg	1.23	25
维生素B ₁	μg	17.3	350
维生素B ₂	μg	24.7	500
维生素B ₆	μg	19.7	400
维生素B ₁₂	μg	0.049	1.0
烟酸(烟酰胺)	μg	143	2900
叶酸	μg	3.21	65
泛酸	μg	114	2300
维生素C	mg	2.96	60
生物素	μg	0.44	9.0
胆碱	mg	5.92	120
矿物质			
钠	mg	5.92	120
钾	mg	22.2	450
铜	μg	14.8	300
镁	mg	1.48	30
铁	mg	0.30	6.0
锌	mg	0.15	3.0
钙	μg	2.96	60
磷	mg	21.2	430
碘	μg	12.6	255
氯	μg	4.44	90
硒	mg	17.3	350
维生素	μg	0.94	19
可选择成分			
肌醇	mg	1.48	30
牛磺酸	mg	1.97	40
左旋肉碱	mg	0.49	10
二十二碳六烯酸(DHA)	mg	4.44	90
二十碳四烯酸(ARA)	mg	4.94	100
低聚半乳糖	mg	79.0	1600
低聚果糖	mg	79.0	1600
1,3-二油酸-2-棕榈酸甘油三酯	g	0.17	3.5
叶黄素	μg	8.00	162
核苷酸	mg	1.48	30

*100mL奶液=12.9g较大婴儿配方奶粉+90mL温开水。

特别提示

本品含有乳糖和乳蛋白质,乳糖不耐和乳蛋白过敏体质的宝宝慎用或遵医嘱。



6 921442 114718

标签编号: Q/TZL-BQ234

含牛磺酸

含1,3-二油酸-2-棕榈酸甘油三酯

含核苷酸

太子乐[®]
Happy Prince

净含量:800克
国食注字YP20230009

北纬乐儿

重要声明

本产品适用于正常幼儿食用,其能量和营养成分能满足正常幼儿的
营养需要。食用本产品,须配合添加辅助食品。

贮藏方法

本产品应贮藏于阴凉干燥处,每次食用后及时将罐口封严,开罐后请在
一个月内食用完毕。开罐后的产品请不要放入冰箱内保存。

厂家及产品信息

生产商:黑龙江辰鹰乳业有限公司
地址:黑龙江省黑河市嫩江市嫩多路118号
产地:黑龙江省黑河市

生产日期、保质期及批号:见罐底
检验合格证号:同批号
产品标准代号:GB 10767-2021
产品类别、属性:乳基幼儿配方乳粉
食品生产许可证编号:SC10523112100100



扫一扫
了解更多

服务热线
4006109988
网址
<http://www.taizile.net>

幼儿配方奶粉(12-36月龄,3段)

配料表

生牛乳、脱盐乳清粉、食用植物调和油(1,3-二油酸-2-棕榈酸甘油三酯、大豆油、玉米油、葵花籽油、椰子油、亚麻籽油)、乳糖、低聚半乳糖、浓缩乳清蛋白粉、低聚果糖、水解乳清蛋白粉、花生四烯酸(ARA)、二十二碳六烯酸(DHA)、矿物质(氯化钾、柠檬酸钠、磷酸三钙、碳酸钾、硫酸亚铁、硫酸锌、硫酸铜、碘酸钾、硫酸锰、亚硒酸钠)、维生素(醋酸视黄醇、胆钙化醇、dl-α-醋酸生育酚、植物甲萘醌、盐酸硫胺素、核黄素、盐酸吡哆醇、氰钴胺、L-抗坏血酸钠、烟酰胺、D-泛酸钙、叶酸、D-生物素、肌醇、氯化胆碱)、牛磺酸、左旋肉碱、核苷酸(5'-胞苷酸二钠、5'-尿苷酸二钠、5'-单磷酸腺苷、5'-鸟苷酸二钠、5'-肌苷酸二钠)、叶黄素。

喂哺建议表

月龄	每日喂哺次数	每次使用量	
		温开水用量 (mL)	专用勺数
12-24 月龄	3~4	180	6
24~36 月龄	2~3	210	7

✓ 请使用本品随附专用量勺,1 平勺奶粉约 4.3 克。

冲调方法



将奶瓶、奶嘴及瓶盖彻底洗净,使用前用沸水
煮至少 5 分钟,待用。
冲调前请清洗双手并保
持环境卫生。



将饮用水煮沸后冷却
至 50°C 左右。



依据宝宝月龄及喂哺表
的推荐量,将正确的水
量倒入消毒后的奶瓶中。



使用专用量勺量取正
确份量的奶粉加入到
奶瓶中。



盖紧奶瓶,轻轻摇动直
至奶粉完全溶解。



待奶液温度适宜时,
再给宝宝喂奶。

注意事项

- 请按冲调方法和喂哺建议进行配制,未经专业人员建议,请勿随意改变奶液浓度和喂哺量,使用不当可能使宝宝得不到适宜的营养并引起宝宝不适。
- 每次请只准备一次的喂哺量,并且在 1 小时内喂哺完,剩余的奶液应弃去。
- 冲调好的奶液请勿放入微波炉内加热,以免烫伤。

营养成分表

项目	单位	每100kJ	每100g
能量	kJ	100	2001
蛋白质	g	0.75	15.0
脂肪	g	1.10	22.0
亚油酸	g	0.12	2.4
α-亚麻酸	mg	15.0	300
碳水化合物	g	2.66	53.3
维生素			
维生素A	μg RE	20.5	410
维生素D	μg	0.61	12.2
维生素E	mg α-TE	0.17	3.5
维生素K ₁	μg	1.40	28
维生素B ₁	μg	18.0	360
维生素B ₂	μg	25.5	510
维生素B ₆	μg	20.5	410
维生素B ₁₂	μg	0.055	1.1
烟酸(烟酰胺)	μg	150	3000
叶酸	μg	3.25	65
泛酸	μg	120	2400
维生素C	mg	3.00	60
生物素	μg	0.50	10
矿物质			
钠	mg	6.50	130
钾	mg	24.0	480
铜	μg	15.2	305
镁	mg	1.60	32
铁	mg	0.30	6.0
锌	mg	0.15	3.1
钙	mg	22.5	450
磷	mg	13.5	270
碘	μg	4.75	95
氯	mg	18.0	360
可选择成分			
硒	μg	0.95	19
胆碱	mg	6.00	120
肌醇	μg	3.00	60
牛磺酸	mg	1.50	30
左旋肉碱	mg	2.00	40
二十二碳六烯酸(DHA)	mg	0.50	10
二十二碳四烯酸(ARA)	mg	1.00	20
低聚半乳糖	mg	1.50	30
低聚果糖	mg	55.0	1100
1,3-二油酸-2-棕榈酸甘油三酯	mg	105	2100
叶黄素	g	0.17	3.5
核苷酸	μg	8.10	162
	mg	1.50	30

*100mL奶液=12.9g幼儿配方奶粉+90mL温开水。

特别提示

本品含有乳糖和乳蛋白质,乳
糖不耐和乳蛋白过敏体质的宝
宝慎用或遵医嘱。



6 921442 114633

XM

标签编号: Q/TZL-BQ235

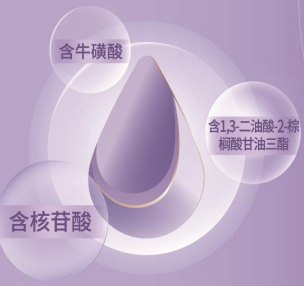

净含量:400克
国食注字YP20230009

北纬乐儿

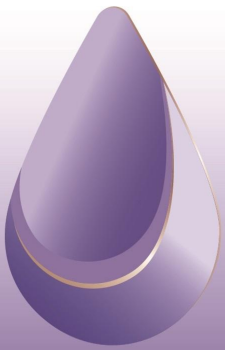

3

幼儿配方奶粉(12-36月龄,3段)

重要声明

本产品适用于正常幼儿食用,其能量和营养成分能满足正常幼儿的部分营养需要。食用本产品,须配合添加辅助食品。

贮藏方法

本产品应贮藏于阴凉干燥处,每次食用后及时将罐口封严,开罐后请在一个月内食用完毕。开罐后的产品请不要放入冰箱内保存。

厂家及产品信息

生产商:黑龙江辰康乳业有限公司
地址:黑龙江省黑河市嫩江市嫩多路18号
产地:黑龙江省黑河市

生产日期、保质期及批号:见罐底
检验合格证号:同批号
产品标准代号:GB 10767-2021
产品类别、属性:乳基幼儿配方乳粉
食品生产许可证编号:SC10523112100100

扫一扫 了解更多
服务电话 4006109988
网址 http://www.taizile.net

配料表

生牛乳、脱盐乳清粉、食用植物调和油(1,3-二油酸-2-棕榈酸甘油三酯、大豆油、玉米油、葵花籽油、椰子油、亚麻籽油)、乳糖、低聚半乳糖、浓缩乳清蛋白粉、低聚果糖、水解乳清蛋白粉、花生四烯酸(ARA)、二十二碳六烯酸(DHA)、矿物质(氯化钾、柠檬酸钠、磷酸三钙、碳酸钾、硫酸镁、硫酸亚铁、硫酸锌、硫酸铜、碘酸钾、硫酸锰、亚硒酸钠)、维生素(维生素A、维生素D、维生素E、维生素K₁、维生素B₁、维生素B₂、维生素B₆、维生素B₁₂、烟酰胺、D-泛酸钙、叶酸、D-生物素、肌醇、氯化胆碱)、牛磺酸、左旋肉碱、核苷酸(5'-胞苷酸二钠、5'-尿苷酸二钠、5'-单磷酸腺苷、5'-鸟苷酸二钠、5'-肌苷酸二钠)、叶黄素。

喂哺建议表			
月龄	每日喂哺次数	每次使用量	
		温开水用量(mL)	专用勺勺数
12~24月龄	3~4	180	6
24~36月龄	2~3	210	7

✓ 请使用本品随附专用量勺,1平勺奶粉约4.3克。

冲调方法

1 将奶瓶、奶嘴及瓶盖彻底洗净,使用前用沸水煮至少5分钟,待用。冲调前请清洗双手并保持环境卫生。

2 将饮用水煮沸后冷却至50°C左右。

3 依据宝宝月龄及喂哺表的推荐量,将正确的水量倒入消毒后的奶瓶中。

4 使用专用量勺量取正确份量的奶粉加入入到奶瓶中。

5 盖紧奶瓶,轻轻摇动直至奶粉完全溶解。

6 待奶液温度适宜时,再给宝宝喂奶。

注意事项

- 请按冲调方法和喂哺建议进行配制,未经专业人员建议,请勿随意改变奶液浓度和喂哺量,使用不当可能使宝宝得不到适当的营养并引起宝宝不适。
- 每次请只准备一次的喂哺量,并且在1小时内喂哺完,剩余的奶液应弃去。
- 冲调好的奶液请勿放入微波炉内加热,以免烫伤。

营养成分表			
项目	单位	每100kJ	每100g
能量	kJ	100	2001
蛋白质	g	0.75	15.0
脂肪	g	1.10	22.0
碳水化合物	g	0.12	2.4
α-亚麻酸	g	15.0	300
维生素A	μg RE	20.5	410
维生素D	μg	0.61	12.2
维生素E	mg α-TE	0.17	3.5
维生素K ₁	μg	1.40	28
维生素B ₁	μg	18.0	360
维生素B ₂	μg	25.5	510
维生素B ₆	μg	20.5	410
维生素B ₁₂	μg	0.055	1.1
烟酸(烟酰胺)	μg	150	3000
泛酸	μg	3.25	65
维生素C	mg	120	2400
生物素	μg	3.00	60
矿物质	mg	0.50	10
钠	mg	6.50	130
钾	mg	24.0	480
铜	μg	15.2	305
镁	mg	1.60	32
铁	mg	0.30	6.0
锌	mg	0.15	3.1
钙	mg	22.5	450
磷	mg	13.5	270
碘	μg	4.75	95
氯	mg	18.0	360
可选择成分			
硒	μg	0.95	19
胆碱	mg	6.00	120
锰	μg	3.00	60
肌醇	mg	1.50	30
牛磺酸	mg	2.00	40
左旋肉碱	mg	0.50	10
二十二碳六烯酸(DHA)	mg	1.00	20
二十碳四烯酸(ARA)	mg	1.50	30
低聚半乳糖	mg	55.0	1100
低聚果糖	mg	105	2100
1,3-二油酸-2-棕榈酸甘油三酯	g	0.17	3.5
叶黄素	μg	8.10	162
核苷酸	mg	1.50	30

*100mL奶液=12.9g幼儿配方奶粉+90mL温开水。

特别提示

本品含有乳糖和乳蛋白质,乳糖不耐和乳蛋白过敏体质的宝宝慎用或遵医嘱。



标签编号: Q/TZL-BQ236



净含量:800克
国食注字YP20230001

北玮至护

重要声明

对于0~6月龄的婴儿最理想的食品是母乳。在母乳不足或无母乳时可食用本产品。本产品适用于正常婴儿食用,其能量和营养成分能满足0~6月龄婴儿的正常营养需要。

贮藏方法

本产品应贮藏于阴凉干燥处,每次食用后及时将罐口封严,开罐后请在一个月内食用完毕。开罐后的产品请不要放入冰箱内保存。

厂家及产品信息

生产商:黑龙江辰鹰乳业有限公司
地址:黑龙江省黑河市嫩江市嫩多路18号
产地:黑龙江省黑河市

生产日期、保质期及批号:见罐底

检验合格证号:同批号

产品标准代号:GB 10765-2021

产品类别、属性:乳基婴儿配方乳粉

食品生产许可证编号:SC10523112100100



扫一扫
了解更多

服务电话
4006109988
网址
<http://www.taizile.net>

1
婴儿配方奶粉(0-6月龄,1段)

配料表

生牛乳、脱盐乳清粉、食用植物调和油(葵花籽油、玉米油、低芥酸菜籽油、椰子油、大豆油)、乳糖、低聚半乳糖、低聚果糖、浓缩乳清蛋白粉、花生四烯酸(ARA)、二十二碳六烯酸(DHA)、矿物质(氯化钾、柠檬酸钠、磷酸三钙、碳酸钙、硫酸镁、硫酸亚铁、硫酸铜、碘酸钾、硫酸锰、亚硒酸钠)、维生素(维生素A、维生素D、维生素E、维生素K、维生素B1、维生素B2、维生素B6、维生素B12、烟酰胺、叶酸、泛酸、生物素、肌醇、氯化胆碱)、牛磺酸、核苷酸(5'-胞苷酸二钠、5'-尿苷酸二钠、5'-单磷酸腺苷、5'-鸟苷酸二钠、5'-肌苷酸二钠)、叶黄素、乳铁蛋白、动物双歧杆菌乳亚种 Bb-12、动物双歧杆菌乳亚种 HN019。

喂哺建议表

月龄	每日喂哺次数	每次使用量	
		温开水用量(mL)	专用勺数
0~1周	8~9	30~60	1~2
1~2周	7~8	60	2
2周~1月龄	7	60~90	2~3
1~2月龄	6~7	90	3
2~3月龄	6~7	90~120	3~4
3~4月龄	6	120~150	4~5
4~6月龄	5~6	150~180	5~6

✓ 请使用本品随附专用量勺,1平勺奶粉约4.3克。

冲调方法

- 将奶瓶、奶嘴及瓶盖彻底洗净,使用前用沸水煮沸至少5分钟,待用。冲调前请清洗双手并保持环境卫生。
- 将饮用水煮沸后冷却至45℃左右。
- 依据宝宝月龄及喂哺表的推荐量,将正确的水量倒入消毒后的奶瓶中。
- 使用专用量勺量取正确份量的奶粉加入到奶瓶中。
- 盖紧奶瓶,轻轻摇动直至奶粉完全溶解。
- 待奶液温度适宜时,再给宝宝喂奶。

注意事项

- 请按冲调方法和喂哺建议进行配制,未经专业人员建议,请勿随意改变奶液浓度和喂哺量,使用不当可能使宝宝得不到适宜的养分并引起宝宝不适。
- 每次请只准备一次的喂哺量,并且在1小时内喂哺完,剩余的奶液应丢弃。
- 冲调好的奶液请勿放入微波炉内加热,以免烫伤。

营养成分表

项目	单位	每100kJ	每100g
能量	kJ	100	2122
蛋白质	g	0.51	10.9
脂肪	g	1.30	27.5
亚油酸	g	0.19	4.00
α-亚麻酸	mg	18.9	400
碳水化合物	g	2.48	52.6
维生素			
维生素A	μg RE	16.5	350
维生素D	μg	0.57	12.0
维生素E	mg α-TE	0.16	3.3
维生素K1	μg	1.41	30
维生素B1	μg	17.9	380
维生素B2	μg	24.0	510
维生素B6	μg	11.8	250
维生素B12	μg	0.038	0.80
烟酸(烟酰胺)	μg	123	2600
叶酸	μg	3.77	80
泛酸	μg	121	2560
维生素C	mg	2.83	60
生物素	μg	0.47	10
胆碱	mg	6.13	130
矿物质			
钠	mg	8.01	170
钾	mg	21.2	450
钙	mg	16.5	350
镁	mg	1.41	30
铁	mg	0.12	2.6
锌	mg	0.15	3.2
锰	μg	1.89	40
铜	μg	14.1	300
磷	μg	9.43	200
氯	μg	4.24	90
碘	μg	15.1	320
硒	μg	0.85	18
可选择成分			
肌醇	mg	1.41	30
牛磺酸	mg	1.89	40
二十二碳六烯酸(DHA)	mg	4.24	90
二十碳四烯酸(ARA)	mg	4.71	100
低聚半乳糖	mg	99.0	2100
低聚果糖	mg	47.1	1000
叶黄素	μg	3.30	70
核黄素	mg	1.41	30
乳铁蛋白	mg	2.36	50

*100mL奶液=12.9g婴儿配方奶粉+90mL温开水。

特别提示

- 本品含有乳糖和乳蛋白,乳糖不耐和乳蛋白过敏体质的宝宝慎用或遵医嘱。
- 本品添加有活性菌种—动物双歧杆菌乳亚种 Bb-12和动物双歧杆菌乳亚种 HN019,为保持菌种活性,冲调时水温不宜高于50℃。



6 921442 114640

标签编号: Q/TZL-BQ237



净含量:400克
国食注字YP20230001

北玮至护

重要声明

对于0~6月龄的婴儿最理想的食物是母乳。在母乳不足或无母乳时可食用本产品。本产品适用于正常婴儿食用,其能量和营养成分能满足0~6月龄婴儿的正常营养需要。

贮藏方法

本产品应贮藏于阴凉干燥处,每次食用后及时将罐口封严,开罐后请在一个月内食用完毕。开罐后的产品请不要放入冰箱内保存。

厂家及产品信息

生产商:黑龙江辰鹰乳业有限公司
地址:黑龙江省黑河市嫩江市嫩多路18号
产地:黑龙江省黑河市

生产日期、保质期及批号:见罐底
检验合格证号:同批号
产品标准代号:GB 10765-2021
产品类别、属性:乳基婴儿配方乳粉
食品生产许可证编号:SC10523112100100



服务电话
扫一扫 4006109988
了解更多 网址
http://www.taizile.net

1
婴儿配方奶粉(0-6月龄,1段)

配料表

生牛乳、脱盐乳清粉、食用植物调和油(葵花籽油、玉米油、低芥酸菜籽油、椰子油、大豆油)、乳糖、低聚半乳糖、低聚果糖、浓缩乳清蛋白粉、花生四烯酸(ARA)、二十二碳六烯酸(DHA)、矿物质(氯化钾、柠檬酸钠、磷酸三钙、磷酸钾、硫酸镁、硫酸亚铁、硫酸锌、硫酸铜、磷酸钾、硫酸锰、亚硒酸钠)、维生素(维生素A、维生素D、维生素E、维生素K₁、维生素B₁、维生素B₂、维生素B₆、维生素B₁₂、烟酰胺(烟酰胺)、叶酸、泛酸、维生素C、生物素、胆碱)、牛磺酸、核苷酸(5'-腺苷酸二钠、5'-尿苷酸二钠、5'-单磷酸腺苷、5'-鸟苷酸二钠、5'-肌苷酸二钠)、叶黄素、乳铁蛋白、动物双歧杆菌乳亚种Bb-12、动物双歧杆菌乳亚种HN019。

喂哺建议表

月龄	每日喂哺次数	每次使用量	
		温开水用量(mL)	专用勺勺数
0~1周	8~9	30~60	1~2
1~2周	7~8	60	2
2周~1月龄	7	60~90	2~3
1~2月龄	6~7	90	3
2~3月龄	6~7	90~120	3~4
3~4月龄	6	120~150	4~5
4~6月龄	5~6	150~180	5~6

✓ 请使用本品随附专用量勺,1平勺奶粉约4.3克。

冲调方法

- 将奶瓶、奶嘴及瓶盖彻底洗净,使用前用沸水煮沸至少5分钟,待用。冲调前请清洗双手并保持环境卫生。
- 将饮用水煮沸后冷却至45℃左右。
- 依据宝宝月龄及喂哺表的推荐量,将正确的水量倒入消毒后的奶瓶中。
- 使用专用量勺量取正确份量的奶粉加入入到奶瓶中。
- 盖紧奶瓶,轻轻摇动直至奶粉完全溶解。
- 待奶液温度适宜时,再给宝宝喂奶。

注意事项

- 请按冲调方法和喂哺建议进行配制,未经专业人员建议,请勿随意改变奶液浓度和喂哺量,使用不当可能使宝宝得不到适宜的营养并引起宝宝不适。
- 每次请只准备一次的喂哺量,并且在1小时内喂哺完,剩余的奶液应弃去。
- 冲调好的奶液请勿放入微波炉内加热,以免烫伤。

营养成分表

项目	单位	每100kJ	每100g
能量	kJ	100	2122
蛋白质	g	0.51	10.9
脂肪	g	1.30	27.5
亚油酸	g	0.19	4.00
α-亚麻酸	g	18.9	400
碳水化合物	g	2.48	52.6
维生素			
维生素A	μg RE	16.5	350
维生素D	μg	0.57	12.0
维生素E	mg α-TE	0.16	3.3
维生素K ₁	μg	1.41	30
维生素B ₁	μg	17.9	380
维生素B ₂	μg	24.0	510
维生素B ₆	μg	11.8	250
维生素B ₁₂	μg	0.038	0.80
烟酸(烟酰胺)	μg	123	2600
叶酸	μg	3.77	80
泛酸	μg	121	2560
维生素C	mg	2.83	60
生物素	μg	0.47	10
胆碱	mg	6.13	130
矿物质			
钠	mg	8.01	170
钾	mg	21.5	450
钙	mg	16.5	350
镁	mg	1.41	30
铁	mg	0.12	2.6
锌	mg	0.15	3.2
锰	μg	1.89	40
铜	μg	14.1	300
磷	mg	9.43	200
碘	μg	4.24	90
氯	mg	15.1	320
硒	μg	0.85	18
可选择成分			
肌醇	mg	1.41	30
牛磺酸	mg	1.89	40
二十二碳六烯酸(DHA)	mg	4.24	90
花生四烯酸(ARA)	mg	4.71	100
低聚半乳糖	mg	99.0	2100
低聚果糖	mg	47.1	1000
叶黄素	μg	3.30	70
核苷酸	mg	1.41	30
乳铁蛋白	mg	2.36	50

*100mL奶液=12.9g婴儿配方奶粉+90mL温开水。

特别提示

- 本品含有乳糖和乳蛋白,乳糖不耐和乳蛋白过敏体质的宝宝慎用或遵医嘱。
- 本品添加有活性菌种(动物双歧杆菌乳亚种Bb-12和动物双歧杆菌乳亚种HN019),为保证菌种活性,冲调时水温不宜高于50℃。



6 921442 114732

标签编号: Q/TZL-BQ238

重要声明

对于0~6月龄的婴儿最理想的食物是母乳,在母乳不足或无母乳时可食用本产品。本产品适用于正常婴儿食用,其能量和营养成分能满足0~6月龄婴儿的正常营养需要。

贮藏方法

本产品应贮藏于阴凉干燥处,每次食用后及时将罐口封严,开罐后请在一个月内食用完毕。开罐后的产品请不要放入冰箱内保存。

厂家及产品信息

生产商:黑龙江辰鹰乳业有限公司
地址:黑龙江省黑河市嫩江市嫩多路18号
产地:黑龙江省黑河市

生产日期、保质期及批号:见罐底
检验合格证号:同批号
产品标准代号:GB 10765-2021
产品类别、属性:乳基婴儿配方乳粉
食品生产许可证编号:SC10523112100100

特别提示

- 本品含有乳糖和乳蛋白质,乳糖不耐和乳蛋白过敏体质的宝宝慎用或遵医嘱。
- 本品添加有活性菌种—动物双歧杆菌乳亚种Bb-12和动物双歧杆菌乳亚种HN019,为保持菌种活性,冲调时水温不宜高于50°C。

服务电话

4006109988

网址 <http://www.taizile.net>



扫一扫了解更多



净含量:150克
国食注字YP20230001

北玮至护



1

婴儿配方奶粉(0-6月龄,1段)

配料表

生牛乳、脱盐乳清粉、食用植物油和油(葵花籽油、玉米油、低芥酸菜籽油、椰子油、大豆油)、乳糖、低聚半乳糖、低聚果糖、浓缩乳清蛋白粉、花生四烯酸(ARA)、二十二碳六烯酸(DHA)、矿物质(氯化钾、柠檬酸钠、磷酸二钙、磷酸钙、硫酸镁、硫酸亚铁、硫酸锌、硫酸铜、碘酸钾、硫酸锰、亚硒酸钠)、维生素(维生素A、维生素D、维生素E、dl-α-生育酚、维生素K1、维生素B1、维生素B2、维生素B6、维生素B12、烟酸(烟酰胺)、叶酸、泛酸、维生素C、生物素、胆碱)、牛磺酸、核苷酸(5'-胞苷酸二钠、5'-尿苷酸二钠、5'-单磷酸腺苷、5'-鸟苷酸二钠、5'-肌苷酸二钠)、叶黄素、乳铁蛋白、动物双歧杆菌乳亚种Bb-12、动物双歧杆菌乳亚种HN019。

喂哺建议表

月龄	每日喂哺次数	每次使用量	
		温开水用量(mL)	专用平勺数
0~1周	8~9	30~60	1~2
1~2周	7~8	60	2
2周~1月龄	7	60~90	2~3
1~2月龄	6~7	90	3
2~3月龄	6~7	90~120	3~4
3~4月龄	6	120~150	4~5
4~6月龄	5~6	150~180	5~6

✓ 请使用本品随附专用量勺,1平勺奶粉约4.3克。

冲调方法

- 将奶瓶、奶嘴及瓶盖彻底洗净,使用前用沸水煮沸至少5分钟,待用。冲调前请清洗双手并保持环境卫生。
- 将饮用水煮沸后冷却至45°C左右。
- 依据宝宝月龄及喂哺表的推荐量,将正确的水量倒入消毒后的奶瓶中。
- 使用专用量勺量取正确份量的奶粉加入到奶瓶中。
- 盖紧奶瓶,轻轻摇动直至奶粉完全溶解。
- 待奶液温度适宜时,再给宝宝喂奶。

注意事项

- 请按冲调方法和喂哺建议进行配制,未经专业人员建议,请勿随意改变奶液浓度和喂哺量,使用不当可能使宝宝得不到适当的营养并引起宝宝不适。
- 每次只请准备一次的喂哺量,并且在1小时内喂哺完,剩余的奶液应丢弃。
- 冲调好的奶液请勿放入微波炉内加热,以免烫伤。

营养成分表

项目	单位	每100kJ	每100g
能量	kJ	100	2122
蛋白质	g	0.51	10.9
脂肪	g	1.30	27.5
亚油酸	g	0.19	4.00
α-亚麻酸	g	18.9	400
碳水化合物	g	2.48	52.6
维生素			
维生素A	μg RE	16.5	350
维生素D	μg	0.57	12.0
维生素E	mg α-TE	0.16	3.3
维生素K1	μg	1.41	30
维生素B1	μg	17.9	380
维生素B2	μg	24.0	510
维生素B6	μg	11.8	250
维生素B12	μg	0.038	0.80
烟酸(烟酰胺)	μg	123	2600
叶酸	μg	3.77	80
泛酸	μg	121	2560
维生素C	mg	2.83	60
生物素	μg	0.47	10
胆碱	mg	6.13	130
矿物质			
钠	mg	8.01	170
钾	mg	21.2	450
铜	μg	16.5	350
铁	μg	1.41	30
锌	μg	0.12	2.6
锰	μg	0.15	3.2
钙	mg	1.89	40
镁	mg	14.1	300
磷	mg	9.43	200
碘	μg	4.24	90
氯	μg	15.1	320
硒	μg	0.85	18
可选择成分			
肌醇	mg	1.41	30
牛磺酸	mg	1.89	40
二十二碳六烯酸(DHA)	mg	4.24	90
二十碳四烯酸(ARA)	mg	4.71	100
低聚半乳糖	mg	99.0	2100
低聚果糖	mg	47.1	1000
叶黄素	μg	3.30	70
核苷酸	μg	1.41	30
乳铁蛋白	mg	2.36	50

*100mL奶液=12.9g婴儿配方奶粉+90mL温开水。

标签编号: Q/TZL-BQ239



净含量:800克
国食注字YP20230002

北玮至护

含核苷酸

含牛磺酸

重要声明

本产品适用于正常较大婴儿食用,其能量和营养成分能满足6~12月龄较大婴儿的部分营养需要。食用本产品,须配合添加辅助食品。

贮藏方法

本产品应贮藏于阴凉干燥处，每次食用后及时将罐口封严，开罐后请在一个月内食用完毕。开罐后的产品请不要放入冰箱内保存。

厂家及产品信息

生产商:黑龙江辰鹰乳业有限公司
地 址:黑龙江省黑河市嫩江市嫩多路18号
产 地:黑龙江省黑河市

生产日期、保质期及批号:见罐底
检验合格证号:同批号
产品标准代号:GB 10766-2021
产品类别、属性:乳基较大婴儿配方乳粉
食品生产许可证编号:SC10523112100100



扫一扫
了解更多

服务电话
4006109988
网址
<http://www.taizile.net>

较大婴儿配方奶粉(6-12月龄, 2段)

配 料 表

生牛乳、脱盐乳清粉、全脂乳粉、食用植物油和油(玉米油、大豆油、葵花籽油、低芥酸亚油酸、椰子油)、维生素B₁₂、胆碱半乳糖、胆碱果糖、浓缩乳清蛋白粉、花生四烯酸(ARA)、二十二碳六烯酸(DHA)、D-葡萄糖(氯化钙、柠檬酸)、磷酸三钙、硬脂酸、硫酸铁、硫酸亚铁、硫酸锌、硫酸铜、硫酸钾、硫酸锰、亚硒酸钠、维生素E(维生素E)、胆钙化醇、D-维生素E、生育酚、维生素甲萘醌、硫酸铜、核黄素、盐酸吡哆醇、氧氯化铝、L-抗坏血酸钠、烟酰胺、D-泛酸钙、叶酸、D-生物素、肌醇、氯化胆碱)、三甲酸、核黄素B₁₂、β-胡萝卜素、2'-尿苷酸-2'、5'单磷酸腺苷、5'-鸟苷酸-2'、5'-尿苷酸-2'、叶黄素、铁蛋白、动物双歧杆菌乳种B-12、动物双歧杆菌乳种MN19。

喂哺建议表

月龄	毎日喂奶次数	每次使用量	
		温开水用量(mL)	专用平均数
6~12月龄	4	180	6

✓ 请使用本品随附专用量勺,1平勺奶粉约4.3克。



将奶瓶、奶嘴及瓶盖彻底洗净，使用前用沸水煮至少5分钟，待用。冲调前请清洗双手并保持环境卫生。



将饮用水煮沸后冷却至45℃左右。



依据宝宝月龄及喂哺表的推荐量，将正确的水量倒入消毒后的奶瓶中。



使用专用量勺量取正确份量的奶粉加入到奶瓶中。



盖紧奶瓶，轻轻摇动直至奶粉完全溶解。



待奶液温度适宜时，再给宝宝喂奶。

注 意 事 项

- ◆ 请按冲调方法和喂哺建议进行配制，未经专业人员建议，请勿随意改变奶液浓度和喂哺量，使用不当可能使宝宝得不到适宜的营养并引起宝宝不适。
- ◆ 每次请只准备一次的喂哺量，并且在 1 小时内喂哺完，剩余的奶液应弃去。
- ◆ 冲调好的奶液请勿放入微波炉内加热，以免烫伤。

营养成分表

项目	单位	每100kJ	每100g
能量	kJ	100	2026
蛋白质	g	0.67	13.5
脂肪	g	1.14	23.0
亚油酸	g	0.17	3.5
α -亚麻酸	mg	17.3	350
碳水化合物	g	2.67	54.1
维生素			
维生素A	$\mu\text{g RE}$	19.7	400
维生素D	μg	0.59	12.0
维生素E	$\text{mg } \alpha\text{-TE}$	0.17	3.5
维生素K ₁	μg	1.23	25
维生素B ₁	μg	17.3	350
维生素B ₂	μg	24.7	500
维生素B ₆	μg	19.7	400
维生素B ₁₂	μg	0.049	1.0
烟酸(烟酰胺)	μg	143	2900
叶酸	μg	3.21	65
泛酸	μg	114	2300
维生素C	mg	2.96	60
生物素	μg	0.44	9.0
胆碱	mg	5.92	120
矿物质			
钠	mg	5.92	120
钾	mg	22.2	450
铜	μg	14.8	300
镁	mg	1.48	30
铁	mg	0.30	6.0
锌	mg	0.15	3.0
锰	μg	2.96	60
钙	mg	21.2	430
磷	mg	12.6	255
碘	μg	4.44	90
硒	μg	17.3	350
可选择成分			
肌醇	mg	1.48	30
牛磺酸	mg	1.97	40
二十二碳六烯酸(DHA)	mg	4.44	90
二十碳四烯酸(ARA)	mg	4.94	100
低聚果糖	mg	79.0	1600
低聚果糖	mg	79.0	1600
叶黄素	μg	8.00	162
核苷酸	mg	1.48	30
乳铁蛋白	mg	2.47	50

*100mL奶液=12.9g较大婴儿配方奶粉+90mL温开水。

特别提示

- 本品含有乳糖和乳蛋白质，乳糖不耐和乳蛋白过敏体质的宝宝慎用或遵医嘱。
- 本品添加有活性菌种—动物双歧杆菌乳亚种 Bb-12 和动物双歧杆菌乳亚种 HN019，为保持菌种活性，冲调时水温不宜高于 50℃。



标签编号: Q/TZL-BQ240

太子乐[®]
Happy Prince

净含量: 400克
国食注字YP20230002

北玮至护

含核苷酸

含牛磺酸

重要声明

本产品适用于正常较大婴儿食用,其能量和营养成分能满足6~12月龄较大婴儿的部分营养需要。食用本产品,须配合添加辅助食品。

贮藏方法

本产品应贮藏于阴凉干燥处,每次食用后及时将罐口封严,开罐后请在一个月内食用完毕。开罐后的产品请不要放入冰箱内保存。

厂家及产品信息

生产商:黑龙江辰康乳业有限公司
地址:黑龙江省黑河市嫩江市嫩多路18号
产地:黑龙江省黑河市

生产日期、保质期及批号:见罐底
检验合格证号:同批号
产品标准代号:GB 10766-2021
产品类别、属性:乳基较大婴儿配方乳粉
食品生产许可证编号:SC10523112100100



扫一扫
了解更多
服务电话
4006109988
网址
http://www.taizile.net

较大婴儿配方奶粉(6-12月龄,2段)

配料表

生牛乳、脱盐乳清粉、全脂乳粉、食用植物调和油(玉米油、大豆油、葵花籽油、低芥酸菜籽油、椰子油)、乳糖、低聚半乳糖、低聚果糖、浓缩乳清蛋白粉、花生四烯酸(ARA)、二十二碳六烯酸(DHA)、矿物质(氯化钾、柠檬酸钠、磷酸三钙、碳酸钾、硫酸镁、硫酸亚铁、硫酸锌、硫酸铜、碘酸钾、硫酸锰、亚硒酸钠)、维生素(维生素A、维生素D、维生素E、维生素K₁、维生素B₁、维生素B₂、维生素B₆、维生素B₁₂、烟酰胺、叶酸、维生素C、生物素、胆钙化醇、dl-α-维生素生育酚、植物甲萘醌、盐酸硫胺素、核黄素、盐酸吡哆醇、氰钴胺、L-抗坏血酸钠、烟酰胺、D-泛酸钙、叶黄素、肌醇、氯化胆碱)、牛磺酸、核苷酸(5'-胞苷酸二钠、5'-尿苷酸二钠、5'-单磷酸腺苷、5'-鸟苷酸二钠、5'-肌苷酸二钠)、叶黄素、乳铁蛋白、动物双歧杆菌乳亚种Bb-12、动物双歧杆菌乳亚种HN019。

喂哺建议表

月龄	每日喂哺次数	每次使用量	
		温开水用量(mL)	专用勺勺数
6~12月龄	4	180	6

✓ 请使用本品随附专用量勺,1平勺奶粉约4.3克。

冲调方法

- 将奶瓶、奶嘴及瓶盖彻底洗净,使用前用沸水煮沸至少5分钟,待用。冲调前请清洗双手并保持环境卫生。
- 将饮用水煮沸后冷却至45°C左右。
- 依据宝宝月龄及喂哺表的推荐量,将正确的水量倒入消毒后的奶瓶中。
- 使用专用量勺量取正确份量的奶粉加入至奶瓶中。
- 盖紧奶瓶,轻轻摇动直至奶粉完全溶解。
- 待奶液温度适宜时,再给宝宝喂奶。

注意事项

- 请按照冲调方法和喂哺建议进行配制,未经专业人员建议,请勿随意改变奶液浓度和喂哺量,使用不当可能使宝宝得不到适宜的营养并引起宝宝不适。
- 每次请只准备一次的喂哺量,并且在1小时内喂哺完,剩余的奶液应弃去。
- 冲调好的奶液请勿放入微波炉内加热,以免烫伤。

营养成分表

项目	单位	每100kJ	每100g
能量	kJ	100	2026
蛋白质	g	0.67	13.5
脂肪	g	1.14	23.0
立油酸	g	0.17	3.5
α-亚麻酸	g	17.3	350
碳水化合物	g	2.67	54.1
维生素			
维生素A	μg RE	19.7	400
维生素D	μg	0.59	12.0
维生素E	mg α-TE	0.17	3.5
维生素K ₁	μg	1.23	25
维生素B ₁	μg	17.3	350
维生素B ₂	μg	24.7	500
维生素B ₆	μg	19.7	400
维生素B ₁₂	μg	0.049	1.0
烟酸(烟酰胺)	μg	143	2900
叶酸	μg	3.21	65
维生素C	mg	114	2300
生物素	mg	2.96	60
胆碱	mg	0.44	9.0
矿物质			
钠	mg	5.92	120
钾	mg	22.2	450
钙	mg	14.8	300
镁	mg	1.48	30
铁	mg	0.30	6.0
锌	mg	0.15	3.0
锰	μg	2.96	60
铜	μg	21.2	430
磷	mg	12.6	255
碘	μg	4.44	90
硒	μg	17.3	350
可选择成分			
肌醇	mg	1.48	30
牛磺酸	mg	1.97	40
二十二碳六烯酸(DHA)	mg	4.44	90
二十碳四烯酸(ARA)	mg	4.94	100
低聚半乳糖	mg	79.0	1600
叶黄素	μg	8.00	162
核苷酸	mg	1.48	30
乳铁蛋白	mg	2.47	50

*100mL奶液=12.9g较大婴儿配方奶粉+90mL温开水。

特别提示

- 本品含有乳糖和乳蛋白,乳糖不耐和乳蛋白过敏体质的宝宝慎用或遵医嘱。
- 本品添加有活性菌种—动物双歧杆菌乳亚种Bb-12和动物双歧杆菌乳亚种HN019,为保持菌种活性,冲调时水温不宜高于30°C。



6 921442 114749

标签编号: Q/TZL-BQ241



净含量:800克
国食注字YP20230003

北玮至护

含核苷酸

含牛磺酸

重要声明

本产品适用于正常幼儿食用,其能量和营养成分能满足正常幼儿的部分营养需要。食用本产品,须配合添加辅助食品。

贮藏方法

本产品应贮藏于阴凉干燥处,每次食用后及时将罐口封严,开罐后请在一个月内食用完毕。开罐后的产品请不要放入冰箱内保存。

厂家及产品信息

生产商:黑龙江辰鹰乳业有限公司
地址:黑龙江省黑河市嫩江市嫩多路18号
产地:黑龙江省黑河市

生产日期、保质期及批号:见罐底
检验合格证号:同批号
产品标准代号:GB 10767-2021
产品类别、属性:乳基幼儿配方乳粉
食品生产许可证编号:SC10523112100100



扫一扫
了解更多

服务电话
4006109988
网址
<http://www.taizile.net>

幼儿配方奶粉(12-36月龄,3段)

配料表

生牛乳、脱盐乳清粉、全脂乳粉、食用植物油和油(玉米油、大豆油、葵花籽油、低芥酸菜籽油、椰子油)、乳糖、浓缩乳清蛋白粉、低聚半乳糖、低聚果糖、花生四烯酸(ARA)、二十二碳六烯酸(DHA)、矿物质(氯化钾、柠檬酸钠、磷酸三钙、碳酸钾、硫酸镁、硫酸亚铁、硫酸锌、硫酸铜、磷酸钾、硫酸锰、亚硒酸钠)、维生素(醋酸视黄醇、胆钙化醇、dl-α-醋酸生育酚、植物甲萘醌、盐酸硫胺素、核黄素、盐酸吡哆醇、氰钴胺、L-抗坏血酸钠、烟酰胺、D-泛酸钙、叶酸、D-生物素、肌醇、氯化胆碱)、牛磺酸、核苷酸(5'-胞苷酸二钠、5'-尿苷酸二钠、5'-单磷酸腺苷、5'-鸟苷酸二钠、5'-肌苷酸二钠)、叶黄素、乳铁蛋白、动物双歧杆菌乳亚种 Bb-12、动物双歧杆菌乳亚种 HN019。

喂哺建议表

月龄	每日喂哺次数	每次使用量	
		温开水用量(mL)	专用勺数
12~24月龄	3~4	180	6
24~36月龄	2~3	210	7

✓ 请使用本品随附专用量勺,1平勺奶粉约4.3克。

冲调方法

- 将奶瓶、奶嘴及瓶盖彻底洗净,使用前用沸水煮沸至少5分钟,待用。冲调前请清洗双手并保持环境卫生。
- 将饮用水煮沸后冷却至45℃左右。
- 依据宝宝月龄及喂哺量的推荐量,将正确的水量倒入消毒后的奶瓶中。
- 使用专用量勺量取正确份量的奶粉加入到奶瓶中。
- 盖紧奶瓶,轻轻摇动直至奶粉完全溶解。
- 待奶液温度适宜时,再给宝宝喂奶。

注意事项

- 请按冲调方法和喂哺建议进行配制,未经专业人员建议,请勿随意改变奶液浓度和喂哺量,使用不当可能使宝宝得不到适宜的营养并引起宝宝不适。
- 每次请只准备一次的喂哺量,并且在1小时内喂哺完,剩余的奶液应丢弃。
- 冲调好的奶液请勿放入微波炉内加热,以免烫伤。

营养成分表

项目	单位	每100kJ	每100g
能量	kJ	100	2001
蛋白质	g	0.75	15.0
脂肪	g	1.10	22.0
亚油酸	g	0.16	3.2
α-亚麻酸	mg	17.5	350
碳水化合物	g	2.66	53.3
维生素			
维生素A	μg RE	20.5	410
维生素D	μg	0.61	12.2
维生素E	mg α-TE	0.17	3.5
维生素K1	μg	1.40	28
维生素B1	μg	18.0	360
维生素B2	μg	25.5	510
维生素B6	μg	20.5	410
维生素B12	μg	0.055	1.1
烟酸(烟酰胺)	μg	150	3000
叶酸	μg	3.25	65
泛酸	μg	120	2400
维生素C	mg	3.00	60
生物素	μg	0.50	10
矿物质			
钠	mg	6.50	130
钾	mg	24.0	480
钙	μg	15.2	305
镁	mg	1.60	32
铁	mg	0.30	6.0
锌	mg	0.15	3.1
铜	mg	22.5	450
磷	μg	13.5	270
碘	μg	4.75	95
氯	mg	18.0	360
可选择成分			
胆碱	μg	0.95	19
胆碱	mg	6.00	120
锰	μg	3.00	60
肌醇	mg	1.50	30
牛磺酸	mg	2.00	40
二十二碳六烯酸(DHA)	mg	1.00	20
二十碳四烯酸(ARA)	mg	1.50	30
低聚半乳糖	mg	55.0	1100
低聚果糖	mg	105	2100
叶黄素	μg	8.10	162
核苷酸	mg	1.50	30
乳铁蛋白	mg	2.50	50

*100mL奶液=12.9g幼儿配方奶粉+90mL温开水。

特别提示

- 本品含有乳糖和乳蛋白质,乳糖不耐和乳蛋白过敏体质的宝宝慎用或遵医嘱。
- 本品添加有活性菌种—动物双歧杆菌乳亚种 Bb-12和动物双歧杆菌乳亚种 HN019,为保持菌种活性,冲调时水温不宜高于50℃。



6 921442 114664

标签编号: Q/TZL-BQ242



太子乐[®]
Happy Prince

净含量:400克
国食注字YP20230003

北玮至护

重要声明

本产品适用于正常幼儿食用,其能量和营养成分能满足正常幼儿的部分营养需要。食用本产品,须配合添加辅助食品。

贮藏方法

本产品应贮藏于阴凉干燥处,每次食用后及时将罐口封严,开罐后请在一个月内食用完毕。开罐后的产品请不要放入冰箱内保存。

厂家及产品信息

生产商:黑龙江辰鹰乳业有限公司
地 址:黑龙江省黑河市嫩江市嫩多路18号
产 地:黑龙江省黑河市

生产日期、保质期及批号:见罐底
检验合格证号:同批号
产品标准代号:GB 10767-2021
产品类别、属性:乳基幼儿配方乳粉
食品生产许可证编号:SC10523112100100



扫一扫
了解更多

服务电话
4006109988

网址
<http://www.taizile.net>

幼儿配方奶粉(12-36月龄,3段)

生牛乳、脱盐乳清粉、全脂乳粉、食用植物调和油(玉米油、大豆油、葵花籽油、低芥酸菜籽油、椰子油)、乳酸、浓缩乳蛋白白粉、聚半乳糖、低聚果糖、水杨四钠(DHA)、二十二碳六烯酸(DHA)、矿物质(氯化钙、磷酸钾、硫酸镁、硫酸锌)、碳酸钾、硫酸镍、硫酸亚铁、硫酸锰、硫酸铜、碘化钾、硫酸钴、硫酸锌、维生素A(醋酸视黄醇酯)钙化醇、dl- α -酮酸生育醇、植物甲萘醌、盐酸硫胺素、核黄素、烟酰胺、吡哆醇、氟化钠、L-抗坏血酸钠、烟酰胺、D-泛酸钙、叶酸、D-生物素、肌醇、葡萄糖酸胆碱、抗坏血酸、5-胞苷核苷、d-、尿苷核苷、5-磷酸腺苷、5'-鸟苷二酸、5'-肌苷二酸、叶黄素、维生素E、维生素K、动物源性杆菌芽孢和B-12、动物源性热稳定乳酰基H019。

喂哺建议表

月龄	毎日喂奶次数	每次使用量	
		温开用水量 (mL)	专用平勺数
12~24 月龄	3~4	180	6
24~36 月龄	2~3	210	7

✓ 请使用本品随附专用量勺，1 平勺奶粉约 4.3 克。



将奶瓶、奶嘴及瓶盖彻底洗净，使用前用沸水煮至少5分钟，待用。冲调前请清洗双手并保持环境卫生。



将饮用水煮沸后冷却至 45°C 左右。



依据宝宝月龄及喂哺表的推荐量，将正确的水量倒入消毒后的奶瓶中。



4 使用专用量勺量取正确份量的奶粉加入到奶瓶中。



盖紧奶瓶，轻轻摇动直至奶粉完全溶解。



注 意 事 项

- 请按冲调方法和喂哺建议进行配制, 未经专业人员建议, 请勿随意改变奶液浓度和喂哺量, 使用不当可能使宝宝得不到适宜的营养并引起宝宝不适。
- 每次请只准备一次的喂哺量, 并且在1小时内喂哺完, 剩余的奶液应弃去。
- 冲调好的奶液请勿放入微波炉内加热, 以免烫伤。

项目	单位	每100kJ	每100g
能量	kJ	100	2001
蛋白质	g	0.75	15.5
脂肪	g	1.10	22.0
甘油酯	g	0.16	3.2
α-亚麻酸	mg	17.5	350
碳水化合物	g	2.66	53.3
维生素			
维生素A	μg RE	20.5	410
维生素D	μg	0.61	12.2
维生素E	mg α-TE	0.17	3.5
维生素K ₁	μg	1.40	28
维生素B ₁	μg	18.0	360
维生素B ₂	μg	25.5	510
维生素B ₆	μg	20.5	410
维生素B ₁₂	μg	0.055	1.1
烟酸(烟酰胺)	μg	150	3000
叶酸	μg	3.25	65
维生素C	mg	3.00	60
生物素	μg	0.50	10
矿物质			
钠	mg	6.50	130
钾	mg	24.0	480
铜	μg	15.2	305
铁	mg	1.60	32
锌	mg	0.30	6.0
钙	mg	0.15	3.1
镁	mg	22.5	450
磷	mg	13.5	270
碘	μg	4.75	95
氯	mg	18.0	360
可选择成分			
糖	μg	0.95	19
胆碱	mg	6.00	120
锰	μg	3.00	60
肌醇	mg	1.50	30
牛磺酸	mg	2.00	40
二十二-碳六烯酸(DHA)	mg	1.00	20
十碳四烯酸(ARA)	mg	1.50	30
低聚半乳糖	mg	55.0	1100
低聚果糖	mg	10.0	2100
叶黄素	μg	8.10	162
核苷酸	mg	1.50	30
乳铁蛋白	mg	2.50	50

*100mL奶液=12.9g幼儿配方奶粉+90mL温开水。

特别提示

- 本品含有乳糖和乳蛋白质，乳糖不耐和乳蛋白过敏体质的宝宝慎用或遵医嘱。
- 本品添加有活性菌种—动物双歧杆菌乳亚种Bb-12和动物双歧杆菌乳亚种HN019，为保持菌种活性，冲调时水温不宜高于50℃。



6 921442 114756

标签编号: Q/TZL-BQ243



净含量:759克
国食注字YP20230007

北纬乐儿

重要声明

对于0~6月龄的婴儿最理想的食物是母乳,在母乳不足或无母乳时可食用本产品。本产品适用于正常婴儿食用,其能量和营养成分能满足0~6月龄婴儿的正常营养需要。

贮藏方法

本产品应贮藏于阴凉干燥处,每次食用后及时将罐口封严,开罐后请在一个月内食用完毕。开罐后的产品请不要放入冰箱内保存。

厂家及产品信息

生产商:黑龙江辰鹰乳业有限公司
地址:黑龙江省黑河市嫩江市嫩多路18号
产地:黑龙江省黑河市

生产日期、保质期及批号:见罐底
检验合格证号:同批号
产品标准代号:GB 10765-2021
产品类别、属性:乳基婴儿配方乳粉
食品生产许可证编号:SC10523112100100



扫一扫
了解更多

服务电话
4006109988
网址
<http://www.taizile.net>

1
婴儿配方奶粉(0-6月龄,1段)

配料表

生牛乳、脱盐乳清粉、食用植物调和油(1,3-二油酸-2-棕榈酸甘油三酯、葵花籽油、椰子油、玉米油、低芥酸菜籽油、亚麻籽油)、乳糖、低聚半乳糖、水解乳清蛋白粉、低聚果糖、花生四烯酸(ARA)、二十二碳六烯酸(DHA)、矿物质(氯化钾、柠檬酸钠、磷酸三钙、碳酸钾、硫酸镁、硫酸亚铁、硫酸锌、硫酸铜、硫酸钾、硫酸锰、亚硫酸钠)、维生素(维生素A、维生素D、维生素E、维生素K₁、维生素B₁、维生素B₂、维生素B₆、维生素B₁₂、烟酰胺、叶酸、D-泛酸钙、肌醇、氯化胆碱)、牛磺酸、左旋肉碱、核苷酸(5'-胞苷酸二钠、5'-尿苷酸二钠、5'-单磷酸腺苷、5'-鸟苷酸二钠、5'-肌苷酸二钠)、叶黄素。

喂哺建议表

月龄	每日喂哺次数	每次使用量	
		温开水用量(mL)	专用勺勺数
0~1周	8~9	30~60	1~2
1~2周	7~8	60	2
2周~1月龄	7	60~90	2~3
1~2月龄	6~7	90	3
2~3月龄	6~7	90~120	3~4
3~4月龄	6	120~150	4~5
4~6月龄	5~6	150~180	5~6

✓ 请使用本品随附专用量勺,1平勺奶粉约4.3克。

冲调方法

- 将奶瓶、奶嘴及瓶盖彻底洗净,使用前用沸水煮沸至少5分钟,待用。冲调前请清洗双手并保持环境卫生。
- 将饮用水煮沸后冷却至50°C左右。
- 依据宝宝月龄及喂哺表的推荐量,将正确的水量倒入消毒后的奶瓶中。
- 使用专用量勺量取正确份量的奶粉加入奶瓶中。
- 盖紧奶瓶,轻轻摇动直至奶粉完全溶解。
- 待奶液温度适宜时,再给宝宝喂奶。

注意事项

- 请按冲调方法和喂哺建议进行配制,未经专业人员建议,请勿随意改变奶液浓度和喂哺量,使用不当可能使宝宝得不到适宜的营养并引起宝宝不适。
- 每次请只准备一次的喂哺量,并且在1小时内喂哺完,剩余的奶液应弃去。
- 冲调好的奶液请勿放入微波炉内加热,以免烫伤。

营养成分表

项目	单位	每100kJ	每100g
能量	kJ	100	2122
蛋白质	g	0.51	10.9
脂肪	g	1.30	27.5
亚油酸	g	0.19	4.00
α-亚麻酸	mg	18.9	400
碳水化合物	g	2.48	52.6
维生素			
维生素A	μg RE	16.5	350
维生素D	μg	0.57	12.0
维生素E	mg α-TE	0.16	3.3
维生素K ₁	μg	1.41	30
维生素B ₁	μg	17.9	380
维生素B ₂	μg	24.0	510
维生素B ₆	μg	11.8	250
维生素B ₁₂	μg	0.038	0.80
烟酸(烟酰胺)	μg	123	2600
叶酸	μg	3.77	80
泛酸	μg	121	2560
维生素C	mg	2.83	60
生物素	μg	0.47	10
胆碱	mg	6.13	130
矿物质			
钠	mg	8.01	170
钾	mg	21.2	450
铜	μg	16.5	350
镁	mg	1.41	30
铁	mg	0.12	2.6
锌	mg	0.15	3.2
锰	μg	1.89	40
钙	mg	14.1	300
磷	mg	9.43	200
碘	μg	4.24	90
氯	mg	15.1	320
硒	μg	0.85	18
可选择成分			
肌醇	mg	1.41	30
牛磺酸	mg	1.89	40
左旋肉碱	mg	0.38	8.0
二十二碳六烯酸(DHA)	mg	4.24	90
二十碳四烯酸(ARA)	mg	4.71	100
低聚半乳糖	mg	99.0	2100
低聚果糖	mg	47.1	1000
1,3-二油酸-2-棕榈酸甘油三酯	g	0.21	4.5
叶黄素	μg	3.30	70
核苷酸	mg	1.41	30

*100mL奶液=12.9g婴儿配方奶粉+90mL温开水。

特别提示

本品含有乳糖和乳蛋白质,乳糖不耐和乳蛋白过敏体质的宝宝慎用或遵医嘱。



6 921442 115166

标签编号: Q/TZL-BQ244

含牛磺酸

含1,3-二油酸-2-棕榈酸甘油三酯

含核苷酸



净含量:759克
国食注字YP20230008

北纬乐儿

重要声明

本产品适用于正常较大婴儿食用,其能量和营养成分能满足6~12月龄较大婴儿的部分营养需要。食用本产品,须配合添加辅助食品。

贮藏方法

本产品应贮藏于阴凉干燥处,每次食用后及时将罐口封严,开罐后请在一个月内食用完毕。开罐后的产品请不要放入冰箱内存存。

厂家及产品信息

生产商:黑龙江辰鹰乳业有限公司
地址:黑龙江省黑河市嫩江市嫩多路18号
产地:黑龙江省黑河市

生产日期、保质期及批号:见罐底
检验合格证号:同批号
产品标准代号:GB 10766-2021
产品类别、属性:乳基较大婴儿配方乳粉
食品生产许可证编号:SC10523112100100



扫一扫
了解更多

服务电话
4006109988
网址
http://www.taizile.net

较大婴儿配方奶粉(6-12月龄,2段)

配料表

生牛乳、脱盐乳清粉、食用植物油和油(1,3-二油酸-2-棕榈酸甘油三酯、大豆油、玉米油、葵花籽油、椰子油、亚麻籽油)、乳糖、低聚半乳糖、水解乳清蛋白粉、低聚果糖、花生四烯酸(ARA)、二十二碳六烯酸(DHA)、矿物质(氯化钾、柠檬酸钠、磷酸三钙、碳酸钙、硫酸镁、硫酸亚铁、硫酸锌、硫酸铜、磷酸钾、硫酸锰、亚硒酸钠)、维生素(醋酸视黄醇、胆钙化醇、dl-α-维生素生育酚、植物甲萘醌、盐酸硫胺素、核黄素、盐酸吡哆醇、氰钴胺、L-抗坏血酸钠、烟酰胺、D-泛酸钙、叶酸、D-生物素、肌醇、氯化胆碱)、牛磺酸、左旋肉碱、核苷酸(5'-胞苷酸二钠、5'-尿苷酸二钠、5'-单磷酸腺苷、5'-鸟苷酸二钠、5'-肌苷酸二钠)、叶黄素。

喂哺建议表

月龄	每日喂哺次数	每次使用量	
		温开水用量(mL)	专用勺勺数
6~12月龄	4	180	6

✓ 请使用本品随附专用量勺,1平勺奶粉约4.3克。

冲调方法



将奶瓶、奶嘴及瓶盖彻底洗净,使用前用沸水煮沸至少5分钟,待用。冲调前请清洗双手并保持环境卫生。



将饮用水煮沸后冷却至50°C左右。



依据宝宝月龄及喂哺表的推荐量,将正确的水量倒入消毒后的奶瓶中。



使用专用量勺量取正确份量的奶粉加入到奶瓶中。



盖紧奶瓶,轻轻摇动直至奶粉完全溶解。



待奶液温度适宜时,再给宝宝喂奶。

注意事项

- 请按照冲调方法和喂哺建议进行配制,未经专业人员建议,请勿随意改变奶液浓度和喂哺量,使用不当可能使宝宝得不到适宜的营养并引起宝宝不适。
- 每次请只准备一次的喂哺量,并且在1小时内喂哺完,剩余的奶液应弃去。
- 冲调好的奶液请勿放入微波炉内加热,以免烫伤。

营养成分表

项目	单位	每100kJ	每100g
能量	kJ	100	2026
蛋白质	g	0.67	13.5
脂肪	g	1.14	23.0
亚油酸	g	0.15	3.0
α-亚麻酸	mg	14.8	300
碳水化合物	g	2.67	54.1

维生素			
维生素A	μg RE	19.7	400
维生素D	μg	0.59	12.0
维生素E	mg α-TE	0.17	3.5
维生素K1	μg	1.23	25
维生素B1	μg	17.3	350
维生素B2	μg	24.7	500
维生素B6	μg	19.7	400
维生素B12	μg	0.049	1.0
烟酸(烟酰胺)	μg	143	2900
叶酸	μg	3.21	65
泛酸	μg	114	2300
维生素C	mg	2.96	60
生物素	μg	0.44	9.0
胆碱	mg	5.92	120

矿物质			
钠	mg	5.92	120
钾	mg	22.2	450
铜	μg	14.8	300
镁	mg	1.48	30
铁	mg	0.30	6.0
锌	mg	0.15	3.0
锰	μg	2.96	60
钙	mg	21.2	430
磷	mg	12.6	255
碘	μg	4.44	90
氯	mg	17.3	350
硒	μg	0.94	19

可选择成分			
肌醇	mg	1.48	30
牛磺酸	mg	1.97	40
左旋肉碱	mg	0.49	10
二十二碳六烯酸(DHA)	mg	4.44	90
二十碳四烯酸(ARA)	mg	4.94	100
低聚半乳糖	mg	79.0	1600
低聚果糖	mg	79.0	1600
1,3-二油酸-2-棕榈酸甘油三酯	g	0.17	3.5
叶黄素	μg	8.00	162
核苷酸	mg	1.48	30

*100mL奶液=12.9g较大婴儿配方奶粉+90mL温开水。

特别提示

本品含有乳糖和乳蛋白质,乳糖不耐和乳蛋白过敏体质的宝宝慎用或遵医嘱。



6 921442 115173

标签编号: Q/TZL-BQ245

含牛磺酸

含1,3-二油酸-2-棕榈酸甘油三酯

含核苷酸

太子乐[®]
Happy Prince

净含量:759克
国食注字YP20230009

北纬乐儿

重要声明

本产品适用于正常幼儿食用,其能量和营养成分能满足正常幼儿的部分营养需要。食用本产品,须配合添加辅助食品。

贮藏方法

本产品应贮藏于阴凉干燥处,每次食用后及时将罐口封严,开罐后请在一个月内食用完毕。开罐后的产品请不要放入冰箱内保存。

厂家及产品信息

生产商:黑龙江辰鹰乳业有限公司
地址:黑龙江省黑河市嫩江市嫩多路18号
产地:黑龙江省黑河市

生产日期、保质期及批号:见罐底
检验合格证号:同批号
产品标准代号:GB 10767-2021
产品类型、属性:乳基幼儿配方乳粉
食品生产许可证编号:SC10523112100100



扫一扫
了解更多

服务电话
4006109988
网址
<http://www.taizile.net>

3
幼儿配方奶粉(12-36月龄,3段)

配料表

生牛乳、脱盐乳清粉、食用植物调和油(1,3-二油酸-2-棕榈酸甘油三酯、大豆油、玉米油、葵花籽油、椰子油、亚麻籽油)、乳糖、低聚半乳糖、浓缩乳清蛋白粉、低聚果糖、水解乳清蛋白粉、花生四烯酸(ARA)、二十二碳六烯酸(DHA)、矿物质(氯化钾、柠檬酸钠、磷酸三钙、碳酸钾、硫酸镁、硫酸亚铁、硫酸锌、硫酸铜、碘酸钾、硫酸锰、亚硒酸钠)、维生素(维生素A、维生素D、维生素E、维生素K₁、维生素B₁、维生素B₂、维生素B₆、维生素B₁₂、烟酰胺、叶酸、泛酸、D-生物素、肌醇、氯化胆碱)、牛磺酸、左旋肉碱、核苷酸(5'-胞苷酸二钠、5'-尿苷酸二钠、5'-单磷酸腺苷、5'-鸟苷酸二钠、5'-肌苷酸二钠)、叶黄素。

喂哺建议表

月龄	每日喂哺次数	每次使用量	
		温开水用量 (mL)	专用平均数
12-24月龄	3-4	180	6
24-36月龄	2-3	210	7

✓ 请使用本品随附专用量勺,1平勺奶粉约4.3克。

冲调方法



将奶瓶、奶嘴及瓶盖彻底洗净,使用前用沸水煮沸至少5分钟,待用。冲调前请清洗双手并保持环境卫生。



将饮用水煮沸后冷却至50°C左右。



依据宝宝月龄及喂哺表的推荐量,将正确的水量倒入消毒后的奶瓶中。



使用专用量勺量取正确份量的奶粉加入到奶瓶中。



盖紧奶瓶,轻轻摇动直至奶粉完全溶解。



待奶液温度适宜时,再给宝宝喂奶。

注意事项

- 请按照冲调方法和喂哺建议进行配制,未经专业人员建议,请勿随意改变奶液浓度和喂哺量,使用不当可能使宝宝得不到适宜的营养并引起宝宝不适。
- 每次请只准备一次的喂哺量,并且在1小时内喂哺完,剩余的奶液应弃去。
- 冲调好的奶液请勿放入微波炉内加热,以免烫伤。

营养成分表

项目	单位	每100kJ	每100g
能量	kJ	100	2001
蛋白质	g	0.75	15.0
脂肪	g	1.10	22.0
亚油酸	g	0.12	2.4
α-亚麻酸	mg	15.0	300
碳水化合物	g	2.66	53.3
维生素			
维生素A	μg RE	20.5	410
维生素D	μg	0.61	12.2
维生素E	mg α-TE	0.17	3.5
维生素K ₁	μg	1.40	28
维生素B ₁	μg	18.0	360
维生素B ₂	μg	25.5	510
维生素B ₆	μg	20.5	410
维生素B ₁₂	μg	0.055	1.1
烟酸(烟酰胺)	μg	150	3000
叶酸	μg	3.25	65
泛酸	μg	120	2400
维生素C	mg	3.00	60
生物素	μg	0.50	10
矿物质			
钠	mg	6.50	130
钾	mg	24.0	480
铜	μg	15.2	305
镁	mg	1.60	32
铁	mg	0.30	6.0
锌	mg	0.15	3.1
钙	mg	22.5	450
磷	mg	13.5	270
碘	μg	4.75	95
氯	mg	18.0	360
可选择成分			
硒	μg	0.95	19
胆碱	mg	6.00	120
锰	μg	3.00	60
肌醇	mg	1.50	30
牛磺酸	mg	2.00	40
左旋肉碱	mg	0.50	10
二十二碳六烯酸(DHA)	mg	1.00	20
二十碳四烯酸(ARA)	mg	1.50	30
低聚半乳糖	mg	55.0	1100
低聚果糖	mg	105	2100
1,3-二油酸-2-棕榈酸甘油三酯	g	0.17	3.5
叶黄素	μg	8.10	162
核苷酸	mg	1.50	30

*100mL奶液=12.9g幼儿配方奶粉+90mL温开水。

特别提示

本品含有乳糖和乳蛋白质,乳糖不耐和乳蛋白过敏体质的宝宝慎用或遵医嘱。



6 921442 115180

标签编号：Q/TZL-BQ249

重要声明

对于0~6月龄的婴儿最理想的食物是母乳，在母乳不足或无母乳时可食用本产品。本产品适用于正常婴儿食用，其能量和营养成分能满足0~6月龄婴儿的正常营养需要。

贮藏方法

本产品应贮藏于阴凉干燥处，每次食用后及时将罐口封严，开罐后请在一个月内食用完毕。开罐后的产品请不要放入冰箱内保存。

厂家及产品信息

生产商：黑龙江辰鹰乳业有限公司
地址：黑龙江省黑河市嫩江市嫩多路18号
产地：黑龙江省黑河市

生产日期、保质期及批号：见罐底
检验合格证号：同批号
产品标准代号：GB 10765-2021
产品类别、属性：乳基婴儿配方乳粉
食品生产许可证编号：SC10523112100100

特别提示

本品含有乳糖和乳蛋白质，乳糖不耐和乳蛋白过敏体质的宝宝慎用或遵医嘱。

服务电话

4006109988

网址 <http://www.taizile.net>



扫一扫了解更多



净含量：108克
国食注字YP20230007

北纬乐儿

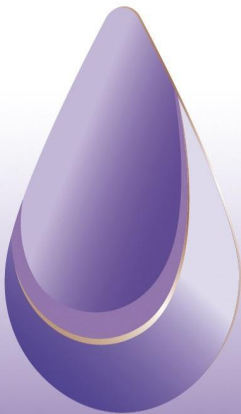

1

婴儿配方奶粉(0-6月龄, 1段)

配料表

生牛乳、脱盐乳清粉、食用植物调和油(1,3-二油酸-2-棕榈酸甘油三酯、葵花籽油、椰子油、玉米油、低芥酸菜籽油、亚麻籽油)、乳糖、低聚半乳糖、水解乳清蛋白粉、低聚果糖、花生四烯酸(ARA)、二十二碳六烯酸(DHA)、矿物质(氯化钾、柠檬酸钠、磷酸三钙、碳酸氢钙、硫酸镁、硫酸亚铁、硫酸锌、硫酸铜、硫酸钾、硫酸锰、亚硒酸钠)、维生素(醋酸视黄酯、胆钙化醇、dl-α-醋酸生育酚、植物甲萘醌、盐酸硫胺素、核黄素、盐酸吡哆醇、氰钴胺、L-抗坏血酸钠、烟酰胺、D-泛酸钙、叶酸、D-生物素、肌醇、氯化胆碱)、牛磺酸、左旋肉碱、核苷酸(5'-胞苷酸二钠、5'-尿苷酸二钠、5'-单磷酸腺苷、5'-鸟苷酸二钠、5'-肌苷酸二钠)、叶黄素。

喂哺建议表

月龄	每日喂哺次数	每次使用量	
		温开水用量(mL)	专用勺勺数
0~1周	8~9	30~60	1~2
1~2周	7~8	60	2
2周~1月龄	7	60~90	2~3
1~2月龄	6~7	90	3
2~3月龄	6~7	90~120	3~4
3~4月龄	6	120~150	4~5
4~6月龄	5~6	150~180	5~6

✓ 请使用本品随附专用量勺，1平勺奶粉约4.3克。

冲调方法



注意：请按照冲调方法和喂哺建议进行配制，未经专业人员建议，请勿随意改变奶液浓度和喂哺量，使用不当可能使宝宝得不到适宜的营养并引起宝宝不适。每次请只准备一次的喂哺量，并且在1小时内喂哺完，剩余的奶液应丢弃。冲调好的奶液请勿放入微波炉内加热，以免烫伤。

营养成分表

项目	单位	每100kJ	每100g
能量	kJ	100	2122
蛋白质	g	0.51	10.9
脂肪	g	1.30	27.5
亚油酸	g	0.19	4.00
α-亚麻酸	g	18.9	400
碳水化合物	g	2.48	52.6
维生素			
维生素A	μg RE	16.5	350
维生素D	μg	0.57	12.0
维生素E	mg α-TE	0.16	3.3
维生素K ₁	μg	1.41	30
维生素B ₁	μg	17.9	380
维生素B ₂	μg	24.0	510
维生素B ₆	μg	11.8	250
维生素B ₁₂	μg	0.038	0.80
烟酸(烟酰胺)	μg	123	2600
叶酸	μg	3.77	80
泛酸	μg	121	2560
维生素C	mg	2.83	60
生物素	μg	0.47	10
胆碱	mg	6.13	130
矿物质			
钠	mg	8.01	170
钾	mg	21.2	450
铜	μg	16.5	350
镁	mg	1.41	30
铁	mg	0.12	2.6
锌	mg	0.15	3.2
钙	μg	1.89	40
磷	mg	14.1	300
碘	μg	9.43	200
溴	μg	4.24	90
氯	mg	15.1	320
硒	μg	0.85	18
可选择成分			
肌醇	mg	1.41	30
牛磺酸	mg	1.89	40
左旋肉碱	mg	0.38	8.0
二十二碳六烯酸(DHA)	mg	4.24	90
二十碳四烯酸(ARA)	mg	4.71	100
低聚半乳糖	mg	99.0	2100
低聚果糖	mg	47.1	1000
1,3-二油酸-2-棕榈酸甘油三酯	mg	0.21	4.5
叶黄素	μg	3.30	70
核苷酸	mg	1.41	30

*100mL奶液=12.9g婴儿配方奶粉+90mL温开水。

标签编号: Q/TZL-BQ250

重要声明

对于0~6月龄的婴儿最理想的食物是母乳,在母乳不足或无母乳时可食用本产品。本产品适用于正常婴儿食用,其能量和营养成分能满足0~6月龄婴儿的正常营养需要。

贮藏方法

本产品应贮藏于阴凉干燥处,每次食用后及时将罐口封严,开罐后请在一个月内食用完毕。开罐后的产品请不要放入冰箱内保存。

厂家及产品信息

生产商:黑龙江辰鹰乳业有限公司
地址:黑龙江省黑河市嫩江市嫩多路18号
产地:黑龙江省黑河市

生产日期、保质期及批号:见罐底
检验合格证号:同批号
产品标准代号:GB 10765-2021
产品类别、属性:乳基婴儿配方乳粉
食品生产许可证编号:SC10523112100100

特别提示

- 本品含有乳糖和乳蛋白质,乳糖不耐和乳蛋白过敏体质的宝宝慎用或遵医嘱。
- 本品添加有活性菌种——动物双歧杆菌乳亚种Bb-12和动物双歧杆菌乳亚种HN019,为保持菌种活性,冲调时水温不宜高于50℃。

服务电话

4006109988

网址 <http://www.taizile.net>



扫一扫了解更多



净含量:108克
国食注字YP20230001

北玮至护



1

婴儿配方奶粉(0-6月龄,1段)

配料表

牛乳、脱盐乳清粉、食用植物调和油(葵花籽油、玉米油、低芥酸菜籽油、椰子油、大豆油)、乳糖、低聚半乳糖、低聚果糖、浓缩乳清蛋白粉、花生四烯酸(ARA)、二十二碳六烯酸(DHA)、矿物质(氯化钾、柠檬酸钠、磷酸三钙、硫酸钙、硫酸镁、硫酸亚铁、硫酸锌、硫酸铜、碘酸钾、硫酸锰、亚硒酸钠)、维生素(维生素A、维生素D、维生素E、dl-α-生育酚、植物甲萘醌、维生素K1、维生素B1、维生素B2、维生素B6、维生素B12、烟酸(烟酰胺)、叶酸、泛酸、维生素C、生物素、胆碱)、牛磺酸、核苷酸(5'-胞苷酸二钠、5'-尿苷酸二钠、5'-单磷酸腺苷、5'-鸟苷酸二钠、5'-肌苷酸二钠)、叶黄素、乳铁蛋白、动物双歧杆菌乳亚种 Bb-12、动物双歧杆菌乳亚种 HN019。

喂哺建议表

月龄	每日喂哺次数	每次使用量	
		温开水用量(mL)	专用平均勺数
0~1周	8~9	30~60	1~2
1~2周	7~8	60	2
2周~1月龄	7	60~90	2~3
1~2月龄	6~7	90	3
2~3月龄	6~7	90~120	3~4
3~4月龄	6	120~150	4~5
4~6月龄	5~6	150~180	5~6

✓ 请使用本品随附专用量勺,1平勺奶粉约4.3克。

冲调方法

- 将奶瓶、奶嘴及瓶盖彻底洗净,使用前用沸水煮沸至少5分钟,待用。冲调前请清洗双手并保持环境卫生。
- 将饮用水煮沸后冷却至45℃左右。
- 依据宝宝月龄及喂哺表的推荐量,将正确的水量倒入消毒后的奶瓶中。
- 使用专用量勺量取正确份量的奶粉加入到奶瓶中。
- 盖紧奶瓶,轻轻摇动直至奶粉完全溶解。
- 待奶液温度适宜时,再给宝宝喂奶。

注意事项

- 请按冲调方法和喂哺建议进行配制,未经专业人员建议,请勿随意改变奶液浓度和喂哺量,使用不当可能使宝宝得不到适宜的营养并引起宝宝不适。
- 每次请只准备一次的喂哺量,并且在1小时内喂哺完,剩余的奶液应丢弃。
- 冲调好的奶液请勿放入微波炉内加热,以免烫伤。

营养成分表

项目	单位	每100kJ	每100g
能量	kJ	100	2122
蛋白质	g	0.51	10.9
脂肪	g	1.30	27.5
亚油酸	g	0.19	4.00
α-亚麻酸	g	18.9	400
碳水化合物	g	2.48	52.6
维生素			
维生素A	μg RE	16.5	350
维生素D	μg	0.57	12.0
维生素E	mg α-TE	0.16	3.3
维生素K1	μg	1.41	30
维生素B1	μg	17.9	380
维生素B2	μg	24.0	510
维生素B6	μg	11.8	250
维生素B12	μg	0.038	0.80
烟酸(烟酰胺)	μg	123	2600
叶酸	μg	3.77	80
泛酸	μg	121	2560
维生素C	mg	2.83	60
生物素	μg	0.47	10
胆碱	mg	6.13	130
矿物质			
钠	mg	8.01	170
钾	mg	21.2	450
铜	μg	16.5	350
镁	mg	1.41	30
铁	mg	0.12	2.6
锌	mg	0.15	3.2
锰	μg	1.89	40
钙	mg	14.1	300
磷	mg	9.43	200
碘	μg	4.24	90
氯	mg	15.1	320
硒	μg	0.85	18
可选择成分			
肌醇	mg	1.41	30
牛磺酸	mg	1.89	40
二十二碳六烯酸(DHA)	mg	4.24	90
二十碳四烯酸(ARA)	mg	4.71	100
低聚半乳糖	mg	99.0	2100
低聚果糖	mg	47.1	1000
叶黄素	μg	3.30	70
核苷酸	μg	1.41	30
乳铁蛋白	mg	2.36	50

*100mL奶液=12.9g婴儿配方奶粉+90mL温开水。

标签编号: Q/TZL-BQ251



净含量:800克
国食注字YP20230004



1

婴儿配方奶粉(0-6月龄,1段)

重要声明

对于0~6月龄的婴儿最理想的食物是母乳。在母乳不足或无母乳时可食用本产品。本产品适用于正常婴儿食用,其能量和营养成分能满足0~6月龄婴儿的正常营养需要。

贮藏方法

本产品应贮藏于阴凉干燥处,每次食用后及时将罐口封严,开罐后请在一个月内食用完毕。开罐后的产品请不要放入冰箱内保存。

厂家及产品信息

生产商:黑龙江辰鹰乳业有限公司
地址:黑龙江省黑河市嫩江市嫩多路18号
产地:黑龙江省黑河市

生产日期、保质期及批号:见罐底
检验合格证号:同批号
产品标准代号:GB 10765-2021
产品类别、属性:乳基婴儿配方乳粉
食品生产许可证编号:SC10523112100100



扫一扫
了解更多

服务热线
4006109988
网址
<http://www.taizile.net>

配料表

生牛乳、脱盐乳清粉、食用植物调和油(1,3-二油酸-2-棕榈酸甘油三酯、葵花籽油、椰子油、亚麻籽油)、乳糖、低聚半乳糖、低聚果糖、乳清蛋白粉、花生四烯酸(ARA)、二十二碳六烯酸(DHA)、矿物质(氯化钾、柠檬酸钠、磷酸三钙、碳酸钾、硫酸镁、硫酸亚铁、硫酸铜、碘酸钾、硫酸锰、亚硒酸钠)、维生素(维生素A、维生素D、维生素E、维生素K₁、维生素B₁、维生素B₂、维生素B₆、维生素B₁₂、烟酰胺、叶酸、D-泛酸钙、D-生物素、肌醇、氯化胆碱)、牛磺酸、左旋肉碱、核苷酸(5'-胞苷酸二钠、5'-尿苷酸二钠、5'-单磷酸腺苷、5'-鸟苷酸二钠、5'-肌苷酸二钠)、乳铁蛋白。

喂哺建议表

月龄	每日喂哺次数	每次使用量	
		温开水用量(mL)	专用勺数
0~1周	8~9	30~60	1~2
1~2周	7~8	60	2
2周~1月龄	7	60~90	2~3
1~2月龄	6~7	90	3
2~3月龄	6~7	90~120	3~4
3~4月龄	6	120~150	4~5
4~6月龄	5~6	150~180	5~6

✓ 请使用本品随附专用量勺,1平勺奶粉约4.3克。

冲调方法

- 将奶瓶、奶嘴及瓶盖彻底洗净,使用前用沸水煮沸至少5分钟,待用。冲调前请清洗双手并保持良好的卫生习惯。
- 将饮用水煮沸后冷却至50°C左右。
- 依据宝宝月龄及喂哺表的推荐量,将正确的水量倒入消毒后的奶瓶中。
- 使用专用量勺量取正确份量的奶粉加入到奶瓶中。
- 盖紧奶瓶,轻轻摇动直至奶粉完全溶解。
- 待奶液温度适宜时,再给宝宝喂奶。

注意事项

- ◆ 请按冲调方法和喂哺建议进行配制,未经专业人员建议,请勿随意改变奶液浓度和喂哺量,使用不当可能使宝宝得不到适宜的营养并引起宝宝不适。
- ◆ 每次请只准备一次的喂哺量,并且在1小时内喂哺完,剩余的奶液应丢弃。
- ◆ 冲调好的奶液请勿放入微波炉内加热,以免烫伤。

营养成分表

项目	单位	每100kJ	每100g
能量	kJ	100	2122
蛋白质	g	0.51	10.9
脂肪	g	1.30	27.5
亚油酸	g	0.19	4.00
α-亚麻酸	mg	18.9	400
碳水化合物	g	2.48	52.6
维生素			
维生素A	μg RE	16.5	350
维生素D	μg	0.57	12.0
维生素E	mg α-TE	0.16	3.3
维生素K ₁	μg	1.41	30
维生素B ₁	μg	17.9	380
维生素B ₂	μg	24.0	510
维生素B ₆	μg	11.8	250
维生素B ₁₂	μg	0.038	0.80
烟酸(烟酰胺)	μg	123	2600
叶酸	μg	3.77	80
泛酸	μg	121	2560
维生素C	mg	2.83	60
生物素	μg	0.47	10
胆碱	mg	6.13	130
矿物质			
钠	mg	8.01	170
钾	mg	21.2	450
铜	μg	16.5	350
镁	mg	1.41	30
铁	mg	0.12	2.6
锌	mg	0.15	3.2
锰	μg	1.89	40
钙	mg	14.1	300
磷	mg	9.43	200
碘	μg	4.24	90
氯	mg	15.1	320
硒	μg	0.85	18
可选择成分			
肌醇	mg	1.41	30
牛磺酸	mg	1.89	40
左旋肉碱	mg	0.38	8.0
二十二碳六烯酸(DHA)	mg	4.24	90
二十碳四烯酸(ARA)	mg	4.71	100
低聚半乳糖	mg	99.0	2100
低聚果糖	mg	47.1	1000
1,3-二油酸-2-棕榈酸甘油三酯	g	0.33	6.9
核黄素	mg	1.41	30
乳铁蛋白	mg	2.36	50

*100mL奶液=12.9g婴儿配方奶粉+90mL温开水。

特别提示

本品含有乳糖和乳蛋白质,乳糖不耐和乳蛋白过敏体质的宝宝慎用或遵医嘱。



6 921442 115401

XM

标签编号：Q/TZL-BQ253

重要声明

对于0~6月龄的婴儿最理想的食物是母乳。在母乳不足或无母乳时可食用本产品。本产品适用于正常婴儿食用，其能量和营养成分能满足0~6月龄婴儿的正常营养需要。

贮藏方法

本产品应贮藏于阴凉干燥处，每次食用后及时将罐口封严，开罐后请在一个月内食用完毕。开罐后的产品请不要放入冰箱内保存。

厂家及产品信息

生产商：黑龙江辰鹰乳业有限公司
地址：黑龙江省黑河市嫩江市嫩多路18号
产地：黑龙江省黑河市
生产日期、保质期及批号：见罐底
检验合格证号：同批号
产品标准代号：GB 10765-2021
产品类别、属性：乳基婴儿配方乳粉
食品生产许可证编号：SC10523112100100

特别提示

本品含有乳糖和乳蛋白质，乳糖不耐和乳蛋白过敏体质的宝宝慎用或遵医嘱。

服务电话

4006109988

网址 <http://www.taizile.net>



扫一扫了解更多



净含量：108克
国食注字YP20230004



1

婴儿配方奶粉(0-6月龄, 1段)

配料表

生牛乳、脱盐乳清粉、食用植物调和油(1,3-二油酸-2-棕榈酸甘油三酯、葵花籽油、椰子油、亚麻籽油)、乳糖、低聚半乳糖、低聚果糖、乳清蛋白粉、花生四烯酸(ARA)、二十二碳六烯酸(DHA)、矿物质(氯化钾、柠檬酸钠、磷酸三钙、磷酸钠)、硫酸亚铁、硫酸锌、硫酸铜、磷酸钾、硫酸锰、亚硒酸钠)、维生素(醋酸视黄酯、胆钙化醇、dl-α-维生素生育酚、植物甲萘酚、硫酸硫胺素、核黄素、盐酸吡哆醇、氰钴胺、L-抗坏血酸钠、烟酰胺、D-泛酸钙、叶酸、D-生物素、肌醇、氯化胆碱)、牛磺酸、左旋肉碱、核苷酸(5'-胞苷酸二钠、5'-尿苷酸二钠、5'-单磷酸腺苷、5'-鸟苷酸二钠、5'-肌苷酸二钠)、乳铁蛋白。

喂哺建议表

月龄	每日喂哺次数	每次使用量	
		温开水用量(mL)	专用勺勺数
0~1周	8~9	30~60	1~2
1~2周	7~8	60	2
2周~1月龄	7	60~90	2~3
1~2月龄	6~7	90	3
2~3月龄	6~7	90~120	3~4
3~4月龄	6	120~150	4~5
4~6月龄	5~6	150~180	5~6

✓ 请使用本品随附专用量勺，1平勺奶粉约4.3克。

冲调方法



注意事项

- 请按冲调方法和喂哺建议进行配制，未经专业人员建议，请勿随意改变奶液浓度和喂哺量，使用不当可能使宝宝得不到适宜的营养并引起宝宝不适。
- 每次请只准备一次的喂哺量，并且在1小时内喂哺完，剩余的奶液应丢弃。
- 冲调好的奶液请勿放入微波炉内加热，以免烫伤。

营养成分表

项目	单位	每100kJ	每100g
能量	kJ	100	2122
蛋白质	g	0.51	10.9
脂肪	g	1.30	27.5
亚油酸	g	0.19	4.00
α-亚麻酸	g	18.9	400
碳水化合物	g	2.48	52.6
维生素			
维生素A	μg RE	16.5	350
维生素D	μg	0.57	12.0
维生素E	mg α-TE	0.16	3.3
维生素K ₁	μg	1.41	30
维生素B ₁	μg	17.9	380
维生素B ₂	μg	24.0	510
维生素B ₆	μg	11.8	250
维生素B ₁₂	μg	0.038	0.80
烟酸(烟酰胺)	μg	123	2600
叶酸	μg	3.77	80
泛酸	μg	121	2560
维生素C	mg	2.83	60
生物素	μg	0.47	10
胆碱	mg	6.13	130
矿物质			
钠	mg	8.01	170
钾	mg	21.2	450
铜	μg	16.5	350
镁	mg	1.41	30
铁	mg	0.12	2.6
锌	mg	0.15	3.2
锰	μg	1.89	40
钙	mg	14.1	300
磷	mg	9.43	200
碘	μg	4.24	90
氯	mg	15.1	320
硒	μg	0.85	18
可选择成分			
肌醇	mg	1.41	30
牛磺酸	mg	1.89	40
左旋肉碱	mg	0.38	8.0
二十二碳六烯酸(DHA)	mg	4.24	90
二十碳四烯酸(ARA)	mg	4.71	100
低聚半乳糖	mg	99.0	2100
低聚果糖	mg	47.1	1000
1,3-二油酸-2-棕榈酸甘油三酯	mg	0.33	6.9
核苷酸	mg	1.41	30
乳铁蛋白	mg	2.36	50

*100mL奶液=12.9g婴儿配方奶粉+90mL温开水。

标签编号: Q/TZL-BQ254



净含量:800克
国食注字YP20230005



2

重要声明

本产品适用于正常较大婴儿食用,其能量和营养成分能满足6~12月龄较大婴儿的部分营养需要。食用本产品,须配合添加辅助食品。

贮藏方法

本产品应贮藏于阴凉干燥处,每次食用后及时将罐口封严,开罐后请在一个月内食用完毕。开罐后的产品请不要放入冰箱内保存。

厂家及产品信息

生产商:黑龙江辰鹰乳业有限公司
地址:黑龙江省黑河市嫩江市嫩多路18号
产地:黑龙江省黑河市

生产日期、保质期及批号:见罐底
检验合格证号:同批号
产品标准代号:GB 10766-2021
产品类别、属性:乳基较大婴儿配方乳粉
食品生产许可证编号:SC10523112100100



扫一扫
了解更多

服务电话
4006109988
网址
<http://www.taizile.net>

较大婴儿配方奶粉(6-12月龄,2段)

配料表

生牛乳、脱盐乳清粉、食用植物调和油(1,3-二油酸-2-棕榈酸甘油三酯、葵花籽油、大豆油、玉米油、椰子油、亚麻籽油)、乳糖、低聚半乳糖、低聚果糖、乳清蛋白粉、浓缩乳清蛋白粉、花生四烯酸(ARA)、二十二碳六烯酸(DHA)、矿物质(氯化钾、柠檬酸钠、磷酸三钙、碳酸钙、硫酸镁、硫酸亚铁、硫酸锌、硫酸钾、磷酸钾、硫酸锰、亚硒酸钠)、维生素(维生素A、维生素D、维生素E、维生素K1、维生素B1、维生素B2、维生素B6、维生素B12、烟酸(烟酰胺)、叶酸、泛酸、D-生物素、肌醇、氯化胆碱)、牛磺酸、左旋肉碱、核苷酸(5'-胞苷酸二钠、5'-尿苷酸二钠、5'-单磷酸腺苷、5'-鸟苷酸二钠、5'-肌苷酸二钠)、乳铁蛋白。

喂哺建议表

月龄	每日喂哺次数	每次使用量	
		温开水用量(mL)	专用勺数
6~12月龄	4	180	6

✓ 请使用本品随附专用量勺,1平勺奶粉约4.3克。

冲调方法

- 将奶瓶、奶嘴及瓶盖彻底洗净,使用前用沸水煮沸至5分钟,待用。冲调前请清洗双手并保持环境卫生。
- 将饮用水煮沸后冷却至50°C左右。
- 依据宝宝月龄及喂哺表的推荐量,将正确的水量倒入消毒后的奶瓶中。
- 使用专用量勺量取正确份量的奶粉加入到奶瓶中。
- 盖紧奶瓶,轻轻摇动直至奶粉完全溶解。
- 待奶液温度适宜时,再给宝宝喂奶。

注意事项

- ◆ 请按冲调方法和喂哺建议进行配制,未经专业人员建议,请勿随意改变奶液浓度和喂哺量,使用不当可能使宝宝得不到适宜的营养并引起宝宝不适。
- ◆ 每次请只准备一次的喂哺量,并且在1小时内喂哺完,剩余的奶液应弃去。
- ◆ 冲调好的奶液请勿放入微波炉内加热,以免烫伤。

营养成分表

项目	单位	每100kJ	每100g
能量	kJ	100	2026
蛋白质	g	0.67	13.5
脂肪	g	1.14	23.0
亚油酸	g	0.15	3.0
α-亚麻酸	mg	14.8	300
碳水化合物	g	2.67	54.1
维生素			
维生素A	μg RE	19.7	400
维生素D	μg	0.59	12.0
维生素E	mg α-TE	0.17	3.5
维生素K1	μg	1.23	25
维生素B1	μg	17.3	350
维生素B2	μg	24.7	500
维生素B6	μg	19.7	400
维生素B12	μg	0.049	1.0
烟酸(烟酰胺)	μg	143	2900
叶酸	μg	3.21	65
泛酸	μg	114	2300
维生素C	mg	2.96	60
生物素	μg	0.44	9.0
胆碱	mg	5.92	120
矿物质			
钠	mg	5.92	120
钾	mg	22.2	450
铜	μg	14.8	300
镁	mg	1.48	30
铁	mg	0.30	6.0
锌	mg	0.15	3.0
锰	μg	2.96	60
钙	mg	21.2	430
磷	mg	12.6	255
碘	μg	4.44	90
氯	mg	17.3	350
硒	μg	0.94	19
可选择成分			
肌醇	mg	1.48	30
牛磺酸	mg	1.97	40
左旋肉碱	mg	0.49	10
二十二碳六烯酸(DHA)	mg	4.44	90
二十碳四烯酸(ARA)	mg	4.94	100
低聚半乳糖	mg	79.0	1600
低聚果糖	mg	79.0	1600
1,3-二油酸-2-棕榈酸甘油三酯	g	0.21	4.2
核苷酸	mg	1.48	30
乳铁蛋白	mg	2.47	50

*100mL奶液=12.9g较大婴儿配方奶粉+90mL温开水。

特别说明

本品含有乳糖和乳蛋白质,乳糖不耐和乳蛋白过敏体质的宝宝慎用或遵医嘱。



XM

标签编号：Q/TZL-BQ256

含1,3-二油酸-2-棕榈酸甘油三酯

含牛磺酸

含核苷酸

太子乐
Happy Prince

净含量:108克
国食注字YP20230005

重要声明

本产品适用于正常较大婴儿食用,其能量和营养成分能满足6-12月龄较大婴儿的部分营养需要。食用本产品,须配合添加辅助食品。

贮藏方法

本产品应贮藏于阴凉干燥处,每次食用后及时将罐口封严,开罐后请在一个月内食用完毕。开罐后的产品请不要放入冰箱内保存。

厂家及产品信息

生产商:黑龙江辰鹰乳业有限公司
地址:黑龙江省黑河市嫩江市嫩多路18号
产地:黑龙江省黑河市
生产日期、保质期及批号:见罐底
检验合格证号:同批号
产品标准代号:GB 10766-2021
产品类别、属性:乳基较大婴儿配方乳粉
食品生产许可证编号:SC10523112100100

特别提示

本品含有乳糖和乳蛋白质,乳糖不耐和乳蛋白过敏体质的宝宝慎用或遵医嘱。

服务电话:4006109988

网址 <http://www.taizile.net>



扫一扫了解更多



北纬至臻

2

较大婴儿配方奶粉(6-12月龄,2段)

配料表

生牛乳、脱盐乳清粉、食用植物调和油(1,3-二油酸-2-棕榈酸甘油三酯、葵花籽油、大豆油、玉米油、椰子油、亚麻籽油)、乳糖、低聚半乳糖、低聚果糖、乳清蛋白粉、浓缩乳清蛋白粉、花生四烯酸(ARA)、二十二碳六烯酸(DHA)、矿物质(氯化钾、柠檬酸钠、磷酸三钙、碳酸钙、硫酸镁、硫酸亚铁、硫酸锌、硫酸铜、碘酸钾、硫酸锰、亚硒酸钠)、维生素(醋酸视黄酯、胆钙化醇、dl-α-醋酸生育酚、植物甲萘醌、盐酸硫胺素、核黄素、盐酸吡哆醇、氰钴胺、L-抗坏血酸钠、烟酰胺、D-泛酸钙、叶酸、D-生物素、肌醇、氯化胆碱)、牛磺酸、左旋肉碱、核苷酸(5'-胞苷酸二钠、5'-尿苷酸二钠、5'-单磷酸腺苷、5'-鸟苷酸二钠、5'-肌苷酸二钠)、乳铁蛋白。

喂哺建议表

月龄	每日喂哺次数	每次使用量	
		温开水用量(mL)	专用平均勺数
6~12月龄	4	180	6

✓ 请使用本品随附专用量勺,1平勺奶粉约4.3克。

冲调方法

- 将奶瓶、奶嘴及瓶盖彻底洗净,使用前用沸水煮沸至少5分钟,待用。冲调前请清洗双手并保持环境卫生。
- 将饮用水煮沸后冷却至50°C左右。
- 依据宝宝月龄及喂哺表的推荐量,将正确的水量倒入消毒后的奶瓶中。
- 使用专用量勺量取正确份量的奶粉加入到奶瓶中。
- 盖紧奶瓶,轻轻摇动直至奶粉完全溶解。
- 待奶液温度适宜时,再给宝宝喂奶。

注意事项

- 请按冲调方法和喂哺建议进行配制,未经专业人员建议,请勿随意改变奶液浓度和喂哺量,使用不当可能使宝宝得不到适宜的营养并引起宝宝不适。
- 每次请只准备一次的喂哺量,并且在1小时内喂哺完,剩余的奶液应弃去。
- 冲调好的奶液请勿放入微波炉内加热,以免烫伤。

营养成分表

项目	单位	每100kJ	每100g
能量	kJ	100	2026
蛋白质	g	0.67	13.5
脂肪	g	1.14	23.0
亚油酸	g	0.15	3.0
α-亚麻酸	g	14.8	300
碳水化合物	g	2.67	54.1
维生素			
维生素A	μg RE	19.7	400
维生素D	μg	0.59	12.0
维生素E	mg α-TE	0.17	3.5
维生素K1	μg	1.23	25
维生素B1	μg	17.3	350
维生素B2	μg	24.7	500
维生素B6	μg	19.7	400
维生素B12	μg	0.049	1.0
烟酸(烟酰胺)	μg	143	2900
叶酸	μg	3.21	65
泛酸	μg	114	2300
维生素C	mg	2.96	60
生物素	μg	0.44	9.0
胆碱	mg	5.92	120
矿物质			
钠	mg	5.92	120
钾	mg	22.2	450
铜	μg	14.8	300
镁	mg	1.48	30
铁	mg	0.30	6.0
锌	mg	0.15	3.0
锰	μg	2.96	60
钙	mg	21.2	430
磷	mg	12.6	255
碘	μg	4.44	90
氯	mg	17.3	350
硒	μg	0.94	19
可选择成分			
肌醇	mg	1.48	30
牛磺酸	mg	1.97	40
左旋肉碱	mg	0.49	10
二十二碳六烯酸(DHA)	mg	4.44	90
二十碳四烯酸(ARA)	mg	4.94	100
低聚半乳糖	mg	79.0	1600
低聚果糖	mg	79.0	1600
1,3-二油酸-2-棕榈酸甘油三酯	mg	0.21	4.2
核苷酸	mg	1.48	30
乳铁蛋白	mg	2.47	50

*100mL奶液=12.9g较大婴儿配方奶粉+90mL温开水。

标签编号：Q/TZL-BQ257



净含量:800克
国食注字YP20230006



幼儿配方奶粉(12-36月龄,3段)

重要声明

本产品适用于正常幼儿食用,其能量和营养成分能满足正常幼儿的部分营养需要。食用本产品,须配合添加辅助食品。

贮藏方法

本产品应贮藏于阴凉干燥处,每次食用后及时将罐口封严,开罐后请在一个月内食用完毕。开罐后的产品请不要放入冰箱内保存。

厂家及产品信息

生产商:黑龙江辰鹰乳业有限公司
地址:黑龙江省黑河市嫩江市嫩多路18号
产地:黑龙江省黑河市

生产日期、保质期及批号:见罐底
检验合格证号:同批号
产品标准代号:GB 10767-2021
产品类别、属性:乳基幼儿配方乳粉
食品生产许可证编号:SC1052312100100



扫一扫
了解更多

服务热线
4006109988
网址
<http://www.taizile.net>

配料表

生牛乳、脱盐乳清粉、食用植物调和油(1,3-二油酸-2-棕榈酸甘油三酯、葵花籽油、大豆油、玉米油、椰子油、亚麻籽油)、乳糖、浓缩乳清蛋白粉、低聚半乳糖、低聚果糖、乳清蛋白粉、花生四烯酸(ARA)、二十二碳六烯酸(DHA)、矿物质(氯化钾、柠檬酸钠、磷酸三钙、碳酸钾、硫酸亚铁、硫酸锌、硫酸铜、碘酸钾、硫酸锰、亚硒酸钠)、维生素(维生素A、维生素D、维生素E、维生素K1、维生素B1、维生素B2、维生素B6、维生素B12、烟酸(烟酰胺)、叶酸、泛酸、D-生物素、肌醇、氯化胆碱)、牛磺酸、左旋肉碱、核苷酸(5'-胞苷酸二钠、5'-尿苷酸二钠、5'-单磷酸腺苷、5'-鸟苷酸二钠、5'-肌苷酸二钠)、乳铁蛋白。

喂哺建议表

月龄	每日喂哺次数	每次使用量	
		温开水用量(mL)	专用勺勺数
12~24月龄	3~4	180	6
24~36月龄	2~3	210	7

✓ 请使用本品随附专用量勺,1平勺奶粉约4.3克。

冲调方法

- 将奶瓶、奶嘴及瓶盖彻底洗净,使用前用沸水煮沸至少5分钟,待用。冲调前请清洗双手并保持环境卫生。
- 将饮用水煮沸后冷却至50°C左右。
- 依据宝宝月龄及喂哺表的推荐量,将正确的水量倒入消毒后的奶瓶中。
- 使用专用量勺量取正确份量的奶粉加入到奶瓶中。
- 盖紧奶瓶,轻轻摇动直至奶粉完全溶解。
- 待奶液温度适宜时,再给宝宝喂奶。

注意事项

- ◆ 请按冲调方法和喂哺建议进行配制,未经专业人员建议,请勿随意改变奶液浓度和喂哺量,使用不当可能使宝宝得不到适宜的营养并引起宝宝不适。
- ◆ 每次请只准备一次的喂哺量,并且在1小时内喂哺完,剩余的奶液应弃去。
- ◆ 冲调好的奶液请勿放入微波炉内加热,以免烫伤。

营养成分表

项目	单位	每100kJ	每100g
能量	kJ	100	2001
蛋白质	g	0.75	15.0
脂肪	g	1.10	22.0
亚油酸	g	0.12	2.4
α-亚麻酸	mg	15.0	300
碳水化合物	g	2.66	53.3
维生素			
维生素A	μg RE	20.5	410
维生素D	μg	0.61	12.2
维生素E	mg α-TE	0.17	3.5
维生素K1	μg	1.40	28
维生素B1	μg	18.0	360
维生素B2	μg	25.5	510
维生素B6	μg	20.5	410
维生素B12	μg	0.055	1.1
烟酸(烟酰胺)	μg	150	3000
叶酸	μg	3.25	65
泛酸	μg	120	2400
维生素C	mg	3.00	60
生物素	μg	0.50	10
矿物质			
钠	mg	6.50	130
钾	mg	24.0	480
铜	μg	15.2	305
镁	mg	1.60	32
铁	mg	0.30	6.0
锌	mg	0.15	3.1
钙	mg	22.5	450
磷	mg	13.5	270
碘	μg	4.75	95
氯	mg	18.0	360
可选择成分			
烟碱	μg	0.95	19
胆碱	mg	6.00	120
锰	μg	3.00	60
肌醇	mg	1.50	30
牛磺酸	mg	2.00	40
左旋肉碱	mg	0.50	10
二十二碳六烯酸(DHA)	mg	1.00	20
二十碳四烯酸(ARA)	mg	1.50	30
低聚半乳糖	mg	55.0	1100
低聚果糖	mg	105	2100
1,3-二油酸-2-棕榈酸甘油三酯	g	0.20	4.0
核苷酸	mg	1.50	30
乳铁蛋白	mg	2.50	50

*100mL奶液=12.9g幼儿奶粉+90mL温开水。

特别提示

本品含有乳糖和乳蛋白质,乳糖不耐和乳蛋白过敏体质的宝宝慎用或遵医嘱。



XM

标签编号: Q/TZL-BQ259

含1,3-二油酸-2-棕榈酸甘油三酯

含核苷酸

含牛磺酸



净含量:108克
国食注字YP20230006



3

重要声明
本产品适用于正常幼儿食用,其能量和营养成分能满足正常幼儿的部分营养需要。食用本产品,须配合添加辅助食品。

贮藏方法
本产品应贮藏于阴凉干燥处,每次食用后及时将罐口封严,开罐后请在一个月内食用完毕。开罐后的产品请不要放入冰箱内保存。

厂家及产品信息
生产商:黑龙江辰鹰乳业有限公司
地址:黑龙江省黑河市嫩江市嫩多路18号
产地:黑龙江省黑河市
生产日期、保质期及批号:见罐底
检验合格证书:同批号
产品标准代号:GB 10767-2021
产品类别、属性:乳基幼儿配方乳粉
食品生产许可证编号:SC10523112100100

特别提示
本品含有乳糖和乳蛋白,乳糖不耐和乳蛋白过敏体质的宝宝慎用或遵医嘱。

服务电话:4006109988
网址 <http://www.taizile.net>



幼儿配方奶粉(12-36月龄,3段)

配 料 表	
生牛乳、脱盐乳清粉、食用植物调和油(1,3-二油酸-2-棕榈酸甘油三酯、葵花籽油、大豆油、玉米油、椰子油、亚麻籽油)、乳糖、浓缩乳清蛋白粉、低聚半乳糖、低聚果糖、乳清蛋白粉、花生四烯酸(ARA)、二十二碳六烯酸(DHA)、矿物质(氯化钾、柠檬酸钠、磷酸三钙、碳酸钙、硫酸镁、硫酸亚铁、硫酸锌、硫酸铜、碘酸钾、硫酸锰、亚硒酸钠)、维生素(醋酸视黄酯、胆钙化醇、dl-α-醋酸生育酚、植物甲萘醌、盐酸硫胺素、核黄素、盐酸吡哆醇、氰钴胺、L-抗坏血酸钠、烟酰胺、D-泛酸钙、叶酸、D-生物素、肌醇、氯化胆碱)、牛磺酸、左旋肉碱、核苷酸(5'-胞苷酸二钠、5'-尿苷酸二钠、5'-单磷酸腺苷、5'-鸟苷酸二钠、5'-肌苷酸二钠)、乳铁蛋白。	

喂 哺 建 议 表			
月龄	每日喂哺次数	每次使用量	
		温开水用量 (mL)	专用平均勺数
12-24月龄	3~4	180	6
24-36月龄	2~3	210	7

✓ 请使用本品随附专用量勺,1平勺奶粉约4.3克。

冲 调 方 法

1 将奶瓶、奶嘴及瓶盖彻底洗净,使用前用沸水煮沸至少5分钟,待用。冲调前请清洗双手并保持环境卫生。

2 将饮用水煮沸后冷却至50°C左右。

3 依据宝宝月龄及喂哺表的推荐量,将正确的水量倒入消毒后的奶瓶中。

4 使用专用量勺取正确份量的奶粉加入奶瓶中。

5 盖紧奶瓶,轻轻摇动直至奶粉完全溶解。

6 待奶液温度适宜时,再给宝宝喂奶。

注 意 事 项

- 请按冲调方法和喂哺建议进行配制,未经专业人士建议,请勿随意改变奶液浓度和喂哺量,使用不当可能使宝宝得不到适宜的营养并引起宝宝不适。
- 每次请只准备一次的喂哺量,并且在1小时内喂哺完,剩余的奶液应丢弃。
- 冲调好的奶液请勿放入微波炉内加热,以免烫伤。

营 养 成 分 表			
项目	单位	每100kJ	每100g
能量	kJ	100	2001
蛋白质	g	0.75	15.0
脂肪	g	1.10	22.0
亚油酸	g	0.12	2.4
α-亚麻酸	g	15.0	300
碳水化合物	g	2.66	53.3
维生素A	μg RE	20.5	410
维生素D	μg	0.61	12.2
维生素E	mg α-TE	0.17	3.5
维生素K	μg	1.40	28
维生素B1	mg	18.0	360
维生素B2	mg	25.5	510
维生素B6	mg	20.5	410
维生素B12	μg	0.055	1.1
烟酸(烟酰胺)	mg	150	3000
叶酸	μg	3.25	65
泛酸	mg	120	2400
维生素C	mg	3.00	60
生物素	μg	0.50	10
矿物质			
钠	mg	6.50	130
钾	mg	24.0	480
铜	μg	15.2	305
镁	mg	1.60	32
铁	mg	0.30	6.0
锌	mg	0.15	3.1
钙	mg	22.5	450
磷	mg	13.5	270
碘	μg	4.75	95
氯	mg	18.0	360
可选择成分			
硒	μg	0.95	19
胆碱	mg	6.00	120
谷胱甘肽	mg	3.00	60
肌醇	mg	1.50	30
牛磺酸	mg	2.00	40
左旋肉碱	mg	0.50	10
二十二碳六烯酸(DHA)	mg	1.00	20
二十二碳四烯酸(ARA)	mg	1.50	30
低聚半乳糖	mg	55.0	1100
低聚果糖	mg	105	2100
1,3-二油酸-2-棕榈酸甘油三酯	mg	0.20	4.0
核苷酸	mg	1.50	30
乳铁蛋白	mg	2.50	50

*100mL奶液=12.9g幼儿配方奶粉+90mL温开水。