



臻爱飞帆



1段

婴儿配方奶粉(0-6月龄, 1段)

产品配方注册号: 国食注字YP20170019

净含量: 850克

营养成分表			
项目	单位	每100kJ	每100g
能量	kJ	100	2150
蛋白质	g	0.49	10.5
脂肪	g	1.23	26.5
亚油酸	g	0.18	3.8
α -亚油酸	mg	20	430
碳水化合物	g	2.7	57.5
维生素			
维生素A	μ g RE	17	360
维生素D	μ g	0.60	13.0
维生素E	mg α -TE	0.28	6.00
维生素K	μ g	2.60	56.0
维生素B ₁	μ g	28	610
维生素B ₂	μ g	28	600
维生素B ₆	μ g	18.6	400
维生素B ₁₂	μ g	0.070	1.50
烟酸	μ g	191	4100
叶酸	μ g	3.3	72
泛酸	μ g	140	3000
维生素C	mg	3.3	71.0
生物素	μ g	0.70	15.0
胆碱	mg	10.0	215.0
矿物质			
钠	mg	8	175
钾	mg	19	400
铜	μ g	16.3	350
镁	mg	1.4	30
铁	mg	0.21	4.5
锌	mg	0.19	4.00
锰	μ g	1.86	40
钙	mg	17	360
磷	mg	11	230
氯	μ g	4.9	106.0
碘	mg	13	280
硒	μ g	0.88	19.0
可选择成分			
肌醇	mg	1.9	40.0
牛磺酸	mg	1.8	38.0
左旋肉碱	mg	0.4	9.0
二十二碳六烯酸(DHA)	mg	6.7	145.0
二十二碳四烯酸(ARA)	mg	11.5	246.5
低聚果糖	g	0.08	1.7
叶黄素	μ g	3.1	66
核苷酸	mg	1.4	30.0
乳铁蛋白	mg	2.1	45.0
酪蛋白磷酸肽	mg	1.9	40.0

配料

生牛乳、脱盐乳清粉、食用植物油(玉米油、低芥酸菜籽油、椰子油、葵花籽油)、乳糖、低聚果糖、花生四烯酸(ARA)、乳清蛋白粉、二十二碳六烯酸(DHA)、浓缩乳清蛋白粉、核桃油、维生素A、维生素D、维生素E、维生素K、维生素B₁、维生素B₂、维生素B₆、维生素B₁₂、烟酸、泛酸、维生素C、生物素、胆碱、柠檬酸钠、氯化钾、硫酸铜、硫酸镁、磷酸铁、硫酸锌、硫酸锰、碳酸钙、磷酸氢钙、磷酸钾、亚硒酸钠、肌醇、牛磺酸、左旋肉碱、叶黄素、核苷酸(5'-胞苷酸二钠、5'-尿苷酸二钠、5'-单磷酸腺苷、5'-鸟苷酸二钠、5'-肌苷酸二钠)、乳铁蛋白、酪蛋白磷酸肽、长双歧杆菌长亚种 B8536、动物双歧杆菌乳亚种 Bb-12。
过敏原信息: 本产品含有乳及乳制品

喂哺建议表

喂哺建议表是根据平均的需要量而定, 请遵照表中所建议的比例用量冲调, 未经医生建议请勿改变冲调浓度。未经煮沸消毒的水、奶瓶或不恰当的温度均可能引起婴儿不适。

月龄	每次喂哺量		每日喂哺次数
	冲调用水(毫升)	奶粉(平勺)	
0~2周	60	2	7~8
2周~1个月	90	3	6~7
1~2个月	120	4	5~6
2~3个月	150	5	5~6
3~4个月	180	6	5~6
4~6个月	210	7	4~5

提示

- 每100毫升奶液中含12.9克奶粉, 一平勺奶粉约为4.3克, 听盖内附有专用量勺。
- 每次只准备一次的喂量, 并及时给婴儿喂哺, 不要将未喝完的奶液留存。
- 喂奶时应抱着婴儿, 如果疏忽照顾可能会导致婴儿窒息或其他不适。
- 对于0-6月龄的婴儿最理想的食品是母乳, 在母乳不足或无母乳时可食用本产品。

罐盖开启方式: 抵住封口向上抬

贮存条件

产品应存放在阴凉、干燥处, 开启后的产品请务必封紧罐口, 并于一个月内用完。开罐后请勿放入冰箱冷藏。



冲调方法



1 请洗净双手, 并将所有用具清洗干净。



2 冲调前将奶瓶、奶嘴及瓶盖等用具放入沸水中煮5分钟。



3 将冲调用水煮沸5分钟, 冷却至45℃左右, 将适量的水倒入消毒过的奶瓶中。



4 参照喂哺建议表, 使用专用量勺将正确的奶量加入奶瓶中, 量取奶粉时要刮平量勺。



5 盖紧瓶盖, 并摇动奶瓶至奶粉完全溶解。喂哺前请先将奶液滴在手腕内侧试温, 以确定温度是否适合婴儿食用, 奶液应是温热的。

产地: 黑龙江省 齐齐哈尔市

生产者:

飞鹤(龙江)乳品有限公司(代码QL, 配方注册企业)

生产许可证号: SC10523022150089

地址: 黑龙江省齐齐哈尔市龙江县黑岗乡

邮编: 161100

生产者: 飞鹤(甘南)乳品有限公司(代码QG)

生产许可证号: SC10523022550075

地址: 黑龙江省齐齐哈尔市甘南县生态工业新区

邮编: 162100

具体厂址信息详见生产日期代码

飞鹤客户服务中心

地址: 北京市朝阳区酒仙桥路甲10号星城国际C座16层

邮编: 100015

产品标准号: GB 10765-2021

产品类别及属性: 乳基粉状婴儿配方食品

生产日期、保质期(至)及批号: 见罐底

商标和条码由持有人中国飞鹤有限公司控股的黑龙江

飞鹤乳业有限公司授权使用



扫码注册会员

6 907925 772880

www.feihe.com

400-710-2768

请登录飞鹤官网
进行产品追溯

营养成分表			
项目	单位	每100kJ	每100g
能量	kJ	100	2150
蛋白质	g	0.49	10.5
脂肪	g	1.23	26.5
亚油酸	g	0.18	3.8
α-亚麻酸	mg	20	430
碳水化合物	g	2.7	57.5
维生素			
维生素A	μg RE	17	360
维生素D	μg	0.60	13.0
维生素E	mg α-TE	0.28	6.00
维生素K1	μg	2.60	56.0
维生素B1	μg	28	610
维生素B2	μg	28	600
维生素B6	μg	18.6	400
维生素B12	μg	0.070	1.50
烟酸	μg	191	4100
叶酸	μg	3.3	72
泛酸	μg	140	3000
维生素C	mg	3.3	71.0
生物素	μg	0.70	15.0
胆碱	mg	10.0	215.0
矿物质			
钠	mg	8	175
钾	mg	19	400
钙	μg	16.3	350
镁	mg	1.4	30
磷	mg	0.21	4.5
锌	mg	0.19	4.00
铜	μg	1.86	40
铁	mg	17	360
锰	mg	11	230
钴	μg	4.9	106.0
硒	mg	13	280
碘	μg	0.88	19.0
可选择成分			
肌醇	mg	1.9	40.0
牛磺酸	mg	1.8	38.0
左旋肉碱	mg	0.4	9.0
二十二碳六烯酸(DHA)	mg	6.7	145.0
二十碳四烯酸(ARA)	mg	11.5	246.5
低聚果糖	g	0.08	1.7
叶黄素	mg	3.1	66
核苷酸	mg	1.4	30.0
乳铁蛋白	mg	2.1	45.0
酪蛋白磷酸肽	mg	1.9	40.0

配料

生牛乳、脱盐乳清粉、食用植物油和油(玉米油、低芥酸菜籽油、椰子油、葵花籽油)、乳糖、低聚果糖、花生四烯酸(ARA)、乳清蛋白粉、二十二碳六烯酸(DHA)、浓缩乳清蛋白粉、核桃油、维生素A、维生素D、维生素E、维生素K、维生素B1、维生素B2、维生素B6、维生素B12、烟酸、叶酸、泛酸、维生素C、生物素、胆碱、柠檬酸钠、氯化钾、硫酸铜、硫酸镁、焦磷酸铁、硫酸锌、硫酸锰、碳酸钙、磷酸氢钙、磷酸钾、亚硒酸钠、肌醇、牛磺酸、左旋肉碱、叶黄素、核苷酸(5'-胞苷酸二钠、5'-尿苷酸二钠、5'-单磷酸腺苷、5'-鸟苷酸二钠、5'-肌苷酸二钠)、乳铁蛋白、酪蛋白磷酸肽、长双歧杆菌长亚种 BB536、动物双歧杆菌乳亚种 Bb-12。

过敏原信息：本产品含有乳及乳制品

喂哺建议表

喂哺建议表是根据平均的需要量而定，请遵照表中所建议的比例用量冲调，未经医生建议请勿改变冲调浓度。未经煮沸消毒的水、奶瓶或不恰当的温度均可能引起婴儿不适。

月龄	每次喂哺量		每日喂哺次数
	冲调用水(毫升)	奶粉(平均)	
0-2周	60	2	7-8
2周-1个月	90	3	6-7
1-2个月	120	4	5-6
2-3个月	150	5	5-6
3-4个月	180	6	5-6
4-6个月	210	7	4-5

提示

- 每100毫升奶液中含12.9克奶粉，一平勺奶粉约为4.3克，请向店家免费领取专用量勺。
- 每次请只准备一次的喂量，并及时给婴儿喂哺，不要将未喝完的奶液留存。
- 喂奶时应抱着婴儿，如果疏忽照顾可能会引起婴儿窒息或其他不适。
- 对于0-6月龄的婴儿最理想的食物是母乳，在母乳不足或无母乳时可食用本产品。



臻爱飞帆



1段

婴儿配方奶粉(0-6月龄, 1段)

产品配方注册号: 国食注字YP20170019

净含量: 150克



- 冲调方法**
- 请洗净双手，并将所有用具清洗干净。
 - 冲调前将奶瓶、奶嘴及瓶盖等用具放入沸水中煮5分钟。
 - 将冲调用水煮沸5分钟，冷却至45℃左右，将适量的水倒入消毒过的奶瓶中。
 - 参照喂哺建议表，使用专用量勺将正确的奶粉量加入奶瓶中，轻轻摇晃至均匀。
 - 盖紧瓶盖，并摇匀至奶粉完全溶解。喂哺前请先将奶液滴在手腕内侧试温，以确定温度是否适合婴儿食用。奶液应是温暖的。

贮存条件

产品应存放在阴凉、干燥处，开启后的产品请务必封紧罐口，并于一个月内用完。开罐后请勿放入冰箱冷藏。

请扫描罐底二维码进行产品追溯

www.feihe.com

400-710-2768

产地: 黑龙江省 齐齐哈尔市
生产者: 飞鹤(龙江)乳品有限公司(代码QL, 配方注册企业)
 生产许可证号: SC10523022150089
 地址: 黑龙江省齐齐哈尔市龙江县黑岗乡 邮编: 161100
 生产者: 飞鹤(甘南)乳品有限公司(代码QG)
 生产许可证号: SC10523022550075
 地址: 黑龙江省齐齐哈尔市甘南县生态工业新区 邮编: 162100
 具体厂址信息详见生产日期代码
飞鹤客户服务中心
 地址: 北京市朝阳区酒仙桥路甲10号皇城国际C座16层
 邮编: 100015
 产品标准号: GB 10765-2021
 产品类别及属性: 乳基粉状婴儿配方食品
 生产日期、保质期(至)及批号: 见罐底
 商标由持有人中国飞鹤有限公司控股的黑龙江飞鹤乳业有限公司授权使用



扫码注册会员

营养成分表			
项目	单位	每100kJ	每100g
能量	kJ	100	2019
蛋白质	g	0.57	11.5
脂肪	g	1.06	21.5
亚油酸	g	0.15	3.0
α-亚麻酸	mg	15	300
碳水化合物	g	3.0	59.8
维生素			
维生素A	μg RE	22	450
维生素D	μg	0.59	12.0
维生素E	mg α-TE	0.22	4.50
维生素K ₁	μg	1.78	36.0
维生素B ₁	μg	31	630
维生素B ₂	μg	35	700
维生素B ₆	μg	14.9	300
维生素B ₁₂	μg	0.059	1.20
烟酸	μg	193	3900
叶酸	μg	2.8	57
泛酸	μg	160	3230
维生素C	mg	3.3	66.0
生物素	μg	0.59	12.0
胆碱	mg	9.9	200.0
矿物质			
钠	mg	7	140
钾	mg	21	420
钙	μg	11.9	240
镁	mg	1.6	33
铁	mg	0.30	6.0
锌	mg	0.20	4.00
锰	μg	1.88	38
铜	mg	22	450
磷	mg	13	270
碘	μg	4.5	90.0
硒	μg	15	300
钼	μg	0.59	12.0
可选择成分			
肌醇	mg	1.6	32.0
牛磺酸	mg	1.9	38.0
左旋肉碱	mg	0.4	9.0
二十二碳六烯酸(DHA)	mg	7.2	145.0
二十碳四烯酸(ARA)	mg	12.2	246.5
低聚果糖	g	0.07	1.4
叶黄素	μg	10.4	210
核苷酸	mg	1.5	30.0
乳铁蛋白	mg	2.2	45.0
酪蛋白磷酸肽	mg	2.0	40.0

配料

生牛乳、乳糖、脱盐乳清粉、食用植物油和油(玉米油、低芥酸菜籽油、椰子油)、花生四烯酸(ARA)、低聚果糖、二十二碳六烯酸(DHA)、乳清蛋白粉、浓缩乳清蛋白粉、核桃油、维生素A、维生素D、维生素E、维生素K、维生素B₁、维生素B₂、维生素B₆、维生素B₁₂、烟酸、叶酸、泛酸、维生素C、生物素、胆碱、柠檬酸钠、氯化钾、硫酸铜、硫酸镁、焦磷酸铁、硫酸锌、硫酸锰、硫酸钾、磷酸氢钙、磷酸钾、亚硫酸钠、肌醇、牛磺酸、左旋肉碱、叶黄素、核苷酸(5'-胞苷酸二钠、5'-尿苷酸二钠、5'-单磷酸腺苷、5'-鸟苷酸二钠、5'-肌苷酸二钠)、乳铁蛋白、酪蛋白磷酸肽、长双歧杆菌长亚种 BB536、动物双歧杆菌乳亚种 Bb-12。

过敏原信息：本产品含有乳及乳制品。

喂哺建议表

喂哺建议表是根据平均的需要量而定，请遵照表中所建议的比例用量冲调，未经医生建议请勿改变冲调浓度。未经煮沸消毒的水、奶瓶或不恰当的温度均可能引起婴儿不适。

月龄	每次喂哺量		每日喂哺次数
	冲调用水(毫升)	奶粉(平勺)	
6-8个月	210	4	4
8-12个月	210	4	3

提示

- 每100毫升奶液中约含14.6克奶粉，一平勺奶粉约为8.6克，听盖内附有专用量勺。
- 6个月以上婴儿食用本产品时，须配合添加辅助食品。
- 每次请只准备一次的喂量，并及时给婴儿喂哺，不要将未喝完的奶液留存。
- 喂奶时应抱着婴儿，如果疏忽照顾可能会引起婴儿窒息或其他不适。

贮存条件

产品应存放在阴凉、干燥处，开启后的产品请务必封紧罐口，并于一个月内用完。开罐后请勿放入冰箱冷藏。

罐盖开启方式：抵住封口向上抬



臻爱飞帆



2段

较大婴儿配方奶粉(6-12月龄,2段)

产品配方注册号:国食注字YP20170020

净含量:850克

含有：
二十二碳六
烯酸(DHA)

牛磺酸

核苷酸

叶黄素

冲调方法

1. 请洗净双手，并将所有用具清洗干净。
2. 冲调前将奶瓶、奶嘴及瓶盖等用具放入沸水中煮5分钟。
3. 将冲调用水煮沸5分钟，冷却至45℃左右，将适量的水倒入消毒过的奶瓶中。
4. 参照喂哺建议表，使用专用量勺将正确的奶粉量加入奶瓶中，量取奶粉时要刮平量勺。
5. 盖紧瓶盖，并摇动奶瓶至奶粉完全溶解，喂哺前请先确定奶液温度是否适合婴儿食用。

www.feihe.com
400-710-2768

产地：黑龙江省 齐齐哈尔市
生产者：飞鹤(龙江)乳品有限公司(代码QL, 配方注册企业)
生产许可证号：SC10523022150089
地址：黑龙江省齐齐哈尔市龙江县黑岗乡
邮编：161100
生产者：飞鹤(甘南)乳品有限公司(代码QG)
生产许可证号：SC10523022550075
地址：黑龙江省齐齐哈尔市甘南县生态工业新区
邮编：162100
具体厂址信息详见生产日期处代码
飞鹤客户服务中心
地址：北京市朝阳区酒仙桥路甲10号星城国际C座16层
邮编：100015
产品标准号：GB 10766-2021
产品类别及属性：乳基粉状较大婴儿配方食品
生产日期、保质期(至)及批号：见罐底
商标和条码由持有人中国飞鹤有限公司控股的黑龙江飞鹤乳业有限公司授权使用

6 907925 772897

YINZAFFA2-21850Q/TIA1/2506

营养成分表			
项目	单位	每100kJ	每100g
能量	kJ	100	2019
蛋白质	g	0.57	11.5
脂肪	g	1.06	21.5
亚油酸	g	0.15	3.0
α-亚麻酸	mg	15	300
碳水化合物	g	3.0	59.8
维生素			
维生素A	μg RE	22	450
维生素D	μg	0.59	12.0
维生素E	mg α-TE	0.22	4.50
维生素K1	μg	1.78	36.0
维生素B1	μg	31	630
维生素B2	μg	35	700
维生素B6	μg	14.9	300
维生素B12	μg	0.059	1.20
烟酸	μg	193	3900
叶酸	μg	2.8	57
泛酸	μg	160	3230
维生素C	mg	3.3	66.0
生物素	μg	0.59	12.0
胆碱	mg	9.9	200.0
矿物质			
钙	mg	7	140
镁	mg	21	420
钠	μg	11.9	240
钾	mg	1.6	33
磷	mg	0.30	6.0
氯	mg	0.20	4.00
锌	μg	1.88	38
铜	mg	22	450
铁	mg	13	270
锰	μg	4.5	90.0
钴	mg	15	300
硒	μg	0.59	12.0
可溶性成分			
肌醇	mg	1.6	32.0
牛磺酸	mg	1.9	38.0
左旋肉碱	mg	0.4	9.0
二十二碳六烯酸(DHA)	mg	7.2	145.0
二十碳四烯酸(ARA)	mg	12.2	246.5
低聚果糖	g	0.07	1.4
叶黄素	μg	10.4	210
核苷酸	mg	1.5	30.0
乳铁蛋白	mg	2.2	45.0
酪蛋白磷酸肽	mg	2.0	40.0

配料

生牛乳、乳糖、脱盐乳清粉、食用植物调和油(玉米油、低芥酸菜籽油、椰子油)、花生四烯酸(ARA)、低聚果糖、二十二碳六烯酸(DHA)、乳清蛋白粉、浓缩乳清蛋白粉、核桃油、维生素A、维生素D、维生素E、维生素K、维生素B1、维生素B2、维生素B6、维生素B12、烟酸、叶酸、泛酸、维生素C、生物素、胆碱、柠檬酸钠、氯化钾、硫酸铜、硫酸镁、焦磷酸铁、硫酸锌、硫酸锰、碳酸钙、磷酸氢钙、碘酸钾、亚硒酸钠、肌醇、牛磺酸、左旋肉碱、叶黄素、核苷酸(5'-胞苷酸二钠、5'-尿苷酸二钠、5'-单磷酸腺苷、5'-鸟苷酸二钠、5'-肌苷酸二钠)、乳铁蛋白、酪蛋白磷酸肽、长双歧杆菌长亚种 BB536、动物双歧杆菌乳亚种 Bb-12。

过敏原信息：本产品含有乳及乳制品

喂哺建议表

喂哺建议表是根据平均的需要量而定，请遵照表中所建议的比例用量冲调，未经医生建议请勿改变冲调浓度。未经煮沸消毒的水、奶瓶或不恰当的温度均可能引起婴儿不适。

月龄	每次喂哺量		每日喂哺次数
	冲调用水(毫升)	奶粉(平均)	
6-8个月	210	8	4
8-12个月	210	8	3

提示

- 每100毫升奶液中约含14.6克奶粉，一平勺奶粉约为4.3克，请向店家免费索取专用量勺。
- 6个月龄以上婴儿食用本产品时，须配合添加辅食。
- 每次请只准备一次的喂量，并及时给婴儿喂哺，不要将未喝完的奶液留存。
- 喂哺时应抱着婴儿，如果疏忽照顾可能会引致婴儿窒息或其他不适。



臻爱飞帆



2段

较大婴儿配方奶粉(6-12月龄,2段)

产品配方注册号: 国食注字YP20170020 净含量:150克

含有：
**二十二碳六
烯酸(DHA)**

牛磺酸

叶黄素

核苷酸

- 冲调方法**
1. 请洗净双手，并将所有用具清洗干净。
 2. 冲调前将奶瓶、奶嘴及瓶盖等用具放入沸水中煮5分钟。
 3. 将冲调用水煮沸5分钟，冷却至45℃左右，将适量的水倒入消毒过的奶瓶中。
 4. 参照喂哺建议表，使用专用量勺将正确的奶粉量加入奶瓶中，量取奶粉时要刮平量勺。
 5. 盖紧瓶盖，并晃动奶瓶至奶粉完全溶解。喂哺前请先确定奶液温度是否适合婴儿食用。

贮存条件

产品应存放在阴凉、干燥处，开启后的产品请务必封紧罐口，并于一个月内用完。开罐后请勿放入冰箱冷藏。

请扫描罐底二维码进行产品追溯

www.feihe.com

400-710-2768

产地：黑龙江省 齐齐哈尔市

生产者：
飞鹤(龙江)乳品有限公司(代码QL,配方注册企业)
生产许可证号：SC10523022150089
地址：黑龙江省齐齐哈尔市龙江县黑岗乡
邮编：161100

生产者：飞鹤(甘南)乳品有限公司(代码QG)
生产许可证号：SC10523022550075
地址：黑龙江省齐齐哈尔市甘南县生态工业园区
邮编：162100

具体厂址信息详见生产日期处代码

飞鹤客户服务中心
地址：北京市朝阳区酒仙桥路甲10号皇城国际C座16层
邮编：100015

产品标准号：GB 10766-2021
产品类别及属性：乳基粉状较大婴儿配方食品
生产日期、保质期(至)及批号：见罐底
商标由持有人中国飞鹤有限公司控股的黑龙江飞鹤乳业有限公司授权使用



扫码注册会员

YNZAFFA2-2/150gT/A2/2511

营养成分表			
项目	单位	每100kJ	每100g
能量	kJ	100	1960
蛋白质	g	0.77	15.0
脂肪	g	0.97	19.0
亚油酸	g	0.13	2.6
α-亚油酸	mg	13	260
碳水化合物	g	3.0	58.3
维生素			
维生素A	μg RE	23	450
维生素D	μg	0.61	12.0
维生素E	mg α-TE	0.23	4.50
维生素K ₁	μg	2.04	40.0
维生素B ₁	μg	31	610
维生素B ₂	μg	41	800
维生素B ₆	μg	14.8	290
维生素B ₁₂	μg	0.061	1.20
烟酸	μg	184	3600
叶酸	μg	2.9	57
泛酸	μg	166	3260
维生素C	mg	3.1	60.0
生物素	μg	0.61	12.0
矿物质			
钠	mg	8	150
钾	mg	29	570
钙	mg	18.4	360
镁	mg	2.0	40
铁	mg	0.36	7.0
锌	mg	0.20	4.00
磷	mg	25	490
碘	μg	16	310
硒	μg	2.0	40.0
氯	mg	15	300
可选择成分			
胆碱	μg	0.61	12.0
钙	mg	10.2	200.0
锰	μg	1.89	37
肌醇	mg	1.6	32.0
牛磺酸	mg	1.9	38.0
左旋肉碱	mg	0.5	9.0
二十二碳六烯酸(DHA)	mg	7.4	145.0
二十二碳四烯酸(ARA)	mg	12.6	246.5
低聚果糖	g	0.07	1.4
叶黄素	μg	10.7	210
核苷酸	mg	1.5	30.0
乳铁蛋白	mg	2.3	45.0
酪蛋白磷酸肽	mg	2.0	40.0

配料

生牛乳、脱盐乳清粉、乳糖、食用植物调和油(玉米油、低芥酸菜籽油、椰子油)、花生四烯酸(ARA)、二十二碳六烯酸(DHA)、低聚果糖、乳清蛋白粉、浓缩乳清蛋白粉、核桃油、维生素A、维生素D、维生素E、维生素K、维生素B₁、维生素B₂、维生素B₆、维生素B₁₂、烟酸、叶酸、泛酸、维生素C、生物素、柠檬酸钠、氯化钾、硫酸铜、硫酸镁、焦磷酸铁、硫酸锌、磷酸钙、磷酸氢钙、磷酸钾、亚硒酸钠、硫酸锰、胆碱、肌醇、牛磺酸、左旋肉碱、叶黄素、核苷酸(5'-胞苷酸二钠、5'-尿苷酸二钠、5'-单磷酸腺苷、5'-鸟苷酸二钠、5'-肌苷酸二钠)、乳铁蛋白、酪蛋白磷酸肽、长双歧杆菌长亚种 B8536、动物双歧杆菌乳亚种 Bb-12。

过敏原信息：本产品含有乳及乳制品

喂哺建议表

喂哺建议表是根据平均的需要量而定，请遵照表中所建议的比例用量冲调，未经医生建议请勿改变冲调浓度。未经煮沸消毒的水、奶瓶或不恰当的温度均可能引起宝宝不适。

月龄	每次喂哺量		每日喂哺次数
	冲调用水(毫升)	奶粉(平勺)	
12 - 36个月	200	4	2 - 3

提示

- 每 100 毫升奶液中含 15.2 克奶粉，一平勺奶粉约为 8.6 克，听盖内附有专用量勺。
- 每次请只准备一次的喂量，并及时给宝宝喂哺，不要将未喝完的奶液留存。
- 喂奶时请照顾宝宝，避免发生意外。

贮存条件

产品应存放在阴凉、干燥处，开启后的产品请务必封紧罐口，并于一个月内用完，开罐后请勿放入冰箱冷藏。

罐盖开启方式：抵住封口向上抬



臻爱飞帆

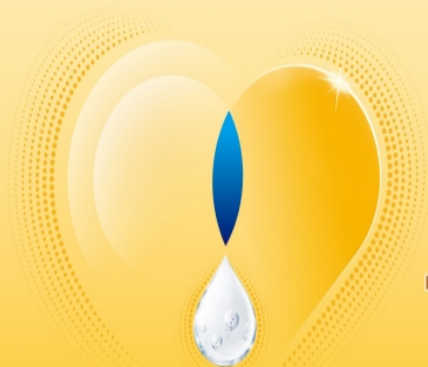

3段

幼儿配方奶粉(12-36月龄,3段)

产品配方注册号:国食注字YP20220130

净含量:850克

含有：**核苷酸** **牛磺酸** **叶黄素**

- 冲调方法**
- 请洗净双手，并将所有用具清洗干淨。
 - 冲调前将奶瓶、奶嘴及瓶盖等用具放入沸水中煮 5 分钟。
 - 将冲调用水煮沸 5 分钟，冷却至 45℃ 左右，将适量的水倒入消毒过的奶瓶中。
 - 参照喂哺建议表，使用专用量勺将正确的奶量加入奶瓶中，量取奶粉时要刮平量勺。
 - 盖紧瓶盖，并摇动奶瓶至奶粉完全溶解。喂哺前请先确定奶液温度是否适合宝宝食用。

www.feihe.com
400-710-2768

请登录飞帆官网进行产品追溯

产地：黑龙江省 齐齐哈尔市
生产者：飞帆(龙江)乳业有限公司(代码QL, 配方注册企业)
生产许可证号：SC10523022150089
地址：黑龙江省齐齐哈尔市龙江县黑岗乡
邮编：161100
生产者：飞帆(甘南)乳业有限公司(代码QG)
生产许可证号：SC10523022250075
地址：黑龙江省齐齐哈尔市甘南县生态工业新区
邮编：162100
具体厂址信息详见生产日期处代码

飞帆客户服务中心
地址：北京市朝阳区酒仙桥路甲10号皇城国际C座16层
邮编：100015

产品标准号：GB 10767-2021
产品类别及属性：乳基粉状幼儿配方食品
生产日期、保质期(至)及批号：见罐底
商标和条码由持有人中国飞帆有限公司控股的黑龙江飞帆乳业有限公司授权使用



扫码注册会员

6 907925 772903

YNZAFFA2-3(850g)TA1/2506

营养成分表			
项目	单位	每100kJ	每100g
能量	kJ	100	1960
蛋白质	g	0.77	15.0
脂肪	g	0.97	19.0
亚油酸	g	0.13	2.6
α-亚麻酸	mg	13	260
碳水化合物	g	3.0	58.3
维生素			
维生素A	μg RE	23	450
维生素D	μg	0.61	12.0
维生素E	mg α-TE	0.23	4.50
维生素K1	μg	2.04	40.0
维生素B1	μg	31	610
维生素B2	μg	41	800
维生素B6	μg	14.8	290
维生素B12	μg	0.061	1.20
烟酸	μg	184	3600
叶酸	μg	2.9	57
泛酸	μg	166	3260
维生素C	mg	3.1	60.0
生物素	μg	0.61	12.0
矿物质			
钙	mg	8	150
磷	mg	29	570
钾	μg	18.4	360
钠	mg	2.0	40
镁	mg	0.36	7.0
锌	mg	0.20	4.00
铜	mg	25	490
铁	mg	16	310
锰	μg	2.0	40.0
硒	μg	15	300
可选择成分			
胆钙化醇	μg	0.61	12.0
肌醇	mg	10.2	200.0
β-胡萝卜素	μg	1.89	37
肌醇	mg	1.6	32.0
牛磺酸	mg	1.9	38.0
左旋肉碱	mg	0.5	9.0
二十二碳六烯酸(DHA)	mg	7.4	145.0
二十碳四烯酸(ARA)	mg	12.6	246.5
低聚果糖	g	0.07	1.4
叶黄素	μg	10.7	210
核苷酸	mg	1.5	30.0
乳铁蛋白	mg	2.3	45.0
酪蛋白磷酸肽	mg	2.0	40.0

配料

生牛乳、脱盐乳清粉、乳糖、食用植物调和油(玉米油、低芥酸菜籽油、椰子油)、花生四烯酸(ARA)、二十二碳六烯酸(DHA)、低聚果糖、乳清蛋白粉、浓缩乳清蛋白粉、核桃油、维生素A、维生素D、维生素E、维生素K、维生素B1、维生素B2、维生素B6、维生素B12、烟酸、叶酸、泛酸、维生素C、生物素、柠檬酸钠、氯化钾、硫酸铜、硫酸镁、焦磷酸铁、硫酸锌、碳酸钾、磷酸氢钙、磷酸钾、亚硒酸钠、硫酸锰、胆碱、肌醇、牛磺酸、左旋肉碱、叶黄素、核苷酸(5'-胞苷酸二钠、5'-尿苷酸二钠、5'-单磷酸腺苷、5'-鸟苷酸二钠、5'-肌苷酸二钠)、乳铁蛋白、酪蛋白磷酸肽、长双歧杆菌长亚种 BB536、动物双歧杆菌乳亚种 Bb-12。

过敏原信息：本产品含有乳及乳制品

喂哺建议表

喂哺建议表是根据平均的需要量而定，请遵照表中所建议的比例用量冲调，未经医生建议请勿改变冲调浓度。未经煮沸消毒的水、奶瓶或不恰当的温度均可能引起宝宝不适。

月龄	每次喂哺量		每日喂哺次数
	冲调用水(毫升)	奶粉(平均)	
12-36个月	200	8	2-3

提示

- 每100毫升奶液中含15.2克奶粉，一平勺奶粉约为4.3克，请向店家免费索取专用量勺。
- 每次请只准备一次的喂量，并及时给宝宝喂哺，不要将未喝完的奶液留存。
- 喂哺时请照顾宝宝，避免发生意外。



臻爱飞帆



幼儿配方奶粉(12-36月龄,3段)

产品配方注册号: 国食注字YP20220130 净含量:150克

含有:

- 核苷酸
- 牛磺酸
- 叶黄素

- 冲调方法**
1. 清洗双手，并将所有用具清洗干净。
 2. 冲调前将奶瓶、奶嘴及瓶盖等用具放入沸水中煮5分钟。
 3. 将冲调用水煮沸5分钟，冷却至45℃左右，将适量的水倒入消毒过的奶瓶中。
 4. 参照喂哺建议表，使用专用量勺将正确的奶粉量加入奶瓶中，量取奶液时要刮平量勺。
 5. 盖紧瓶盖，并摇动奶瓶至奶粉完全溶解。喂哺前请先确定奶液温度是否适合宝宝食用。

贮存条件

产品应存放在阴凉、干燥处，开启后的产品请务必密封紧罐口，并于一个月内用完。开罐后请勿放入冰箱冷藏。

请扫描罐底二维码进行产品追溯

www.feihe.com
400-710-2768

产地: 黑龙江省 齐齐哈尔市
生产者: 飞鹤(龙江)乳业有限公司(代码QL, 配方注册企业)
生产许可证号: SC10523022150089
地址: 黑龙江省齐齐哈尔市龙江县黑岗乡
邮编: 161100
生产者: 飞鹤(甘南)乳业有限公司(代码QG)
生产许可证号: SC10523022550075
地址: 黑龙江省齐齐哈尔市甘南县生态工业园区
邮编: 162100
具体厂址信息详见生产日期处代码
飞鹤客户服务中心
地址: 北京市朝阳区酒仙桥路甲10号星城国际C座16层
邮编: 100015

产品标准号: GB 10767-2021
产品类别及属性: 乳基粉状幼儿配方食品
生产日期、保质期(至)及批号: 见罐底
商标由持有人中国飞鹤有限公司控股的黑龙江飞鹤乳业有限公司授权使用



扫码注册会员



精粹益加



1 段

婴儿配方奶粉(0-6月龄,1段)

产品配方注册号: 国食注字 YP20170355

净含量: 800克

营养成分表

项目	单位	每100kJ	每100g
能量	kJ	100	2098
蛋白质	g	0.50	10.5
脂肪	g	1.26	26.5
亚油酸	g	0.20	4.2
α -亚麻酸	mg	18	380
碳水化合物	g	2.6	53.6
维生素			
维生素A	μ g RE	17	360
维生素D	μ g	0.62	13.0
维生素E	mg α -TE	0.29	6.00
维生素K ₁	μ g	2.86	60.0
维生素B ₁	μ g	31	650
维生素B ₂	μ g	24	500
维生素B ₆	μ g	19.1	400
维生素B ₁₂	μ g	0.071	1.50
烟酸	μ g	195	4100
叶酸	μ g	3.2	67
泛酸	μ g	145	3050
维生素C	mg	3.3	70.0
生物素	μ g	0.76	16.0
胆碱	mg	10.2	215.0
矿物质			
钠	mg	8	175
钾	mg	18	385
铜	μ g	16.7	350
镁	mg	1.5	32
铁	mg	0.24	5.0
锌	mg	0.21	4.50
锰	μ g	1.91	40
钙	mg	17	350
磷	mg	10	200
碘	μ g	5.1	106.0
氯	mg	13	280
硒	μ g	0.91	19.0
可选择成分			
肌醇	mg	1.9	40.0
牛磺酸	mg	1.8	38.0
左旋肉碱	mg	0.4	9.0
二十二碳六烯酸(DHA)	mg	4.6	97.0
二十碳四烯酸(AA/ARA)	mg	7.9	164.9
低聚半乳糖	g	0.15	3.15
低聚果糖	g	0.02	0.35
叶黄素	μ g	3.8	80
核苷酸	mg	1.4	30.0
乳铁蛋白	mg	1.7	35.0

配料

生牛乳、脱盐乳清粉、食用植物调和油(玉米油、低芥酸菜籽油、椰子油、葵花籽油)、乳糖、低聚半乳糖、浓缩乳清蛋白粉、低聚果糖、维生素A、维生素D、维生素E、维生素K、维生素B₁、维生素B₂、维生素B₆、维生素B₁₂、烟酸、泛酸、维生素C、生物素、胆碱、柠檬酸钠、氯化钾、硫酸铜、硫酸镁、焦磷酸铁、硫酸锌、硫酸锰、碳酸钙、磷酸氢钙、磷酸钾、亚硒酸钠、肌醇、牛磺酸、左旋肉碱、二十二碳六烯酸(发酵法)、花生四烯酸、叶黄素、核苷酸(5'-胞苷酸二钠, 5'-尿苷酸二钠, 5'-单磷酸腺苷, 5'-鸟苷酸二钠, 5'-肌苷酸二钠)、乳铁蛋白、动物双歧杆菌乳亚种Bb-12。

过敏原信息: 本产品含有乳及乳制品

喂哺建议表

喂哺建议表是根据平均的需要量而定, 请遵照表中所建议的比例用母乳喂养, 未经医生建议请勿改变冲调浓度。未经煮沸消毒的水、奶瓶或不恰当的温度均可能引起婴儿不适。

月龄	每次喂哺量		每日喂哺次数
	冲调用水(毫升)	奶粉(平均)	
0~2周	60	2	7~8
2周~1个月	90	3	6~7
1~2个月	120	4	5~6
2~3个月	150	5	5~6
3~4个月	180	6	5~6
4~6个月	210	7	4~5

提示

- 每100毫升奶液中约含12.9克奶粉, 一平勺奶粉约为4.3克, 听盖内附有专用量勺。
- 每次请只准备一次的喂量, 并及时给宝宝喂哺, 不要将未喝完的奶液留存。
- 喂奶时应抱着婴儿, 如果疏忽照顾可能会引起婴儿窒息或其他不适。
- 对于0~6月龄的婴儿最理想的食品是母乳, 在母乳不足或无母乳时可食用本产品。

罐盖开启方式: 抵住封口向上抬



冲调方法

- 请洗净双手, 并将所有用具清洗干净。
- 冲调前将奶瓶、奶嘴及瓶盖等用具放入沸水中煮5分钟。
- 将冲调用水煮沸5分钟, 冷却至45°C左右, 将适量的水倒入消毒过的奶瓶中。
- 参照喂哺建议表, 使用专用量勺将正确的奶粉量加入奶瓶中, 量取奶粉时要刮平量勺。
- 盖紧瓶盖, 并摇动奶瓶至奶粉完全溶解。喂哺前请先将奶液滴在手腕内侧试温, 以确定温度是否适合婴儿食用。奶液应是温暖的。

贮存条件

产品应存放在阴凉、干燥处, 开启后的产品请务必密封紧罐口, 并于一个月内用完。开罐后请勿放入冰箱冷藏。

产地: 黑龙江省 齐齐哈尔市
生产者: 飞鹤(龙江)乳品有限公司(代碼 QL, 配方注册企业)
生产许可证号: SC10522022150089
地址: 黑龙江省齐齐哈尔市龙江县黑岗乡
邮编: 161100
产地: 吉林省 白城市
生产者: 飞鹤(吉林)乳品有限公司(代碼 JL)
生产许可证号: SC10522082154762
地址: 吉林省白城市镇安县工业街西幸福路北
邮编: 137300
具体厂址信息详见生产日期处代碼
飞鹤客户服务中心
地址: 北京市朝阳区酒仙桥路甲10号皇城国际C座16层
邮编: 100015
产品标准号: GB 10765-2021
产品类别及属性: 乳基配方婴儿配方食品
生产日期、保质期(至)及批号: 见罐底
商标和条码由持有人中国飞鹤有限公司控股的黑龙江飞鹤乳业有限公司授权使用

www.feihe.com
400-710-2768

请扫描
产品罐底二维码
进行产品追溯



扫码注册会员

6 907925 004387

YNUJCYJA2-14800gT/A2/2505

◆ 营养成分表			
项目	单位	每100kJ	每100g
能量	kJ	100	2098
蛋白质	g	0.50	10.5
脂肪	g	1.26	26.5
亚油酸	g	0.20	4.2
α-亚麻酸	mg	18	380
碳水化合物	g	2.6	53.6
维生素			
维生素A	μg RE	17	360
维生素D	μg	0.62	13.0
维生素E	mg α-TE	0.29	6.00
维生素K ₁	μg	2.86	60.0
维生素B ₁	μg	31	650
维生素B ₂	μg	24	500
维生素B ₆	μg	19.1	400
维生素B ₁₂	μg	0.071	1.50
烟酸	μg	195	4100
叶酸	μg	3.2	67
泛酸	μg	145	3050
维生素C	mg	3.3	70.0
生物素	μg	0.76	16.0
胆碱	mg	10.2	215.0
矿物质			
钙	mg	8	175
磷	mg	18	385
钾	mg	16.7	350
钠	mg	1.5	32
镁	mg	0.24	5.0
锌	mg	0.21	4.50
铜	μg	1.91	40
铁	mg	17	350
锰	μg	10	200
碘	μg	5.1	106.0
硒	μg	13	280
氯	mg	0.91	19.0
可选择成分			
肌醇	mg	1.9	40.0
牛磺酸	mg	1.8	38.0
左旋肉碱	mg	0.4	9.0
二十二碳六烯酸(DHA)	mg	4.6	97.0
二十碳四烯酸(AA/ARA)	mg	7.9	164.9
低聚半乳糖	g	0.15	3.15
低聚果糖	g	0.02	0.35
叶黄素	μg	3.8	80
核苷酸	mg	1.4	30.0
乳铁蛋白	mg	1.7	35.0

◆ 配料

生牛乳、脱盐乳清粉、食用植物调和油(玉米油、低芥酸菜籽油、椰子油、葵花籽油)、乳糖、低聚半乳糖、浓缩乳清蛋白粉、低聚果糖、维生素A、维生素D、维生素E、维生素K、维生素B₁、维生素B₂、维生素B₆、维生素B₁₂、烟酸、叶酸、泛酸、维生素C、生物素、胆碱、柠檬酸钠、氯化钾、硫酸铜、硫酸镁、焦磷酸铁、硫酸锌、硫酸锰、碳酸钙、磷酸氢钙、磷酸钾、亚硒酸钠、肌醇、牛磺酸、左旋肉碱、二十二碳六烯酸油脂(发酵法)、花生四烯酸、叶黄素、核苷酸(5'-胞苷酸二钠、5'-尿苷酸二钠、5'-单磷酸腺苷、5'-鸟苷酸二钠、5'-肌苷酸二钠)、乳铁蛋白、动物双歧杆菌乳亚种Bb-12。

过敏原信息：本产品含有乳及乳制品

◆ 喂哺建议表

喂哺建议表是根据平均的需要量而定，请遵照表中所建议的比例用量冲调，未经医生建议请勿改变冲调浓度。未经煮沸消毒的水、奶瓶或不恰当的温度均可能引起婴儿不适。

月龄	每次喂哺量		每日喂哺次数
	冲调用水(毫升)	奶粉(平均)	
0~2周	60	2	7~8
2周~1个月	90	3	6~7
1~2个月	120	4	5~6
2~3个月	150	5	5~6
3~4个月	180	6	5~6
4~6个月	210	7	4~5

◆ 提示

- ♥ 每100毫升开奶液中含12.9克奶粉，一平勺奶粉约为4.3克，请向店家免费索取专用量勺。
- ♥ 每次请只准备一次的喂量，并及时给婴儿喂哺，不要将未喝完的奶液留存。
- ♥ 喂奶时应抱着婴儿，如果疏忽照顾可能会引致婴儿窒息或其他不适。
- ♥ 对于0~6月龄的婴儿最理想的食品是母乳，在母乳不足或无母乳时可食用本产品。



精粹益加



1 段

婴儿配方奶粉(0-6月龄,1段)

产品配方注册号：国食注字 YP20170355

净含量：150克

◆ 冲调方法

1. 请洗净双手，并将所有用具清洗干净。
2. 冲调前将奶瓶、奶嘴及瓶盖等用具放入沸水中煮5分钟。
3. 将冲调用水煮沸5分钟，冷却至45℃左右，将适量的水倒入消毒过的奶瓶中。
4. 参照喂哺建议表，使用专用量勺将正确的奶分量加入奶瓶中，量效时奶液要搅拌均匀。
5. 盖紧瓶盖，并晃动奶瓶至奶液完全溶解。喂哺前请先将奶液滴在手腕内侧试温，以确定温度是否适合婴儿食用。奶液应是温暖的。

◆ 贮存条件

产品应存放在阴凉、干燥处，开启后的产品请务必密封紧罐口，并于一个月内用完。开罐后请勿放入冰箱冷藏。

请扫描产品罐底二维码进行产品追溯

www.feihe.com

400-710-2768

产地：黑龙江省 齐齐哈尔市

生产者：

飞鹤(龙江)乳品有限公司(代码QL, 配方注册企业)

生产许可证号：SC10523022150089

地址：黑龙江省齐齐哈尔市龙江县黑岗乡

邮编：161100

产地：吉林省白城市

生产者：飞鹤(吉林)乳品有限公司(代码JL)

生产许可证号：SC10522082154762

地址：吉林省白城市镇赉县工业街西幸福路北

邮编：137300

具体生产厂址详见生产日期处代码

飞鹤客户服务中心

地址：北京市朝阳区酒仙桥路甲10号皇城国际C座16层

邮编：100015

产品标准号：GB 10765-2021

产品类别及属性：乳基粉状婴儿配方食品

生产日期、保质期(至)及批号：见罐底

商标由持有人中国飞鹤有限公司控股的黑龙江飞鹤

乳业有限公司授权使用



扫码注册会员



精粹益加



2段

较大婴儿配方奶粉(6-12月龄, 2段)

产品配方注册号: 国食注字 YP20170356 净含量: 800克



营养成分表			
项目	单位	每100kJ	每100g
能量	kJ	100	1995
蛋白质	g	0.58	11.5
脂肪	g	1.03	20.5
亚油酸	g	0.16	3.2
α-亚油酸	mg	16	320
碳水化合物	g	3.0	59.6
维生素			
维生素A	μg RE	23	450
维生素D	μg	0.60	12.0
维生素E	mg α-TE	0.25	4.90
维生素K1	μg	2.26	45.0
维生素B1	μg	33	656
维生素B2	μg	38	760
维生素B6	μg	15.0	300
维生素B12	μg	0.060	1.20
叶酸	μg	195	3900
泛酸	μg	206	4100
维生素C	mg	2.5	50.0
生物素	μg	0.60	12.0
胆碱	mg	10.0	200.0
矿物质			
钠	mg	7	135
钾	mg	21	420
铜	μg	12.0	240
镁	mg	1.7	33
铁	mg	0.30	6.0
锌	mg	0.20	4.00
锰	μg	1.90	38
钙	mg	23	450
磷	mg	14	270
碘	μg	4.5	90.0
硒	mg	14	280
维生素	μg	0.60	12.0
可选择成分			
肌醇	mg	2.0	40.0
牛磺酸	mg	1.9	38.0
左旋肉碱	mg	0.5	10.0
二十二碳六烯酸(DHA)	mg	4.8	95.0
二十二碳四烯酸(AA/ARA)	mg	8.1	161.5
低聚半乳糖	g	0.16	3.15
低聚果糖	g	0.02	0.35
叶黄素	μg	10.5	210
核苷酸	mg	1.5	30.0
乳铁蛋白	mg	1.8	35.0

配料	
生牛乳、脱盐乳清粉、食用植物油和油(玉米油、低芥酸菜籽油、椰子油)、乳糖、低聚半乳糖、浓缩乳清蛋白粉、低聚果糖、维生素A、维生素D、维生素E、维生素K、维生素B1、维生素B2、维生素B6、维生素B12、烟酸、叶酸、泛酸、维生素C、生物素、胆碱、柠檬酸钠、氯化钾、硫酸铜、硫酸镁、焦磷酸铁、硫酸锌、硫酸锰、碳酸钙、磷酸氢钙、磷酸钾、亚硒酸钠、肌醇、牛磺酸、左旋肉碱、二十二碳六烯酸油酯(发酵法)、花生四烯酸、叶黄素、核苷酸(5'-胞苷二磷酸、5'-尿苷二磷酸、5'-腺苷二磷酸、5'-鸟苷二磷酸、5'-肌苷二磷酸)、乳铁蛋白、动物双歧杆菌乳亚种Bb-12。	
过敏原信息: 本产品含有乳及乳制品	

喂哺建议表			
喂哺建议表是根据平均的需要量而定, 请遵照表中所建议的比例用量冲调, 未经医生建议请勿改变冲调浓度。未经煮沸消毒的水、奶瓶或不恰当的温度均可能引起婴儿不适。			
月龄	每次喂哺量		每日喂哺次数
	冲调用水(毫升)	奶粉(平勺)	
6-8个月	210	4	4
8-12个月	210	4	3

- 提示**
- 每100毫升奶液中含14.6克奶粉, 一平勺奶粉约为8.6克, 听盖内附有专用量勺。
 - 6个月以上婴儿食用本产品时, 须配合添加辅食。
 - 每次请只准备一次的用量, 并及时给婴儿喂哺, 不要将未喝完的奶液留存。
 - 喂奶时应抱着婴儿, 如果疏忽照顾可能会引起婴儿窒息或其他不适。

贮存条件

产品应存放在阴凉、干燥处, 开启后的产品请务必封紧罐口, 并于一个月内用完, 开罐后请勿放入冰箱冷藏。

罐盖开启方式: 抵住封口向上抬

- 冲调方法**
- 请洗净双手, 并将所有用具清洗干净。
 - 冲调前将奶瓶、奶嘴及瓶盖等用具放入沸水中煮5分钟。
 - 将冲调用水煮沸5分钟, 冷却至45℃左右, 将适量的水倒入消毒过的奶瓶中。
 - 参照喂哺建议表, 使用专用量勺将正确的奶粉量加入奶瓶中, 量取奶粉时要刮平量勺。
 - 盖紧瓶盖, 并摇动奶瓶至奶粉完全溶解, 喂哺前请先确定奶液温度是否适合婴儿食用。

产地: 黑龙江省 齐齐哈尔市
生产者: 飞鹤(龙江)乳业有限公司(代码 QL, 配方注册企业)
生产许可证号: SC105220322150089
地址: 黑龙江省齐齐哈尔市龙江县黑岗乡
邮编: 161100
产地: 吉林省 白城市
生产者: 飞鹤(吉林)乳业有限公司(代码 JL)
生产许可证号: SC105220822154762
地址: 吉林省白城市镇赉县工业街西幸福路北
邮编: 137300
 具体厂址信息详见生产日期代码
飞鹤客户服务中心
地址: 北京市朝阳区酒仙桥路甲10号皇城国际C座16层
邮编: 100015
产品标准号: GB 10766-2021
产品类别及属性: 乳基粉供较大婴儿配方食品
生产日期、保质期(至)及批号: 见罐底
 商标和条码由持有人中国飞鹤有限公司控股的黑龙江飞鹤乳业有限公司授权使用

www.feihe.com
 400-710-2768



YNYJCYJA2-21800g/T/A212505

◆ 营养成分表			
项目	单位	每100kJ	每100g
能量	kJ	100	1995
蛋白质	g	0.58	11.5
脂肪	g	1.03	20.5
亚油酸	g	0.16	3.2
α-亚麻酸	mg	16	320
碳水化合物	g	3.0	59.6
维生素			
维生素A	μg RE	23	450
维生素D	μg	0.60	12.0
维生素E	mg α-TE	0.25	4.90
维生素K ₁	μg	2.26	45.0
维生素B ₁	μg	33	656
维生素B ₂	μg	38	760
维生素B ₆	μg	15.0	300
维生素B ₁₂	μg	0.060	1.20
烟酸	μg	195	3900
叶酸	μg	2.5	50
泛酸	μg	206	4100
维生素C	mg	2.5	50.0
生物素	μg	0.60	12.0
胆碱	mg	10.0	200.0
矿物质			
钙	mg	7	135
磷	mg	21	420
钠	mg	12.0	240
钾	mg	1.7	33
镁	mg	0.30	6.0
锌	mg	0.20	4.0
铜	μg	1.90	38
铁	μg	23	450
锰	μg	14	270
硒	μg	4.5	90.0
碘	μg	14	280
氯	μg	0.60	12.0
可选择成分			
肌醇	mg	2.0	40.0
牛磺酸	mg	1.9	38.0
左旋肉碱	mg	0.5	10.0
二十二碳六烯酸(DHA)	mg	4.8	95.0
二十碳四烯酸(AA/ARA)	mg	8.1	161.5
低聚半乳糖	g	0.16	3.15
低聚果糖	g	0.02	0.35
叶黄素	μg	10.5	210
核苷酸	mg	1.5	30.0
乳铁蛋白	mg	1.8	35.0

◆ 配料

生牛乳、脱盐乳清粉、食用植物油(玉米油、低芥酸菜籽油、椰子油)、乳糖、低聚半乳糖、浓缩乳清蛋白粉、低聚果糖、维生素A、维生素D、维生素E、维生素K、维生素B₁、维生素B₂、维生素B₆、维生素B₁₂、烟酸、叶酸、泛酸、维生素C、生物素、胆碱、柠檬酸钠、氯化钾、硫酸铜、硫酸镁、焦磷酸铁、硫酸锌、硫酸锰、碳酸钙、磷酸氢钙、碘酸钾、亚硒酸钠、肌醇、牛磺酸、左旋肉碱、二十二碳六烯酸油脂(发酵法)、花生四烯酸、叶黄素、核苷酸(5'-胞苷酸二钠、5'-尿苷酸二钠、5'单磷酸腺苷、5'-鸟苷酸二钠、5'-肌苷酸二钠)、乳铁蛋白、动物双歧杆菌乳亚种Bb-12。

过敏原信息：本产品含有乳及乳制品

◆ 喂哺建议表

喂哺建议表是根据平均的需要量而定，请遵照表中所建议的比例用量冲调，未经医生建议请勿改变冲调浓度，未经煮沸消毒的水、奶瓶或不恰当的浓度均可能引起婴儿不适。

月龄	每次喂哺量		每日喂哺次数
	冲调用水(毫升)	奶粉(平均)	
6-8个月	210	8	4
8-12个月	210	8	3

- ◆ 提示
- ♥ 每100毫升奶液中约含14.6克奶粉，一平勺奶粉约为4.3克，请向店方免费领取专用量勺。
 - ♥ 6个月龄以上婴儿食用本产品时，须配合添加辅助食品。
 - ♥ 每次请只准备一次的喂量，并及时给婴儿喂哺，不要将未喝完的奶液留存。
 - ♥ 喂奶时应抱着婴儿，如果疏忽照顾可能会引致婴儿窒息或其他不适。



精粹益加

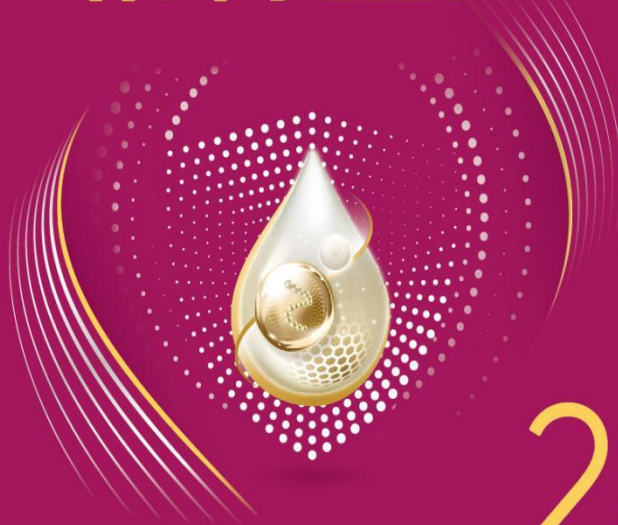

2段

较大婴儿配方奶粉(6-12月龄,2段)

产品配方注册号：国食注字 YP20170356

净含量：150克



- ◆ 冲调方法
1. 请洗净双手，并将所有用具清洗干净。
 2. 冲调前将奶瓶、奶嘴及瓶盖等用具放入沸水中煮5分钟。
 3. 将冲调用水煮沸5分钟，冷却至45℃左右，将适量的水倒入消毒过的奶瓶中。
 4. 参照喂哺建议表，使用专用量勺将正确的奶量加入奶瓶中，量取时请要到平量勺。
 5. 盖紧瓶盖，并摇动奶瓶至奶粉完全溶解。喂哺前请先确定奶液温度是否适合婴儿食用。

◆ 贮存条件

产品应存放在阴凉、干燥处，开启后的产品请务必封紧罐口，并于一个月内用完。开罐后请勿放入冰箱冷藏。

请扫描产品罐底二维码进行产品追溯

www.feihe.com

400-710-2768

产地：黑龙江省 齐齐哈尔市
生产者：飞鹤(龙江)乳品有限公司(代码QL, 配方注册企业)
生产许可证号：SC10523022150089
地址：黑龙江省齐齐哈尔市龙江县黑岗乡
邮编：161100

产地：吉林省 白城市
生产者：飞鹤(吉林)乳品有限公司(代码JL)
生产许可证号：SC10522082154762
地址：吉林省白城市镇赉县工业街西幸福路北
邮编：137300
具体生产厂址详见生产日期处代码

飞鹤客户服务中心
地址：北京市朝阳区酒仙桥路甲10号星城国际C座16层
邮编：100015

产品标准号：GB 10766-2021
产品类别及属性：乳基粉状较大婴儿配方食品
生产日期、保质期(至)及批号：见罐底
商标由持有人中国飞鹤有限公司控股的黑龙江飞鹤乳业有限公司授权使用





精粹益加



3段

幼儿配方奶粉(12-36月龄3段)

产品配方注册号：国食注字 YP20220149

净含量：800克



冲调方法

- 1 请洗净双手，并将所有用具清洗干净。
- 2 冲调前将奶瓶、奶嘴及瓶盖等用具放入沸水中煮5分钟。
- 3 将冲调用水煮沸5分钟，冷却至45℃左右，将适量的水倒入消毒过的奶瓶中。
- 4 参照喂哺建议表，使用专用量勺将正确的奶量加入奶瓶中，量取奶粉时要用平量勺。
- 5 盖紧瓶盖，并摇动奶瓶至奶粉完全溶解。喂哺前请先确定奶液温度是否适合宝宝食用。

www.feihe.com
400-710-2768

请扫描
产品罐底二维码
进行产品追溯

产地：黑龙江省齐齐哈尔市
生产者：飞鹤（龙江）乳品有限公司（代码 QL，配方注册企业）
生产许可证号：SC10523022150089
地址：黑龙江省齐齐哈尔市龙江县黑岗乡
邮编：161100
产地：吉林省白城市
生产者：飞鹤（吉林）乳品有限公司（代码 JL）
生产许可证号：SC10522082154762
地址：吉林省白城市镇安县工业街西幸福路北
邮编：137300
具体厂址信息详见生产日期代码
飞鹤客户服务中心
地址：北京市朝阳区酒仙桥路甲10号皇城国际C座16层
邮编：100015
产品标准号：GB 10767-2021
产品类别及属性：乳基粉状幼儿配方食品
生产日期、保质期（至）及批号：见罐底
商标和条码由持有人中国飞鹤有限公司控股的黑龙江飞鹤乳业有限公司授权使用



扫码注册会员

6 907925 004400

营养成分表

项目	单位	每100kJ	每100g
能量	kJ	100	1936
蛋白质	g	0.77	15.0
脂肪	g	0.98	19.0
亚油酸	g	0.13	2.6
α-亚麻酸	mg	13	260
碳水化合物	g	2.9	55.9
维生素			
维生素A	μg RE	23	450
维生素D	μg	0.62	12.0
维生素E	mg α-TE	0.25	4.90
维生素K ₁	μg	2.32	45.0
维生素B ₁	μg	34	650
维生素B ₂	μg	37	723
维生素B ₆	μg	15.0	290
维生素B ₁₂	μg	0.067	1.30
烟酸	μg	186	3600
叶酸	μg	2.6	50
泛酸	μg	222	4300
维生素C	mg	2.5	49.0
生物素	μg	0.62	12.0
矿物质			
钠	mg	8	150
钾	mg	26	510
铜	μg	16.3	315
镁	mg	2.2	42
铁	mg	0.35	6.8
锌	mg	0.21	4.00
钙	mg	25	490
磷	mg	17	330
碘	μg	2.1	40.0
氯	mg	16	310
可选择成分			
硒	μg	0.62	12.0
胆碱	mg	10.3	200.0
锰	μg	1.91	37
肌醇	mg	2.1	40.0
牛磺酸	mg	2.0	38.0
左旋肉碱	mg	0.6	11.0
二十二碳六烯酸(DHA)	mg	1.7	33.0
二十碳四烯酸(AA/ARA)	mg	2.9	56.1
低聚半乳糖	g	0.16	3.15
低聚果糖	g	0.02	0.35
叶黄素	μg	10.8	210
核苷酸	mg	1.5	30.0
乳铁蛋白	mg	1.8	35.0

配料

生牛乳、脱盐乳清粉、乳糖、食用植物油和油（玉米油、低芥酸菜籽油、椰子油）、低聚半乳糖、浓缩乳清蛋白粉、低聚果糖、维生素A、维生素D、维生素E、维生素K、维生素B₁、维生素B₂、维生素B₆、维生素B₁₂、烟酸、叶酸、维生素C、生物素、柠檬酸钠、氯化钾、硫酸铜、硫酸镁、焦磷酸铁、硫酸锌、碳酸钙、磷酸氢钙、磷酸钾、亚硒酸钠、硫酸锰、胆碱、肌醇、牛磺酸、左旋肉碱、二十二碳六烯酸油脂（发酵法）、花生四烯酸、叶黄素、核苷酸（5'-胞苷酸二钠、5'-尿苷酸二钠、5'-单磷酸腺苷、5'-鸟苷酸二钠、5'-肌苷酸二钠）、乳铁蛋白、动物双歧杆菌乳亚种Bb-12。

过敏原信息：本产品含有乳及乳制品

喂哺建议表

喂哺建议表是根据平均的需要量而定，请遵照表中所建议的比例用调冲调，未经医生建议请勿改变冲调浓度。未经煮沸消毒的水、奶瓶或不恰当的浓度均可能引起宝宝不适。

月龄	每次喂哺量		每日喂哺次数
	冲调用水(毫升)	奶粉(平均)	
12~36个月	200	4	2~3

提示

- 每100毫升奶液中含15.2克奶粉，一平勺奶粉约为8.6克，听盖内附有专用量勺。
- 每次请只准备一次的喂量，并及时给宝宝喂哺，不要将未喝完的奶液留存。
- 喂奶时请照顾宝宝，避免发生意外。

贮存条件

产品应存放在阴凉、干燥处，开启后的产品请务必密封罐口，并于一个月内用完，开罐后请勿放入冰箱冷藏。

罐盖开启方式：抵住封口向上抬



◆ 营养成分表			
项目	单位	每100kJ	每100g
能量	kJ	100	1936
蛋白质	g	0.77	15.0
脂肪	g	0.98	19.0
亚油酸	g	0.13	2.6
α-亚麻酸	mg	13	260
碳水化合物	g	2.9	55.9
维生素			
维生素A	μg RE	23	450
维生素D	μg	0.62	12.0
维生素E	mg α-TE	0.25	4.90
维生素K	μg	2.32	45.0
维生素D ₁	μg	34	650
维生素B ₂	μg	37	723
维生素B ₆	μg	15.0	290
维生素B ₁₂	μg	0.067	1.30
烟酸	μg	186	3600
叶酸	μg	2.6	50
泛酸	μg	222	4300
维生素C	mg	2.5	49.0
生物素	μg	0.62	12.0
矿物质			
钠	mg	8	150
钾	mg	26	510
钙	mg	16.3	315
镁	mg	2.2	42
磷	mg	0.35	6.8
氯	mg	0.21	4.00
锌	mg	25	490
铜	mg	17	330
铁	mg	2.1	40.0
锰	mg	16	310
可选择成分			
硒	μg	0.62	12.0
胆碱	mg	10.3	200.0
泛酸	μg	1.91	37
肌醇	mg	2.1	40.0
牛磺酸	mg	2.0	38.0
左旋肉碱	mg	0.6	11.0
二十二碳六烯酸(DHA)	mg	1.7	33.0
二十碳四烯酸(AA/ARA)	mg	2.9	56.1
低聚半乳糖	g	0.16	3.15
低聚果糖	g	0.02	0.35
叶黄素	μg	10.8	210
核苷酸	mg	1.5	30.0
乳铁蛋白	mg	1.8	35.0

◆ 配料	
生牛乳、脱盐乳清粉、乳糖、食用植物调和油(玉米油、低芥酸菜籽油、椰子油)、低聚半乳糖、浓缩乳清蛋白粉、低聚果糖、维生素A、维生素D、维生素E、维生素K、维生素B ₁ 、维生素B ₂ 、维生素B ₆ 、维生素B ₁₂ 、烟酸、叶酸、泛酸、维生素C、生物素、柠檬酸钠、氯化钾、硫酸铜、硫酸镁、焦磷酸铁、硫酸锌、碳酸钙、磷酸氢钙、碘酸钾、亚硒酸钠、硫酸锰、胆碱、肌醇、牛磺酸、左旋肉碱、二十二碳六烯酸油脂(发酵法)、花生四烯酸、叶黄素、核苷酸(5'-胞苷酸二钠、5'-尿苷酸二钠、5'-单磷酸腺苷、5'-鸟苷酸二钠、5'-肌苷酸二钠)、乳铁蛋白、动物双歧杆菌乳亚种Bb-12。	
过敏原信息：本产品含有乳及乳制品	

◆ 喂哺建议表			
喂哺建议表是根据平均的需要量而定,请遵照表中所建议的比例用量冲调,未经医生建议请勿改变冲调浓度。未经煮沸消毒的水、奶瓶或不恰当的温度均可能引起宝宝不适。			
月龄	每次喂哺量		每日喂哺次数
	冲调用水(毫升)	奶粉(平均)	
12~36个月	200	8	2~3

◆ 提示	
♥	每100毫升奶液中约含4.3克奶粉,一平勺奶粉约为4.3克,请向店方免费索取专用量勺。
♥	每次请只准备一次的喂量,并及时给宝宝喂哺,不要将未喝完的奶液留存。
♥	喂奶时请照顾宝宝,避免发生意外。



精粹益加



3段

幼儿配方奶粉(12-36月龄,3段)

产品配方注册号:国食注字YP20220149

净含量:150克



◆ 冲调方法	
1	请洗净双手,并将所有用具清洗干净。
2	冲调时将奶瓶、奶嘴及瓶盖等用具放入沸水中煮5分钟。
3	将冲调用水煮沸5分钟,冷却至45℃左右,将适量的水倒入消毒过的奶瓶中。
4	参照喂哺建议表,使用专用量勺将精确的奶粉加入奶瓶中,量取奶粉时要用平量勺。
5	盖紧瓶盖,并摇动奶瓶至奶粉完全溶解。喂哺前请先确定奶液温度是否适合宝宝食用。

◆ 贮存条件	
产品应存放在阴凉、干燥处,开启后的产品请务必封紧罐口,并于一个月内用完。开罐后请勿放入冰箱冷藏。	

请扫描产品罐底二维码进行产品追溯
www.feihe.com
400-710-2768

产地:黑龙江省齐齐哈尔市
生产者:
飞鹤(龙江)乳品有限公司(代码QL,配方注册企业)
生产许可证号:SC10523022150089
地址:黑龙江省齐齐哈尔市龙江县黑岗乡
邮编:161100
产地:吉林省白城市
生产者:飞鹤(吉林)乳品有限公司(代码JL)
生产许可证号:SC10522082154762
地址:吉林省白城市镇赉县工业街西幸福路北
邮编:137300
具体生产厂址详见生产日期处代码

飞鹤客户服务中心
地址:北京市朝阳区酒仙桥路甲10号星城国际C座16层
邮编:100015

产品标准号:GB 10767-2021
产品类别及属性:乳基粉状幼儿配方食品
生产日期、保质期(至)及批号:见罐底
商标由持有人中国飞鹤有限公司控股的黑龙江飞鹤乳业有限公司授权使用





臻爱星萃



1 段

婴儿配方奶粉(0-6月龄,1段)

产品配方注册号: 国食注字 YP20170066

净含量: 750克



◆ 营养成分表			
项目	单位	每100kJ	每100g
能量	kJ	100	2138
蛋白质	g	0.49	10.5
脂肪	g	1.29	27.5
亚油酸	g	0.19	4.1
α-亚油酸	mg	19	410
碳水化合物	g	2.5	54.0
维生素			
维生素A	μg RE	17	360
维生素D	μg	0.61	13.0
维生素E	mg α-TE	0.28	6.00
维生素K	μg	2.81	60.0
维生素B ₁	μg	30	650
维生素B ₂	μg	23	500
维生素B ₆	μg	18.7	400
维生素B ₁₂	μg	0.070	1.50
烟酸	μg	192	4100
叶酸	μg	3.1	67
泛酸	μg	143	3050
维生素C	mg	3.3	70.0
生物素	μg	0.75	16.0
胆碱	mg	10.1	215.0
矿物质			
钠	mg	8	175
钾	mg	18	385
铜	μg	16.4	350
镁	mg	1.5	32
铁	mg	0.23	5.0
锌	mg	0.21	4.50
锰	μg	1.87	40
钙	mg	16	350
磷	mg	9	200
碘	μg	5.0	106.0
氟	mg	13	280
硒	μg	0.89	19.0
可选择成分			
胆固醇	mg	1.9	40.0
牛磺酸	mg	1.8	38.0
左旋肉碱	mg	0.4	9.0
二十二碳六烯酸(DHA)	mg	4.5	97.0
二十碳四烯酸(AA/ARA)	mg	7.7	164.9
低聚半乳糖	g	0.14	3.0
1,3-二油酸-2-棕榈酰甘油三酯	g	0.18	3.8
叶黄素	μg	3.7	80
核苷酸	mg	1.4	30.0

◆ 配料

生牛乳、脱盐乳清粉、食用植物油和油(1,3-二油酸-2-棕榈酰甘油三酯、葵花籽油、低芥酸菜籽油、椰子油)、乳糖、低聚半乳糖、乳清蛋白粉、核桃油、维生素A、维生素D、维生素E、维生素K、维生素B₁、维生素B₂、维生素B₆、维生素B₁₂、烟酸、叶酸、泛酸、维生素C、生物素、胆碱、柠檬酸钠、氯化钾、硫酸铜、硫酸镁、焦磷酸铁、硫酸锌、硫酸锰、磷酸氢钙、磷酸钙、磷酸钾、亚硒酸钠、肌醇、牛磺酸、左旋肉碱、二十二碳六烯酸油脂(发酵法)、花生四烯酸、叶黄素、核苷酸(5'-胞苷酸二钠,5'-尿苷酸二钠,5'-腺苷酸二钠,5'-鸟苷酸二钠,5'-肌苷酸二钠)、动物双歧杆菌乳亚种Bb-12。

过敏原信息: 本产品含有乳及乳制品

◆ 喂哺建议表

喂哺建议表是根据平均的需要量而定, 请遵照表中所建议的比例用量冲调, 未经医生建议请勿改变冲调浓度。未经煮沸消毒的水、奶瓶或不恰当的浓度均可能引起婴儿不适。

月龄	每次喂哺量		每日喂哺次数
	冲调用水(毫升)	奶粉(平勺)	
0~2周	60	2	7~8
2周~1个月	90	3	6~7
1~2个月	120	4	5~6
2~3个月	150	5	5~6
3~4个月	180	6	5~6
4~6个月	210	7	4~5

◆ 提示

- ♥ 每 100 毫升奶液中含 12.9 克奶粉, 一平勺奶粉约为 4.3 克, 听盖内附有专用量勺。
- ♥ 每次请只准备一次的喂量, 并及时给婴儿喂哺, 不要将未喝完的奶液留存。
- ♥ 喂奶时应抱着婴儿, 如果疏忽照顾可能会引发婴儿窒息或其他不适。
- ♥ 对于 0~6 月龄的婴儿最理想的食物是母乳, 在母乳不足或无母乳时可食用本产品。

罐盖开启方式: 抵住封口向上抬

- ◆ 冲调方法**
1. 请洗净双手, 并将所有用具清洗干净。
 2. 冲调前将奶瓶、奶嘴及瓶盖等用具放入沸水中煮 5 分钟。
 3. 将冲调用水煮沸 5 分钟, 冷却至 45°C 左右, 将适量的水倒入消毒过的奶瓶中。
 4. 参照喂哺建议表, 使用专用量勺将正确的奶量加入奶瓶中, 量取奶粉时要用平量勺。
 5. 盖紧瓶盖, 并摇动奶瓶至奶粉完全溶解, 喂哺前请先将奶液滴在手背内侧试温, 以确定温度是否适合婴儿食用。奶液应是温热的。

◆ 贮存条件

产品应存放在阴凉、干燥处, 开启后的产品请务必密封罐口, 并于一个月内用完。开罐后请勿放入冰箱冷藏。

产地: 黑龙江省 齐齐哈尔市
 生产者: 飞鹤(龙江)乳品有限公司(代码 QL, 配方注册企业)
 生产许可证号: SC10523022150089
 地址: 黑龙江省齐齐哈尔市龙江县黑岗乡
 邮编: 161100
 生产者: 飞鹤(甘南)乳品有限公司(代码 QG)
 生产许可证号: SC10523022550075
 地址: 黑龙江省齐齐哈尔市甘南县生态工业新区
 邮编: 162100
 具体生产厂址详见生产日期代码
 飞鹤客户服务中心
 地址: 北京市朝阳区酒仙桥路甲10号皇城国际C座16层
 邮编: 100015
 产品标准号: GB 10765-2021
 产品类别及属性: 乳基粉类婴儿配方食品
 生产日期、保质期(至)及批号: 见罐底
 曾用名: 星阶优护
 商标和条码由持有人中国飞鹤有限公司控股的黑龙江飞鹤乳业有限公司授权使用

www.feihe.com
 400-710-2768



YNZAXCA2-1750gT/AZ12505



臻爱星萃



1 段

婴儿配方奶粉(0-6月龄,1段)

产品配方注册号: 国食注字 YP20170066 净含量: 138克

营养成分表			
项目	单位	每100kJ	每100g
能量	kJ	100	2138
蛋白质	g	0.49	10.5
脂肪	g	1.29	27.5
亚油酸	g	0.19	4.1
α-亚麻酸	mg	19	410
碳水化合物	g	2.5	54.0
维生素			
维生素A	μg RE	17	360
维生素D	μg	0.61	13.0
维生素E	mg α-TE	0.28	6.00
维生素K1	μg	2.81	60.0
维生素B1	μg	30	650
维生素B2	μg	23	500
维生素B6	μg	18.7	400
维生素B12	μg	0.070	1.50
叶酸	μg	192	4100
叶酸	μg	3.1	67
泛酸	μg	143	3050
维生素C	mg	3.3	70.0
生物素	μg	0.75	16.0
胆碱	mg	10.1	215.0
矿物质			
钠	mg	8	175
钾	mg	18	385
铜	μg	16.4	350
镁	mg	1.5	32
铁	mg	0.23	5.0
锌	mg	0.21	4.50
锰	μg	1.87	40
钙	mg	16	350
磷	mg	9	200
碘	μg	5.0	106.0
氯	mg	13	280
硒	μg	0.89	19.0
可选择成分			
肌醇	mg	1.9	40.0
牛磺酸	mg	1.8	38.0
左旋肉碱	mg	0.4	9.0
二十二碳六烯酸(DHA)	mg	4.5	97.0
二十碳四烯酸(AA/ARA)	mg	7.7	164.9
低聚半乳糖	g	0.14	3.0
1,3-二油酸-2-棕榈酸甘油三酯	g	0.18	3.8
叶黄素	μg	3.7	80
核苷酸	mg	1.4	30.0

配料

生牛乳、脱盐乳清粉、食用植物调和油(1,3-二油酸-2-棕榈酸甘油三酯、葵花籽油、低芥酸菜籽油、椰子油)、乳糖、低聚半乳糖、乳清蛋白粉、核桃油、维生素A、维生素D、维生素E、维生素K、维生素B1、维生素B2、维生素B6、维生素B12、烟酸、叶酸、泛酸、维生素C、生物素、胆碱、柠檬酸钠、氯化钾、硫酸铜、硫酸镁、焦磷酸铁、硫酸锌、硫酸锰、磷酸氢钙、碳酸钙、碘酸钾、亚硒酸钠、肌醇、牛磺酸、左旋肉碱、二十二碳六烯酸油脂(发酵法)、花生四烯酸、叶黄素、核苷酸(5'-胞苷酸二钠、5'-尿苷酸二钠、5'-单磷酸腺苷、5'-鸟苷酸二钠、5'-肌苷酸二钠)、动物双歧杆菌乳亚种Bb-12。

过敏原信息: 本产品含有乳及乳制品

喂哺建议表

喂哺建议表是根据平均的需要量而定,请遵照表中所建议的比例用量冲调,未经医生建议请勿改变冲调浓度,未经煮沸消毒的水、奶瓶或不恰当的温度均可能引起婴儿不适。

月龄	每次喂哺量		每日喂哺次数
	冲调用水(毫升)	奶粉(平均)	
0-2周	60	2	7-8
2周-1个月	90	3	6-7
1-2个月	120	4	5-6
2-3个月	150	5	5-6
3-4个月	180	6	5-6
4-6个月	210	7	4-5

- 提示**
- 每100毫升开奶液中含12.9克奶粉,一平勺奶粉约为4.3克,请向店家免费索取专用量勺。
 - 每次请只准备一次的喂量,并及时给婴儿喂哺,不要将未喝完的奶液留存。
 - 喂奶时应抱着婴儿,如果疏忽照顾可能会引起婴儿窒息或其他不适。
 - 对于0-6月龄的婴儿最理想的食物是母乳,在母乳不足或无母乳时可食用本产品。



- 冲调方法**
- 请洗净双手,并将所有用具清洗干净。
 - 冲调前将奶瓶、奶嘴及瓶盖等放入沸水中煮5分钟。
 - 将冲调用水煮沸5分钟,冷却至45℃左右,将适量的水倒入消毒过的奶瓶中。
 - 参照喂哺建议表,使用专用量勺将正确的奶粉量加入奶瓶中,量取奶粉时要刮平量勺。
 - 盖紧瓶盖,并摇动奶瓶至奶液完全溶解。喂哺前请充分将奶液滴在手腕内侧试温,以确定温度是否适合婴儿食用。奶液应是温暖的。

贮存条件

产品应存放在阴凉、干燥处,开启后的产品请务必封紧罐口,并于一个月内用完。开罐后请勿放入冰箱冷藏。

请扫描产品罐底二维码进行产品追溯

www.feihe.com

400-710-2768

产地: 黑龙江省 齐齐哈尔市

生产者: 飞鹤(龙江)乳品有限公司(代码QL, 配方注册企业)

生产许可证号: SC10523022150089

地址: 黑龙江省齐齐哈尔市龙江县黑岗乡

邮编: 161100

生产者: 飞鹤(甘南)乳品有限公司(代码QG)

生产许可证号: SC10523022550075

地址: 黑龙江省齐齐哈尔市甘南县生态工业园区

邮编: 162100

具体生产厂址详见生产日期处代码

飞鹤客户服务中心

地址: 北京市朝阳区酒仙桥路甲10号星城国际C座16层

邮编: 100015

产品标准号: GB 10765-2021

产品类别及属性: 乳基粉状婴儿配方食品

生产日期、保质期(至)及批号: 见罐底

曾用名: 星阶优护

商标由持有人中国飞鹤有限公司控股的黑龙江飞鹤乳业有限公司授权使用



YN/ZAXCA2-1/138g T/A2/2507



臻爱星萃



2段

较大婴儿配方奶粉(6-12月龄, 2段)

产品配方注册号: 国食注字 YP20170067

净含量: 750克



◆ 营养成分表			
项目	单位	每100kJ	每100g
能量	kJ	100	1994
蛋白质	g	0.58	11.5
脂肪	g	1.08	21.5
亚油酸	g	0.14	2.8
α-亚油酸	mg	14	280
碳水化合物	g	2.9	57.6
维生素			
维生素A	μg RE	23	450
维生素D	μg	0.60	12.0
维生素E	mg α-TE	0.25	4.90
维生素K ₁	μg	2.26	45.0
维生素B ₁	μg	33	656
维生素B ₂	μg	38	760
维生素B ₆	μg	15.0	300
维生素B ₁₂	μg	0.060	1.20
叶酸	μg	196	3900
叶酸	μg	2.5	50
泛酸	μg	206	4100
维生素C	mg	2.5	50.0
生物素	μg	0.60	12.0
胆碱	mg	10.0	200.0
矿物质			
钠	mg	7	135
钾	mg	21	420
铜	μg	12.0	240
镁	mg	1.7	33
铁	mg	0.30	6.0
锌	mg	0.20	4.00
锰	μg	1.91	38
钙	mg	23	450
磷	mg	14	270
碘	μg	4.5	90.0
硒	mg	14	280
硒	μg	0.60	12.0
可选择成分			
肌醇	mg	2.0	40.0
牛磺酸	mg	1.9	38.0
左旋肉碱	mg	0.5	10.0
二十二碳六烯酸(DHA)	mg	4.8	95.0
二十碳四烯酸(AA/ARA)	mg	8.1	161.5
低聚半乳糖	g	0.15	3.0
1,3-二油酸 2-棕榈酸甘油三酯	g	0.15	3.0
叶黄素	μg	10.5	210
核苷酸	mg	1.5	30.0

◆ 配料

生牛乳、脱盐乳清粉、乳糖、食用植物调和油(1,3-二油酸 2-棕榈酸甘油三酯、葵花籽油、低芥酸菜籽油、椰子油)、低聚半乳糖、脱脂乳粉、乳清蛋白粉、浓缩乳清蛋白粉、核桃油、维生素A、维生素D、维生素E、维生素K、维生素B₁、维生素B₂、维生素B₆、维生素B₁₂、烟酸、叶酸、泛酸、维生素C、生物素、胆碱、柠檬酸、磷酸、氯化钾、硫酸铜、硫酸锌、硫酸镍、硫酸铁、硫酸锰、碳酸钙、磷酸氢钙、磷酸钾、亚硫酸钠、肌醇、牛磺酸、左旋肉碱、二十二碳六烯酸油脂(发酵法)、花生四烯酸、叶黄素、核苷酸(5'-胞苷酸二钠、5'-尿苷酸二钠、5'-单磷酸腺苷、5'-鸟苷酸二钠、5'-肌苷酸二钠)、动物双歧杆菌乳亚种 Bb-12。

过敏原信息: 本产品含有乳及乳制品

◆ 喂哺建议表

喂哺建议表是根据平均的需要量而定, 请遵照表中所建议的比例用量冲调, 未经医生建议请勿改变冲调浓度, 未经煮沸消毒的水、奶瓶或不恰当的浓度均可能引起婴儿不适。

月龄	每次喂哺量		每日喂哺次数
	冲调用水(毫升)	奶粉(平勺)	
6-8个月	210	4	4
8-12个月	210	4	3

◆ 提示

- 每100毫升奶液中含14.6克奶粉, 一平勺奶粉约为8.6克, 听盖内附有专用量勺。
- 6个月以上婴儿食用本产品时, 须配合添加辅食。
- 每次请只准备一次的喂量, 并及时给婴儿喂哺, 不要将未喝完的奶液留存。
- 喂奶时应抱着婴儿, 如果疏忽照顾可能会引起婴儿窒息或其他不适。

◆ 贮存条件

产品应存放在阴凉、干燥处, 开启后的产品请务必封紧罐口, 并于一个月内用完, 开罐后请勿放入冰箱冷藏。

罐盖开启方式: 抵住封口向上抬

- ◆ 冲调方法**
1. 请洗净双手, 并将所有用具清洗干净。
 2. 冲调前将奶瓶、奶嘴及瓶盖等用具放入沸水中煮5分钟。
 3. 将冲调用水煮沸5分钟, 冷却至45℃左右, 将适量的水倒入消毒过的奶瓶中。
 4. 参照喂哺建议表, 使用专用量勺将正确的奶粉量加入奶瓶中, 量取奶粉时要刮平量勺。
 5. 盖紧瓶盖, 并摇动奶瓶至奶粉完全溶解, 喂哺前请确定奶液温度是否适合婴儿食用。

◆ 冲调方法

产地: 黑龙江省 齐齐哈尔市
 生产者: 飞鹤(龙江)乳品有限公司(代码QL, 配方注册企业)
 生产许可证号: SC10523022150089
 地址: 黑龙江省齐齐哈尔市龙江县黑岗乡
 邮编: 161100

生产者: 飞鹤(甘南)乳品有限公司(代码QG)
 生产许可证号: SC10523022550075
 地址: 黑龙江省齐齐哈尔市甘南县生态工业新区
 邮编: 162100

具体生产厂址详见生产日期代代码
 飞鹤客户服务中心
 地址: 北京市朝阳区酒仙桥路甲10号皇城国际C座16层
 邮编: 100015
 产品标准号: GB 10766-2021
 产品类别及属性: 乳基粉状较大婴儿配方食品
 生产日期、保质期(至)及批号: 见罐底
 曾用名: 星阶优护
 商标和条码由持有人中国飞鹤有限公司控股的黑龙江飞鹤乳业有限公司授权使用

www.feihe.com
 400-710-2768



YNYZAXCA2-2/750g T/A2/2505

◆ 营养成分表			
项目	单位	每100kJ	每100g
能量	kJ	100	1994
蛋白质	g	0.58	11.5
脂肪	g	1.08	21.5
亚油酸	g	0.14	2.8
α-亚麻酸	mg	14	280
碳水化合物	g	2.9	57.6
维生素			
维生素A	μg RE	23	450
维生素D	μg	0.60	12.0
维生素E	mg α-TE	0.25	4.90
维生素K1	μg	2.26	45.0
维生素B1	μg	33	656
维生素B2	μg	38	760
维生素B6	μg	15.0	300
维生素B12	μg	0.060	1.20
烟酸	μg	196	3900
叶酸	μg	2.5	50
泛酸	μg	206	4100
维生素C	mg	2.5	50.0
生物素	μg	0.60	12.0
胆碱	mg	10.0	200.0
矿物质			
钠	mg	7	135
钾	mg	21	420
钙	μg	12.0	240
镁	mg	1.7	33
铁	mg	0.30	6.0
锌	mg	0.20	4.0
铜	μg	1.91	38
锰	mg	23	450
磷	mg	14	270
氯	μg	4.5	90.0
碘	mg	14	280
硒	μg	0.60	12.0
可选择成分			
肌醇	mg	2.0	40.0
牛磺酸	mg	1.9	38.0
左旋肉碱	mg	0.5	10.0
二十二碳六烯酸(DHA)	mg	4.8	95.0
二十碳四烯酸(AA/ARA)	mg	8.1	161.5
低聚半乳糖	g	0.15	3.0
1,3-二油酸-2-棕榈酸甘油三酯	g	0.15	3.0
叶黄素	μg	10.5	210
核苷酸	mg	1.5	30.0

◆ 配料

生牛乳、脱盐乳清粉、乳糖、食用植物调和油(1,3-二油酸-2-棕榈酸甘油三酯、葵花籽油、低芥酸菜籽油、椰子油)、低聚半乳糖、脱脂乳粉、乳清蛋白粉、浓缩乳清蛋白粉、核桃油、维生素A、维生素D、维生素E、维生素K、维生素B1、维生素B2、维生素B6、维生素B12、烟酸、叶酸、泛酸、维生素C、生物素、胆碱、柠檬酸钠、氯化钾、硫酸铜、硫酸镁、焦磷酸铁、硫酸锌、硫酸锰、硫酸钙、磷酸氢钙、磷酸钾、亚硒酸钠、肌醇、牛磺酸、左旋肉碱、二十二碳六烯酸油脂(发酵法)、花生四烯酸、叶黄素、核苷酸(5'-胞苷酸二钠、5'-尿苷酸二钠、5'-单磷酸腺苷、5'-鸟苷酸二钠、5'-肌苷酸二钠)、动物双歧杆菌乳亚种Bb-12。

过敏原信息：本产品含有乳及乳制品

◆ 喂哺建议表

喂哺建议表是根据平均的需要量而定,请遵照表中所建议的比例用量冲调,未经医生建议请勿改变冲调浓度,未经煮沸消毒的水、奶瓶或不恰当的温度均可能引起婴儿不适。

月龄	每次喂哺量		每日喂哺次数
	冲调用水(毫升)	奶粉(平均)	
6-8个月	210	8	4
8-12个月	210	8	3

- ◆ 提示
- 每100毫升奶液中约含14.6克奶粉,一平勺奶粉约为4.3克,请向店方免费领取专用量勺。
 - 6个月龄以上婴儿食用本产品时,须配合添加辅食。
 - 每次请只准备一次的喂量,并及时给婴儿喂哺,不要将未喝完的奶液留存。
 - 喂奶时应抱着婴儿,如果疏忽照顾可能会引致婴儿窒息或其他不适。



臻爱星萃

较大婴儿配方奶粉(6-12月龄,2段)

产品配方注册号:国食注字 YP20170067

净含量:138克



- ◆ 冲调方法
1. 请洗净双手,并将所有用具清洗干净。
 2. 冲调前将奶瓶、奶嘴及瓶盖等用具放入沸水中煮5分钟。
 3. 将冲调用水煮沸5分钟,冷却至45℃左右,将适量的水倒入消毒过的奶瓶中。
 4. 参照喂哺建议表,使用专用量勺将正确的奶粉量加入奶瓶中,量取时奶勺要平量勺。
 5. 盖紧瓶盖,并晃动奶瓶至奶粉完全溶解,喂哺前请先确定奶液温度是否适合婴儿食用。

◆ 贮存条件

产品应存放在阴凉、干燥处,开启后的产品请务必封紧罐口,并于一个月内用完。开罐后请勿放入冰箱冷藏。

请扫描产品罐底二维码进行产品追溯

www.feihe.com

400-710-2768

产地:黑龙江省 齐齐哈尔市

生产者:飞鹤(龙江)乳品有限公司(代码QL, 配方注册企业)

生产许可证号:SC10523022150089

地址:黑龙江省齐齐哈尔市龙江县黑岗乡

邮编:161100

生产者:飞鹤(甘南)乳品有限公司(代码QG)

生产许可证号:SC10523022550075

地址:黑龙江省齐齐哈尔市甘南县生态工业园区

邮编:162100

具体生产厂址详见生产日期代码

飞鹤客户服务中心

地址:北京市朝阳区酒仙桥路甲10号皇城国际C座16层

邮编:100015

产品标准号:GB 10766-2021

产品类别及属性:乳基粉状较大婴儿配方食品

生产日期、保质期(至)及批号:见罐底

曾用名:星阶优护

商标由持有人中国飞鹤有限公司控股的黑龙江飞鹤乳业有限公司授权使用





臻爱星萃



3段

幼儿配方奶粉(12-36月龄3段)

产品配方注册号: 国食注字 YP20220129

净含量: 750克



营养成分表

项目	单位	每100kJ	每100g
能量	kJ	100	1954
蛋白质	g	0.77	15.0
脂肪	g	1.02	20.0
亚油酸	g	0.13	2.6
α-亚麻酸	mg	13	260
碳水化合物	g	2.8	55.0
维生素			
维生素A	μg RE	23	450
维生素D	μg	0.61	12.0
维生素E	mg α-TE	0.25	4.90
维生素K1	μg	2.30	45.0
维生素B1	μg	33	650
维生素B2	μg	37	723
维生素B6	μg	14.8	290
维生素B12	μg	0.067	1.30
烟酸	μg	184	3600
叶酸	μg	2.6	50
泛酸	μg	220	4300
维生素C	mg	2.5	49.0
生物素	μg	0.61	12.0
矿物质			
钠	mg	8	150
钾	mg	26	510
钙	mg	16.1	315
镁	mg	2.1	42
铁	mg	0.35	6.8
锌	mg	0.20	4.00
铜	mg	25	490
磷	mg	17	330
碘	μg	2.0	40.0
硒	μg	16	310
可选择成分			
酒	μg	0.61	12.0
胆碱	mg	10.2	200.0
锰	μg	1.89	37
肌醇	mg	2.0	40.0
牛磺酸	mg	1.9	38.0
左旋肉碱	mg	0.6	11.0
二十二碳六烯酸(DHA)	mg	1.7	33.0
二十碳四烯酸(AA/ARA)	mg	2.9	56.1
低聚半乳糖	g	0.15	3.0
1,3-二油酸 2-棕榈酸甘油三酯	g	0.15	3.0
叶黄素	μg	10.7	210
核苷酸	mg	1.5	30.0

配料

生牛乳、脱盐乳清粉、脱脂乳粉、食用植物调和油(1,3-二油酸 2-棕榈酸甘油三酯、葵花籽油、低芥酸菜籽油、椰子油)、乳糖、低聚半乳糖、乳清蛋白粉、浓缩乳清蛋白粉、核桃油、维生素A、维生素D、维生素E、维生素K、维生素B1、维生素B2、维生素B6、维生素B12、烟酸、叶酸、泛酸、维生素C、生物素、柠檬酸钠、氯化钾、硫酸铜、硫酸镁、焦磷酸铁、硫酸锌、碳酸钾、磷酸氢钙、磷酸钾、亚硒酸钠、硫酸锰、胆碱、肌醇、牛磺酸、左旋肉碱、二十二碳六烯酸油脂(发酵法)、花生四烯酸、叶黄素、核苷酸(5'-胞苷二酸、5'-尿苷酸二钠、5'-单磷酸腺苷、5'-鸟苷酸二钠、5'-肌苷酸二钠)、动物双歧杆菌乳亚种 Bb-12。

过敏原信息: 本产品含有乳及乳制品

喂哺建议表

喂哺建议表是根据平均的需要量而定, 请遵照表中所建议的比例用量冲调, 未经医生建议请勿改变冲调浓度。未经煮沸消毒的水、奶瓶或不恰当的温度均可能引起宝宝不适。

月龄	每次喂哺量		每日喂哺次数
	冲调用水(毫升)	奶粉(平勺)	
12~36个月	200	4	2~3

提示

- 每100毫升奶液中含15.2克奶粉, 一平勺奶粉约为8.6克, 听盖内附有专用量勺。
- 每次请只准备一次的喂量, 并及时给宝宝喂哺, 不要将未喝完的奶液留存。
- 喂奶时请照顾宝宝, 避免发生意外。

贮存条件

产品应存放在阴凉、干燥处, 开启后的产品请务必密封罐口, 并于一个月内用完。开罐后请勿放入冰箱冷藏。

罐盖开启方式: 抵住封口向上抬

- ### 冲调方法
- 请洗净双手, 并将所有用具清洗干净。
 - 冲调前将奶瓶、奶嘴及瓶盖等用具放入沸水中煮5分钟。
 - 将冲调用水煮沸5分钟, 冷却至45℃左右, 将适量的水倒入消毒过的奶瓶中。
 - 参照喂哺建议表, 使用专用量勺将正确的奶粉量加入奶瓶中, 量取奶粉时要刮平量勺。
 - 盖紧瓶盖, 并短动奶瓶至奶粉完全溶解。喂哺前请先确定奶液温度是否适合宝宝食用。

产地: 黑龙江省 齐齐哈尔市
 生产者: 飞鹤(龙江)乳品有限公司(代码 QL, 配方注册企业)
 生产许可证号: SC10523022150089
 地址: 黑龙江省齐齐哈尔市龙江县黑岗乡
 邮编: 161100
 生产者: 飞鹤(甘南)乳品有限公司(代码 QG)
 生产许可证号: SC10523022550075
 地址: 黑龙江省齐齐哈尔市甘南县生态工业新区
 邮编: 162100
 具体生产厂址详见生产日期处代码
 飞鹤客户服务中心
 地址: 北京市朝阳区酒仙桥路甲10号星城国际C座16层
 邮编: 100015
 产品标准号: GB 10767-2021
 产品类型及属性: 乳基粉状幼儿配方食品
 生产日期、保质期(至)及批号: 见罐底
 曾用名: 星阶优护
 商标和条码由持有人中国飞鹤有限公司控股的黑龙江飞鹤乳业有限公司授权使用

www.feihe.com
 400-710-2768



YNZAXCA2-3750gTJA2/2505

◆ 营养成分表			
项目	单位	每100kJ	每100g
能量	kJ	100	1954
蛋白质	g	0.77	15.0
脂肪	g	1.02	20.0
亚油酸	g	0.13	2.6
α-亚麻酸	mg	13	260
碳水化合物	g	2.8	55.0
维生素			
维生素A	μg RE	23	450
维生素D	μg	0.61	12.0
维生素E	mg α-TE	0.25	4.90
维生素K1	μg	2.30	45.0
维生素B1	μg	33	650
维生素B2	μg	37	723
维生素B6	μg	14.8	290
维生素B12	μg	0.067	1.30
烟酸	μg	184	3600
叶酸	μg	2.6	50
泛酸	μg	220	4300
维生素C	mg	2.5	49.0
生物素	μg	0.61	12.0
矿物质			
钠	mg	8	150
钾	mg	26	510
钙	mg	16.1	315
磷	mg	2.1	42
镁	mg	0.35	6.8
锌	mg	0.20	4.00
铁	mg	25	490
铜	mg	17	330
锰	μg	2.0	40.0
硒	μg	16	310
可选择成分			
碘	μg	0.61	12.0
胆碱	mg	10.2	200.0
铬	μg	1.89	37
肌醇	mg	2.0	40.0
牛磺酸	mg	1.9	38.0
左旋肉碱	mg	0.6	11.0
二十二碳六烯酸(DHA)	mg	1.7	33.0
二十碳四烯酸(AA/ARA)	mg	2.9	56.1
低聚半乳糖	g	0.15	3.0
1,3-二油酸-2-棕榈酸甘油三酯	g	0.15	3.0
叶黄素	μg	10.7	210
核苷酸	mg	1.5	30.0

◆ 配料

生牛乳、脱盐乳清粉、脱脂乳粉、食用植物调和油(1,3-二油酸 2-棕榈酸甘油三酯、葵花籽油、低芥酸菜籽油、椰子油)、乳糖、低聚半乳糖、乳清蛋白粉、浓缩乳清蛋白粉、核桃油、维生素A、维生素D、维生素E、维生素K、维生素B1、维生素B2、维生素B6、维生素B12、烟酸、叶酸、泛酸、维生素C、生物素、柠檬酸钠、氯化钾、硫酸铜、硫酸镁、焦磷酸铁、硫酸锌、碳酸钙、磷酸氢钙、磷酸钾、亚硒酸钠、硫酸锰、胆碱、肌醇、牛磺酸、左旋肉碱、二十二碳六烯酸油脂(发酵法)、花生四烯酸、叶黄素、核苷酸(5'-胞苷酸二钠、5'-尿苷酸二钠、5'-单磷酸腺苷、5'-鸟苷酸二钠、5'-肌苷酸二钠)、动物双歧杆菌乳亚种Bb-12。

过敏原信息：本产品含有乳及乳制品

◆ 喂哺建议表

喂哺建议表是根据平均的需要量而定，请遵照表中所建议的比例用量冲调，未经医生建议请勿改变冲调浓度。未经煮沸消毒的水、奶瓶或不恰当的温度均可能引起宝宝不适。

月龄	每次喂哺量		每日喂哺次数
	冲调用水(毫升)	奶粉(平均)	
12-36个月	200	8	2-3

◆ 提示

- 每100毫升奶液中约含15.2克奶粉，一平勺奶粉约为4.3克，请向店家免费索取专用勺。
- 每次请只准备一次的喂量，并及时给宝宝喂哺，不要将未喝完的奶液留存。
- 喂奶时请照顾宝宝，避免发生意外。



臻爱星萃



3段

幼儿配方奶粉(12-36月龄,3段)

产品配方注册号：国食注字 YP20220129

净含量：138克



- ◆ 冲调方法
1. 请洗净双手，并将所有用具清洗干净。
 2. 冲调前将奶瓶、奶嘴及瓶盖等用具放入沸水中煮5分钟。
 3. 将冲调用水煮沸5分钟，冷却至45℃左右，将适量的水倒入消毒过的奶瓶中。
 4. 参照喂哺建议表，使用专用量勺将正确的奶粉量加入奶瓶中，重取时请要轻平量勺。
 5. 盖紧瓶盖，并摇动奶瓶至奶粉完全溶解。喂哺前请先确定奶液温度是否适合宝宝食用。

- ◆ 贮存条件
- 产品应存放在阴凉、干燥处，开启后的产品请务必密封紧罐口，并于一个月内用完。开罐后请勿放入冰箱冷藏。
- 请扫描产品罐底二维码进行产品追溯
- www.feihe.com
- 400-710-2768

产地：黑龙江省 齐齐哈尔市

生产者：飞鹤(龙江)乳品有限公司(代码QL, 配方注册企业)

生产许可证号：SC10523022150089

地址：黑龙江省齐齐哈尔市龙江县黑岗乡

邮编：161100

生产者：飞鹤(甘南)乳品有限公司(代码QG)

生产许可证号：SC10523022550075

地址：黑龙江省齐齐哈尔市甘南县生态工业新区

邮编：162100

具体生产厂址详见生产日期处代码

飞鹤客户服务中心

地址：北京市朝阳区酒仙桥路甲10号皇城国际C座16层

邮编：100015

产品标准号：GB 10767-2021

产品类别及属性：乳基粉状幼儿配方食品

生产日期、保质期(至)及批号：见罐底

曾用名：星价优护

商标由持有人中国飞鹤有限公司控股的黑龙江飞鹤乳业有限公司授权使用





星飞帆卓睿



1段

婴儿配方奶粉(0-6月龄1段)

产品配方注册号: 国食注字 YP20210033

净含量: 750克



★ 配料

生牛乳、乳糖、食用植物调和油(1,3-二油酸-2-棕榈酸甘油二酯、葵花籽油、椰子油、亚麻籽油)、低聚半乳糖、水解乳清蛋白粉、浓缩乳清蛋白粉、乳清蛋白粉、2'-岩藻糖基乳糖、维生素A、维生素D、维生素E、维生素K、维生素B₁、维生素B₂、维生素B₆、维生素B₁₂、烟酸、叶酸、泛酸、维生素C、生物素、胆碱、柠檬酸钠、氯化钾、硫酸铜、硫酸镁、焦磷酸铁、硫酸锌、硫酸锰、柠檬酸钙、磷酸氢钙、磷酸钾、亚硒酸钠、肌醇、牛磺酸、左旋肉碱、二十二碳六烯酸(DHA)、花生四烯酸、叶黄素、核苷酸(5'-胞苷二钠、5'-尿苷二钠、5'-单磷酸腺苷、5'-鸟苷二钠、5'-肌苷二钠)、乳铁蛋白、酪蛋白磷酸肽、动物双歧杆菌乳亚种Bb-12。

产地: 黑龙江省 齐齐哈尔市
 生产者: 黑龙江飞鹤乳业有限公司(代码QK, 配方注册企业)
 生产许可证号: SC10523023050069
 地址: 黑龙江省齐齐哈尔市克东县克东镇庆祥街
 邮编: 164800
 生产者: 飞鹤(龙江)乳品有限公司(代码QL)
 生产许可证号: SC10523022150089
 地址: 黑龙江省齐齐哈尔市龙江县黑岗乡
 邮编: 161100
 生产者: 飞鹤(甘南)乳品有限公司(代码QG)
 生产许可证号: SC10523022550075
 地址: 黑龙江省齐齐哈尔市甘南县生态工业新区
 邮编: 162100
 飞鹤客户服务中心
 地址: 北京市朝阳区酒仙桥路甲10号星城国际C座16层
 邮编: 100015
 产品类别及属性: 乳基粉状婴儿配方食品
 产品标准号: GB 10765-2021
 生产日期、保质期(至)及批号: 见罐底
 商标和条码由持有人中国飞鹤乳业有限公司控股的黑龙江飞鹤乳业有限公司授权使用。

★ 贮存条件

产品应存放在阴凉、干燥处, 开启后的产品请务必封紧罐口, 并于一个月内用完。开罐后请勿放入冰箱冷藏。

客服电话

400-710-2768

罐盖开启方式: 单手抵住封口向上抬

★ 营养成分表

项目	单位	每100kJ	每100g
能量	kJ	100	2130
蛋白质	g	0.47	10.0
脂肪	g	1.28	27.2
亚油酸	g	0.19	4.1
α-亚麻酸	mg	19	410
碳水化合物	g	2.5	54.3
维生素			
维生素A	μg RE	17	360
维生素D	μg	0.61	13.0
维生素E	mg α-TE	0.28	6.00
维生素K ₁	μg	2.82	60.0
维生素B ₁	μg	31	650
维生素B ₂	μg	23	500
维生素B ₆	μg	18.8	400
维生素B ₁₂	μg	0.070	1.50
烟酸	μg	192	4100
叶酸	μg	3.1	67
泛酸	μg	143	3050
维生素C	mg	3.3	70.0
生物素	μg	0.75	16.0
胆碱	mg	10.1	215.0
矿物质			
钠	mg	8	175
钾	mg	18	385
钙	μg	16.4	350
磷	mg	1.5	32
镁	mg	0.23	5.0
锌	mg	0.21	4.50
铜	μg	1.88	40
铁	mg	16	350
锰	μg	9	200
碘	μg	5.0	106.0
硒	mg	13	280
钼	μg	0.89	19.0
可选择成分			
肌醇	mg	1.9	40.0
牛磺酸	mg	1.8	38.0
左旋肉碱	mg	0.4	9.0
二十二碳六烯酸(DHA)	mg	4.6	97.0
二十碳四烯酸(AA/ARA)	mg	7.7	164.9
低聚半乳糖	g	0.14	3.0
2'-岩藻糖基乳糖	g	0.037	0.78
1,3-二油酸-2-棕榈酸甘油三酯	g	0.28	6.0
叶黄素	μg	3.8	80
核苷酸	mg	1.4	30.0
乳铁蛋白	mg	2.1	45.0
酪蛋白磷酸肽	mg	1.9	40.0

请扫描产品罐底二维码进行产品追溯

★ 冲调方法

- 请洗净双手, 并将所有用具清洗干净。
- 冲调前将奶瓶、奶嘴及瓶盖等用具放入沸水中煮5分钟。
- 将冲调用水煮沸5分钟, 冷却至45℃左右, 将适量的水倒入消毒过的奶瓶中。
- 参照喂哺建议表, 使用专用量勺将正确的粉量加入奶瓶中, 量取奶粉时要刮平勺。
- 盖紧瓶盖, 并晃动奶瓶至奶粉完全溶解。喂哺前请先将奶液滴在手腕内侧试温, 以确定温度是否适合婴儿食用, 奶液应是温热的。

★ 喂哺建议表

△喂哺建议表是根据平均的需要量而定, 请遵照表中所建议的比例用量冲调, 未经医生建议请勿改变冲调浓度。未经煮沸消毒的水、奶液或不恰当的浓度均可能引起婴儿不适。

月龄	每次喂哺量		每日喂哺次数
	冲调用水(毫升)	奶粉(平均)	
0-2周	60	2	7-8
2周-1个月	90	3	6-7
1-2个月	120	4	5-6
2-3个月	150	5	5-6
3-4个月	180	6	5-6
4-6个月	210	7	4-5

★ 提示

- 每100毫升奶液中含约12.9克奶粉, 一平勺奶粉约为4.3克, 听盖内附有专用量勺。
- 每次喂哺只准备一次的量, 并及时给婴儿喂哺, 不要将未喝完的奶液留存。
- 喂哺时应抱着婴儿, 如果疏忽照顾可能会引起婴儿窒息或其他不适。
- 对于0-6月龄的婴儿最理想的食品是母乳, 在母乳不足或无母乳时可食用本产品。



YNYXFFZR1/750gT(A1)/2509



星飞帆卓睿



1段

婴儿配方奶粉(0-6月龄1段)

产品配方注册号: 国食注字 YP20210033

净含量: 300克

配料

生牛乳、乳糖、食用植物调和油(1,3-二油酸-2-棕榈酸甘油二酯、葵花籽油、椰子油、亚麻籽油)、低聚半乳糖、水解乳清蛋白粉、浓缩乳清蛋白粉、乳清蛋白粉、2'-岩藻糖基乳糖、维生素A、维生素D、维生素E、维生素K、维生素B₁、维生素B₂、维生素C、维生素B₁₂、烟酸、叶酸、泛酸、维生素C、生物素、胆碱、柠檬酸钠、氯化钾、硫酸铜、硫酸镁、焦磷酸铁、硫酸锌、硫酸锰、柠檬酸钙、磷酸氢钙、磷酸钾、亚硒酸钠、肌醇、牛磺酸、左旋肉碱、二十二碳六烯酸(DHA)(发酵法)、花生四烯酸、叶黄素、核苷酸(5'-胞苷酸二钠、5'-尿苷酸二钠、5'-单磷酸腺苷、5'-鸟苷酸二钠、5'-肌苷酸二钠)、乳铁蛋白、酪蛋白磷酸肽、动物双歧杆菌乳亚种Bb-12。
过敏原信息: 本产品含有乳及乳制品

产地: 黑龙江省 齐齐哈尔市
生产者: 黑龙江飞鹤乳业有限公司(代码QK, 配方注册企业)
生产许可证号: SC10523023050069
地址: 黑龙江省齐齐哈尔市克东县克东镇庆祥街 邮编: 164800
生产者: 飞鹤(龙江)乳品有限公司(代码QL)
生产许可证号: SC10523022150089
地址: 黑龙江省齐齐哈尔市龙江县黑岗乡 邮编: 161100
生产者: 飞鹤(甘南)乳品有限公司(代码QG)
生产许可证号: SC10523022550075
地址: 黑龙江省齐齐哈尔市甘南县生态工业新区 邮编: 162100
飞鹤客户服务中心
地址: 北京市朝阳区酒仙桥路甲10号皇城国际C座16层 邮编: 100015
产品类别及属性: 乳基粉状婴儿配方食品
产品标准号: GB 10765-2021
生产日期、保质期(至)及批号: 见罐底
商标和条码由持有人中国飞鹤有限公司控股的黑龙江飞鹤乳业有限公司授权使用。

贮存条件

产品应存放在阴凉、干燥处, 开启后的产品请务必封紧罐口, 并于一个月内用完。开封后请勿放入冰箱冷藏。

客服电话

400-710-2768

罐盖开启方式: 单手抵住封口向上抬

营养成分表

项目	单位	每100kJ	每100g
能量	kJ	100	2130
蛋白质	g	0.47	10.0
脂肪	g	1.28	27.2
亚油酸	g	0.19	4.1
α-亚麻酸	mg	19	410
碳水化合物	g	2.5	54.3
维生素			
维生素A	μg RE	17	360
维生素D	μg	0.61	13.0
维生素E	mg α-TE	0.28	6.00
维生素K ₁	μg	2.82	60.0
维生素B ₁	μg	31	650
维生素B ₂	μg	23	500
维生素B ₆	μg	18.8	400
维生素B ₁₂	μg	0.070	1.50
烟酸	μg	192	4100
叶酸	μg	3.1	67
泛酸	μg	143	3050
维生素C	mg	3.3	70.0
生物素	μg	0.75	16.0
胆碱	mg	10.1	215.0
矿物质			
钠	mg	8	175
钾	mg	18	385
钙	μg	16.4	350
镁	mg	1.5	32
铁	mg	0.23	5.0
锌	mg	0.21	4.50
锰	μg	1.88	40
铜	mg	16	350
磷	mg	9	200
碘	μg	5.0	106.0
氯	mg	13	280
硒	μg	0.89	19.0
可选择成分			
肌醇	mg	1.9	40.0
牛磺酸	mg	1.8	38.0
左旋肉碱	mg	0.4	9.0
二十二碳六烯酸(DHA)	mg	4.6	97.0
二十碳四烯酸(AA/ARA)	mg	7.7	164.9
低聚半乳糖	g	0.14	3.0
2'-岩藻糖基乳糖	g	0.037	0.78
1,3-二油酸-2-棕榈酸甘油二酯	g	0.28	6.0
叶黄素	μg	3.8	80
核黄素	mg	1.4	30.0
乳铁蛋白	mg	2.1	45.0
酪蛋白磷酸肽	mg	1.9	40.0



请扫描产品罐底二维码进行产品追溯



冲调方法



1 请洗净双手, 并将所有用具清洗干净。



2 冲调前将奶瓶、奶嘴及瓶盖等用具放入沸水中煮5分钟。



3 将冲调用水煮沸5分钟, 冷却至45℃左右, 将适量的水倒入消毒过的奶瓶中。



4 参照喂哺建议表, 使用专用量勺将正确的奶粉量加入奶瓶中, 量取奶粉时要刮平量勺。



5 盖紧瓶盖, 并摇动奶瓶至奶粉完全溶解。喂哺前请先将奶液滴在手腕内侧试温, 以确定温度是否适合婴儿食用。奶液应是温暖的。

喂哺建议表

△喂哺建议表是根据平均的需要量而定, 请遵照表中所建议的比例用量冲调, 未经医生建议请勿改变冲调浓度。未经煮沸消毒的水、奶瓶或不恰当的浓度均可能引起婴儿不适。

月龄	每次喂哺量		每日喂哺次数
	冲调用水(毫升)	奶粉(平勺)	
0-2周	60	2	7-8
2周-1个月	90	3	6-7
1-2个月	120	4	5-6
2-3个月	150	5	5-6
3-4个月	180	6	5-6
4-6个月	210	7	4-5

提示

- 每100毫升奶液中含约12.9克奶粉, 一平勺奶粉约为4.3克, 听盖内附有专用量勺。
- 每次请只准备一次的喂量, 并及时给婴儿喂哺, 不要将未喝完的奶液留存。
- 喂奶时应抱着婴儿, 如果疏忽照顾可能会引致婴儿窒息或其他不适。
- 对于0-6月龄的婴儿最理想的食物是母乳, 在母乳不足或无母乳时可食用本产品。



扫码注册会员



星飞帆卓睿



1段

婴儿配方奶粉(0-6月龄1段)

产品配方注册号: 国食注字 YP20210033

净含量: 130克

★ 配料

生牛乳、乳糖、食用植物调和油(1,3-二油酸-2-棕榈酸甘油三酯、葵花籽油、椰子油、亚麻籽油)、低聚半乳糖、水解乳清蛋白粉、浓缩乳清蛋白粉、乳清蛋白粉、2'-岩藻糖基乳糖、维生素A、维生素D、维生素E、维生素K、维生素B₁、维生素B₂、维生素B₆、维生素B₁₂、烟酸、叶酸、泛酸、维生素C、生物素、胆碱、柠檬酸钠、氯化钾、硫酸铜、硫酸镁、焦磷酸铁、硫酸锌、硫酸锰、柠檬酸钙、磷酸氢钙、碘酸钾、亚硒酸钠、肌醇、牛磺酸、左旋肉碱、二十二碳六烯酸油脂(发酵法)、花生四烯酸、叶黄素、核苷酸(5'-胞苷酸二钠、5'-尿苷酸二钠、5'-单磷酸腺苷、5'-鸟苷酸二钠、5'-肌苷酸二钠)、乳铁蛋白、酪蛋白磷酸肽、动物双歧杆菌乳亚种Bb-12。

过敏原信息: 本产品含有乳及乳制品

产地: 黑龙江省 齐齐哈尔市
生产者: 黑龙江飞鹤乳业有限公司(代码OK, 配方注册企业)
生产许可证号: SC10523023050069

地址: 黑龙江省齐齐哈尔市克东县克东镇庆祥街
邮编: 164800

生产者: 飞鹤(龙江)乳品有限公司(代码QL)
生产许可证号: SC10523022150089

地址: 黑龙江省齐齐哈尔市龙江县黑岗乡
邮编: 161100

生产者: 飞鹤(甘南)乳品有限公司(代码QG)
生产许可证号: SC10523022550075

地址: 黑龙江省齐齐哈尔市甘南县生态工业新区
邮编: 162100

飞鹤客户服务中心
地址: 北京市朝阳区酒仙桥路甲10号皇城国际C座16层
邮编: 100015

产品类别及属性: 乳基粉状婴儿配方食品
产品标准号: GB 10765-2021

生产日期、保质期(至)及批号: 见罐底
商标由持有人中国飞鹤有限公司控股的黑龙江飞鹤乳业有限公司授权使用

★ 贮存条件

产品应存放在阴凉、干燥处, 开启后的产品请务必封紧罐口, 并于一个月内用完。开罐后请勿放入冰箱冷藏。

客服电话

400-710-2768

★ 营养成分表

项目	单位	每100kJ	每100g
能量	kJ	100	2130
蛋白质	g	0.47	10.0
脂肪	g	1.28	27.2
亚油酸	g	0.19	4.1
α-亚麻酸	g	19	410
碳水化合物	g	2.5	54.3
维生素			
维生素A	μg RE	17	360
维生素D	μg	0.61	13.0
维生素E	mg α-TE	0.28	6.00
维生素K ₁	μg	2.82	60.0
维生素B ₁	μg	31	650
维生素B ₂	μg	23	500
维生素B ₆	μg	18.8	400
维生素B ₁₂	μg	0.070	1.50
烟酸	μg	192	4100
叶酸	μg	3.1	67
泛酸	μg	143	3050
维生素C	mg	3.3	70.0
生物素	μg	0.75	16.0
胆碱	mg	10.1	215.0
矿物质			
钠	mg	8	175
钾	mg	18	385
钙	μg	16.4	350
磷	mg	1.5	32
镁	mg	0.23	5.0
铁	mg	0.21	4.50
锌	μg	1.88	40
铜	μg	16	350
锰	mg	9	200
碘	μg	5.0	106.0
硒	mg	13	280
维生素	μg	0.89	19.0

可选择成分	mg	1.9	40.0
肌醇	mg	1.8	38.0
牛磺酸	mg	0.4	9.0
左旋肉碱	mg	4.6	97.0
二十二碳六烯酸(DHA)	mg	7.7	164.9
二十碳四烯酸(AA/ARA)	mg	0.14	3.0
低聚半乳糖	g	0.037	0.78
2'-岩藻糖基乳糖	g	0.28	6.0
1,3-二油酸-2-棕榈酸甘油三酯	g	3.8	80
叶黄素	μg	1.4	30.0
核苷酸	mg	2.1	45.0
乳铁蛋白	mg	1.9	40.0
酪蛋白磷酸肽	mg		



★ 冲调方法

1. 请洗净双手, 并将所有用具清洗干净。
2. 冲调前将奶瓶、奶嘴及瓶盖等用具放入沸水中煮5分钟。
3. 将冲调用水煮沸5分钟, 冷却至45℃左右, 将适量的水倒入消毒过的奶瓶中。
4. 参照喂哺建议表, 使用专用量勺将正确的奶粉量加入奶瓶中, 量取奶粉时要刮平量勺。
5. 盖紧瓶盖, 并摇动奶瓶至奶粉完全溶解。喂哺前请先将奶液滴在手腕内侧试温, 以确定温度是否适合婴儿食用。奶液应是温暖的。

★ 喂哺建议表

△ 喂哺建议表是根据平均的需要量而定, 请遵照表中所建议的比例用量冲调, 未经医生建议请勿改变冲调浓度。未经煮沸消毒的水、奶瓶或不恰当的温度均可能引起婴儿不适。

月龄	每次喂哺量		每日喂哺次数
	冲调用水(毫升)	奶粉(平均)	
0-2周	60	2	7-8
2周-1个月	90	3	6-7
1-2个月	120	4	5-6
2-3个月	150	5	5-6
3-4个月	180	6	5-6
4-6个月	210	7	4-5

★ 提示

- 每100毫升奶液中含约12.9克奶粉, 一平勺奶粉约为4.3克, 请向店家免费索取专用量勺。
- 每次请只准备一次的喂量, 并及时给婴儿喂哺, 不要将未喝完的奶液留存。
- 喂哺时应抱着婴儿, 如果疏忽照顾可能会引起婴儿窒息或其他不适。
- 对于0-6月龄的婴儿最理想的食物是母乳, 在母乳不足或无母乳时可用本产品。



扫码注册会员



星飞帆卓睿



1段

婴儿配方奶粉(0-6月龄1段)

产品配方注册号: 国食注字 YP20210033

净含量: 758克



★ 配料

生牛乳、乳糖、食用植物调和油(1,3-二油酸-2-棕榈酸甘油二酯、葵花籽油、椰子油、亚麻籽油)、低聚半乳糖、水解乳清蛋白粉、浓缩乳清蛋白粉、乳清蛋白粉、2'-岩藻糖基乳糖、维生素A、维生素D、维生素E、维生素K、维生素B₁、维生素B₂、维生素B₆、烟酸、叶酸、泛酸、维生素C、生物素、胆碱、柠檬酸钠、氯化钾、硫酸铜、硫酸镁、焦磷酸铁、硫酸锌、硫酸锰、柠檬酸钙、磷酸氢钙、磷酸钾、亚硒酸钠、肌醇、牛磺酸、L-旋肉碱、二十二碳六烯酸(DHA)、花生四烯酸、叶黄素、核苷酸(5'-胞苷酸二钠、5'-尿苷酸二钠、5'-单磷酸腺苷、5'-鸟苷酸二钠、5'-肌苷酸二钠)、乳铁蛋白、酪蛋白磷酸肽、动物双歧杆菌乳亚种Bb-12、
过敏原信息: 本产品含有乳及乳制品

产地: 黑龙江省 齐齐哈尔市
生产者: 黑龙江飞鹤乳业有限公司(代码QK, 配方注册企业)
生产许可证号: SC10523023050069
地址: 黑龙江省齐齐哈尔市克东县克东镇庆祥街
邮编: 164800
生产者: 飞鹤(龙江)乳品有限公司(代码QL)
生产许可证号: SC10523022150089
地址: 黑龙江省齐齐哈尔市龙江县黑岗乡
邮编: 161100
生产者: 飞鹤(甘南)乳品有限公司(代码QG)
生产许可证号: SC10523022550075
地址: 黑龙江省齐齐哈尔市甘南县生态工业园区
邮编: 162100
飞鹤客户服务中心
地址: 北京市朝阳区酒仙桥路甲10号星城国际C座16层
邮编: 100015
产品类别及属性: 乳基粉状婴儿配方食品
产品标准号: GB 10765-2021
生产日期、保质期(至)及批号: 见罐底
商标和条码由持有人中国飞鹤乳业有限公司控股的黑龙江飞鹤乳业有限公司授权使用。

★ 贮存条件

产品应存放在阴凉、干燥处, 开启后的产品请务必封紧罐口, 并于一个月内用完, 开罐后请勿放入冰箱冷藏。

客服电话

400-710-2768

罐盖开启方式: 单手抵住封口向上抬

★ 营养成分表

项目	单位	每100kJ	每100g
能量	kJ	100	2130
蛋白质	g	0.47	10.0
脂肪	g	1.28	27.2
亚油酸	g	0.19	4.1
α-亚麻酸	mg	19	410
碳水化合物	g	2.5	54.3
维生素			
维生素A	μg RE	17	360
维生素D	μg	0.61	13.0
维生素E	mg α-TE	0.28	6.00
维生素K ₁	μg	2.82	60.0
维生素B ₁	μg	31	650
维生素B ₂	μg	23	500
维生素B ₆	μg	18.8	400
维生素B ₁₂	μg	0.070	1.50
烟酸	μg	192	4100
叶酸	μg	3.1	67
泛酸	μg	143	3050
维生素C	mg	3.3	70.0
生物素	μg	0.75	16.0
胆碱	mg	10.1	215.0
矿物质			
钠	mg	8	175
钾	mg	18	385
铜	μg	16.4	350
镁	mg	1.5	32
铁	mg	0.23	5.0
锌	mg	0.21	4.50
锰	μg	1.88	40
钙	mg	16	350
磷	mg	9	200
碘	μg	5.0	106.0
硒	μg	13	280
氯	μg	0.89	19.0
可选择成分			
肌醇	mg	1.9	40.0
牛磺酸	mg	1.8	38.0
L-旋肉碱	mg	0.4	9.0
二十二碳六烯酸(DHA)	mg	4.6	97.0
二十碳四烯酸(AA/ARA)	mg	7.7	164.9
低聚半乳糖	g	0.14	3.0
2'-岩藻糖基乳糖	g	0.037	0.78
1,3-二油酸-2-棕榈酸甘油三酯	g	0.28	6.0
叶黄素	μg	3.8	80
核黄素	mg	1.4	30.0
乳铁蛋白	mg	2.1	45.0
酪蛋白磷酸肽	mg	1.9	40.0



请扫描产品罐底二维码进行产品追溯



★ 冲调方法

- 1 请洗净双手, 并将所有用具清洗干净。
- 2 冲调前将奶瓶、奶嘴及瓶盖等用具放入沸水中煮5分钟。
- 3 将冲调用水煮沸5分钟, 冷却至45℃左右, 将适量的水倒入消毒过的奶瓶中。
- 4 参照喂哺建议表, 使用专用量勺将正确的奶粉量加入奶瓶中, 量取奶粉时要刮平量勺。
- 5 盖紧瓶盖, 并晃动奶瓶至奶粉完全溶解。喂哺前请先将奶液滴在手腕内侧试温, 以确定温度是否适合婴儿食用, 奶液应是温暖的。

★ 喂哺建议表

△喂哺建议表是根据平均的需要量而定, 请遵照表中所建议的比例用量冲调, 未经医生建议请勿改变冲调浓度。未经煮沸消毒的水、奶瓶或不恰当的浓度均可能引起婴儿不适。

月龄	每次喂哺量		每日喂哺次数
	冲调用水(毫升)	奶粉(平均)	
0-2周	60	2	7-8
2周-1个月	90	3	6-7
1-2个月	120	4	5-6
2-3个月	150	5	5-6
3-4个月	180	6	5-6
4-6个月	210	7	4-5

★ 提示

- 每100毫升奶液中含约12.9克奶粉, 一平勺奶粉约为4.3克, 听盖内附有专用量勺。
- 每次请只准备一次的喂量, 并及时给婴儿喂哺, 不要将未喝完的奶液留存。
- 喂哺时应抱着婴儿, 如果疏忽照顾可能会引起婴儿窒息或其他不适。
- 对于0-6月龄的婴儿最理想的食物是母乳, 在母乳不足或无母乳时可食用本产品。



扫码注册会员



星飞帆卓睿



1段

婴儿配方奶粉(0-6月龄1段)

产品配方注册号: 国食注字 YP20210033

净含量: 700克

★ 配料

生牛乳、乳糖、食用植物调和油(1,3-二油酸-2-棕榈酸甘油三酯、葵花籽油、椰子油、亚麻籽油)、低聚半乳糖、水解乳清蛋白粉、浓缩乳清蛋白粉、乳清蛋白粉、2'-岩藻糖基乳糖、维生素A、维生素D、维生素E、维生素K、维生素D₃、维生素B₂、维生素B₆、维生素B₁₂、烟酸、叶酸、泛酸、维生素C、生物素、胆碱、柠檬酸钠、氯化钾、硫酸铜、硫酸锌、鱼肝油、硫酸亚铁、硫酸锌、柠檬酸钙、磷酸氢钙、碘酸钾、亚硒酸钠、肌醇、牛磺酸、左旋肉碱、二十二碳六烯酸油脂(发酵法)、花生四烯酸、叶黄素、核苷酸(5'-胞苷酸二钠、5'-尿苷酸二钠、5'-单磷酸腺苷、5'-鸟苷酸二钠、5'-肌苷酸二钠)、乳铁蛋白、酪蛋白磷酸肽、动物双歧杆菌乳亚种Bb-12。

过敏原信息: 本产品含有乳及乳制品

产地: 黑龙江省 齐齐哈尔市
 生产者: 黑龙江飞鹤乳业有限公司(代码QK, 配方注册企业)
 生产许可证号: SC10523023050069
 地址: 黑龙江省齐齐哈尔市克东县克东镇庆祥街
 邮编: 164800
 生产者: 飞鹤(龙江)乳品有限公司(代码QL)
 生产许可证号: SC10523022150089
 地址: 黑龙江省齐齐哈尔市龙江县黑岗乡
 邮编: 161100
 生产者: 飞鹤(甘南)乳品有限公司(代码QG)
 生产许可证号: SC10523022550075
 地址: 黑龙江省齐齐哈尔市甘南县生态工业新区
 邮编: 162100
 飞鹤客户服务中心
 地址: 北京市朝阳区酒仙桥路甲10号皇城国际C座16层
 邮编: 100015
 产品类别及属性: 乳基粉状婴儿配方食品
 产品标准号: GB 10765-2021
 生产日期、保质期(至)及批号: 见罐底
 商标和条码由持有人中国飞鹤乳业有限公司控股的黑龙江飞鹤乳业有限公司授权使用。

★ 贮存条件

产品应存放在阴凉、干燥处, 开启后的产品请务必封紧罐口, 并于一个月内用完。开罐后请勿放入冰箱冷藏。

客服电话 400-710-2768

罐盖开启方式: 单手抵住封口向上抬

★ 营养成分表

项目	单位	每100kJ	每100g
能量	kJ	100	2130
蛋白质	g	0.47	10.0
脂肪	g	1.28	27.2
亚油酸	g	0.19	4.1
α-亚油酸	mg	19	410
碳水化合物	g	2.5	54.3
维生素			
维生素A	μg RE	17	360
维生素D	μg	0.61	13.0
维生素E	mg α-TE	0.28	6.00
维生素K	μg	2.82	60.0
维生素B ₂	μg	31	650
维生素B ₆	μg	23	500
维生素B ₁₂	μg	18.8	400
维生素B ₉	μg	0.070	1.50
烟酸	μg	192	4100
叶酸	μg	3.1	67
泛酸	μg	143	3050
维生素C	mg	3.3	70.0
生物素	μg	0.75	16.0
胆碱	mg	10.1	215.0
矿物质			
钠	mg	8	175
钾	mg	18	385
铜	μg	16.4	350
镁	mg	1.5	32
铁	mg	0.23	5.0
锌	mg	0.21	4.50
锰	μg	1.88	40
钙	mg	16	350
磷	mg	9	200
碘	μg	5.0	106.0
硒	μg	13	280
维生素	μg	0.89	19.0
可选择成分			
肌醇	mg	1.9	40.0
牛磺酸	mg	1.8	38.0
左旋肉碱	mg	0.4	9.0
二十二碳六烯酸(DHA)	mg	4.6	97.0
二十碳四烯酸(AA/ARA)	mg	7.7	164.9
低聚半乳糖	g	0.14	3.0
2'-岩藻糖基乳糖	g	0.037	0.78
1,3-二油酸-2-棕榈酸甘油三酯	g	0.28	6.0
叶黄素	μg	3.8	80
核苷酸	mg	1.4	30.0
乳铁蛋白	mg	2.1	45.0
酪蛋白磷酸肽	mg	1.9	40.0

请扫描产品罐底二维码进行产品追溯

★ 冲调方法

1. 请洗净双手, 并将所有用具清洗干净。
2. 冲调前将奶瓶、奶嘴及瓶盖等用具放入沸水中煮5分钟。
3. 将冲调用水煮沸5分钟, 冷却至45℃左右, 将适量的水倒入消毒过的奶瓶中。
4. 参照喂哺建议表, 使用专用量勺将正确的奶粉量加入奶瓶中, 量取奶粉时要刮平勺勺。
5. 盖紧瓶盖, 并摇动奶瓶至奶粉完全溶解。喂哺前请先将奶液滴在手腕内侧试温, 以确定温度是否适合婴儿食用。奶液应是温热的。

★ 喂哺建议表

△喂哺建议表是根据平均的需要量而定, 请遵照表中所建议的比例用量冲调。未经医生建议请勿改变冲调浓度。未经煮沸消毒的水、奶瓶或不恰当的温度均可能引起婴儿不适。

月龄	每次喂哺量		每日喂哺次数
	冲调用水(毫升)	奶粉(平勺)	
0-2周	60	2	7-8
2周-1个月	90	3	6-7
1-2个月	120	4	5-6
2-3个月	150	5	5-6
3-4个月	180	6	5-6
4-6个月	210	7	4-5

★ 提示

- 每100毫升奶液中含约12.9克奶粉, 一平勺奶粉约为4.3克, 听盖内附有专用量勺。
- 每次请只准备一次的喂哺, 并及时给婴儿喂哺, 不要将未喝完的奶液留存。
- 喂哺时应抱着婴儿, 如果婴儿过度可能会引起婴儿窒息或其他不适。
- 对于0-6月龄的婴儿最理想的食物是母乳, 在母乳不足或无母乳时可食用本产品。



6 907925 175782



扫码注册会员

YNYXFFZR1/700gT/A1/2509



星飞帆卓睿



1 段

婴儿配方奶粉(0-6月龄1段)

产品配方注册号: 国食注字 YP20210033 净含量: 260克

配料

生牛乳、乳糖、食用植物调和油(1,3-二油酸-2-棕榈酸甘油二酯、葵花籽油、椰子油、亚麻籽油)、低聚半乳糖、水解乳清蛋白粉、浓缩乳清蛋白粉、乳清蛋白粉、2'-岩藻糖基乳糖、维生素A、维生素D、维生素E、维生素K、维生素B₁、维生素B₂、维生素C、维生素D₃、烟酸、叶酸、泛酸、维生素C、生物素、胆碱、柠檬酸钠、氯化钾、硫酸铜、硫酸镁、焦磷酸铁、硫酸锌、硫酸锰、柠檬酸钙、磷酸氢钙、磷酸钾、亚硒酸钠、肌醇、牛磺酸、左旋肉碱、二十二碳六烯酸油脂(发酵法)、花生四烯酸、叶黄素、核苷酸(5'-胞苷酸二钠、5'-尿苷酸二钠、5'-单磷酸腺苷、5'-鸟苷酸二钠、5'-肌苷酸二钠)、乳铁蛋白、酪蛋白磷酸肽、动物双歧杆菌乳亚种Bb-12。
过敏原信息: 本产品含有乳及乳制品。

产地: 黑龙江省 齐齐哈尔市
生产者: 黑龙江飞鹤乳业有限公司(代码QK, 配方注册企业)
生产许可证号: SC10523023050069
地址: 黑龙江省齐齐哈尔市克东县克东镇庆祥街
邮编: 164800
生产者: 飞鹤(龙江)乳品有限公司(代码QL)
生产许可证号: SC10523022150089
地址: 黑龙江省齐齐哈尔市龙江县黑岗乡
邮编: 161100
生产者: 飞鹤(甘南)乳品有限公司(代码QG)
生产许可证号: SC10523022550075
地址: 黑龙江省齐齐哈尔市甘南县生态工业新区
邮编: 162100
飞鹤客户服务中心
地址: 北京市朝阳区酒仙桥路甲10号星城国际C座16层
邮编: 100015
产品类别及属性: 乳基粉状婴儿配方食品
产品标准号: GB 10765-2021
生产日期、保质期(至)及批号: 见罐底
商标和条码由持有人中国飞鹤有限公司控股的黑龙江飞鹤乳业有限公司授权使用。

贮存条件

产品应存放在阴凉、干燥处, 开启后的产品请务必密封罐口, 并于一个月内用完。开罐后请勿放入冰箱冷藏。

客服电话

400-710-2768

罐盖开启方式: 单手抵住封口向上抬

营养成分表

项目	单位	每100kJ	每100g
能量	kJ	100	2130
蛋白质	g	0.47	10.0
脂肪	g	1.28	27.2
亚油酸	g	0.19	4.1
α-亚麻酸	mg	19	410
碳水化合物	g	2.5	54.3
维生素			
维生素A	μg RE	17	360
维生素D	μg	0.61	13.0
维生素E	mg α-TE	0.28	6.00
维生素K ₁	μg	2.82	60.0
维生素B ₁	μg	31	650
维生素B ₂	μg	23	500
维生素B ₆	μg	18.8	400
维生素B ₁₂	μg	0.070	1.50
烟酸	μg	192	4100
叶酸	μg	3.1	67
泛酸	μg	143	3050
维生素C	mg	3.3	70.0
生物素	μg	0.75	16.0
胆碱	mg	10.1	215.0
矿物质			
钠	mg	8	175
钾	mg	18	385
铜	μg	16.4	350
镁	mg	1.5	32
铁	mg	0.23	5.0
锌	mg	0.21	4.50
锰	μg	1.88	40
钙	mg	16	350
磷	mg	9	200
碘	μg	5.0	106.0
氯	mg	13	280
硒	μg	0.89	19.0
可选择成分			
肌醇	mg	1.9	40.0
牛磺酸	mg	1.8	38.0
左旋肉碱	mg	0.4	9.0
二十二碳六烯酸(DHA)	mg	4.6	97.0
二十碳四烯酸(AA/ARA)	mg	7.7	164.9
低聚半乳糖	g	0.14	3.0
2'-岩藻糖基乳糖	g	0.037	0.78
1,3-二油酸-2-棕榈酸甘油三酯	g	0.28	6.0
叶黄素	μg	3.8	80
核苷酸	mg	1.4	30.0
乳铁蛋白	mg	2.1	45.0
酪蛋白磷酸肽	mg	1.9	40.0



请扫描产品罐底二维码进行产品追溯



冲调方法

- 请洗净双手, 并将所有用具清洗干净。
- 冲调前将奶瓶、奶嘴及瓶盖等用具放入沸水中煮5分钟。
- 将冲调用水煮沸5分钟, 冷却至45℃左右, 将适量的水倒入消毒过的奶瓶中。
- 参照喂哺建议表, 使用专用量勺将正确的奶量加入奶瓶中, 量取奶粉时要刮平量勺。
- 盖紧瓶盖, 并摇动奶瓶至奶粉完全溶解。喂哺前请先将奶液滴在手腕内侧试温, 以确定温度是否适合婴儿食用。奶液应是温热的。

喂哺建议表

△喂哺建议表是根据平均的需要量而定, 请遵照表中所建议的比例用量冲调, 未经医生建议请勿改变冲调浓度。未经煮沸消毒的水、奶瓶或不恰当的浓度均可能引起婴儿不适。

月龄	每次喂哺量		每日喂哺次数
	冲调用水(毫升)	奶粉(平均)	
0-2周	60	2	7-8
2周-1个月	90	3	6-7
1-2个月	120	4	5-6
2-3个月	150	5	5-6
3-4个月	180	6	5-6
4-6个月	210	7	4-5

提示

- 每100毫升奶液中含12.9克奶粉, 一平勺奶粉约为4.3克, 新盖内附有专用量勺。
- 每次请只准备一次的喂量, 并及时给婴儿喂哺, 不要将未喝完的奶液留存。
- 喂奶时应抱着婴儿, 如果疏忽照顾可能会引起婴儿窒息或其他不适。
- 对于0-6月龄的婴儿最理想的食物是母乳, 在母乳不足或无母乳时可食用本产品。

6 907925 775812

扫码注册会员

★ 配料

生牛乳、乳糖、食用植物调和油(1,3-二油酸-2-棕榈酸甘油三酯、葵花籽油、椰子油、亚麻籽油)、低聚半乳糖、水解乳清蛋白粉、浓缩乳清蛋白粉、乳清蛋白粉、2'-岩藻糖基乳糖、维生素A、维生素D、维生素E、维生素K、维生素B₁、维生素B₂、维生素B₆、维生素B₁₂、烟酸、叶酸、泛酸、维生素C、生物素、胆碱、柠檬酸钠、氯化钾、硫酸铜、硫酸镁、焦磷酸铁、硫酸锌、硫酸锰、柠檬酸钙、磷酸氢钙、碘酸钾、亚硒酸钠、肌醇、牛磺酸、左旋肉碱、二十二碳六烯酸酯(发酵法)、花生四烯酸、叶黄素、核苷酸(5'-胞苷酸二钠、5'-尿苷酸二钠、5'-单磷酸腺苷、5'-鸟苷酸二钠、5'-肌苷酸二钠)、乳铁蛋白、酪蛋白磷酸盐、动物双歧杆菌乳亚种Bb-12。
过敏原信息：本产品含有乳及乳制品

产地：黑龙江省齐齐哈尔市
生产者：黑龙江飞鹤乳业有限公司(代码QK, 配方注册企业)
生产许可证号：SC10523023050069
地址：黑龙江省齐齐哈尔市克东县克东镇庆祥街
邮编：164800

生产者：飞鹤(龙江)乳业有限公司(代码QL)
生产许可证号：SC10523022150089
地址：黑龙江省齐齐哈尔市龙江县黑岗乡
邮编：161100

生产者：飞鹤(甘南)乳业有限公司(代码QG)
生产许可证号：SC10523022550075
地址：黑龙江省齐齐哈尔市甘南县生态工业新区
邮编：162100

飞鹤客户服务中心
地址：北京市朝阳区酒仙桥路甲10号皇城国际C座16层
邮编：100015

产品类别及属性：乳基粉状婴儿配方食品
产品标准号：GB 10765-2021
生产日期、保质期(至)及批号：见罐底
商标由持有人中国飞鹤乳业有限公司控股的黑龙江飞鹤乳业有限公司授权使用

★ 贮存条件

产品应存放在阴凉、干燥处，开启后的产品请务必封紧罐口，并于一个月内用完。开罐后请勿放入冰箱冷藏。

客服电话

400-710-2768

★ 营养成分表

项目	单位	每100kJ	每100g
能量	kJ	100	2130
蛋白质	g	0.47	10.0
脂肪	g	1.28	27.2
亚油酸	g	0.19	4.1
α-亚麻酸	mg	19	410
碳水化合物	g	2.5	54.3
维生素			
维生素A	μg RE	17	360
维生素D	μg	0.61	13.0
维生素E	mg α-TE	0.28	6.00
维生素K ₁	μg	2.82	60.0
维生素B ₁	μg	31	650
维生素B ₂	μg	23	500
维生素B ₆	μg	18.8	400
维生素B ₁₂	μg	0.070	1.50
烟酸	μg	192	4100
叶酸	μg	3.1	67
泛酸	μg	143	3050
维生素C	mg	3.3	70.0
生物素	μg	0.75	16.0
胆碱	mg	10.1	215.0
矿物质			
钠	mg	8	175
钾	mg	18	385
钙	mg	16.4	350
镁	mg	1.5	32
磷	mg	0.23	5.0
铁	mg	0.21	4.50
锌	mg	1.88	40
铜	mg	16	350
锰	mg	9	200
碘	μg	5.0	106.0
硒	μg	13	280
钼	μg	0.89	19.0
可选择成分			
肌醇	mg	1.9	40.0
牛磺酸	mg	1.8	38.0
左旋肉碱	mg	0.4	9.0
二十二碳六烯酸(DHA)	mg	4.6	97.0
二十碳四烯酸(AA/ARA)	mg	7.7	164.9
低聚半乳糖	g	0.14	3.0
2'-岩藻糖基乳糖	g	0.037	0.78
1,3-二油酸-2-棕榈酸甘油三酯	g	0.28	6.0
叶黄素	μg	3.8	80
核苷酸	mg	1.4	30.0
乳铁蛋白	mg	2.1	45.0
酪蛋白磷酸盐	mg	1.9	40.0



星飞帆卓睿



1段

婴儿配方奶粉(0-6月龄1段)

产品配方注册号：国食注字 YP20210033

净含量：128克



★ 冲调方法

- 请洗净双手，并将所有用具清洗干淨。
- 冲调前将奶瓶、奶嘴及瓶盖等用具放入沸水中煮5分钟。
- 将冲调用水煮沸5分钟，冷却至45℃左右，将适量的水倒入消毒过的奶瓶中。
- 参照喂哺建议表，使用专用量勺将正确的奶粉量加入奶瓶中，量取奶粉时要刮平量勺。
- 盖紧瓶盖，并晃动奶瓶至奶粉完全溶解。喂哺前请先将奶液滴在手腕内侧试温，以确定温度是否适合婴儿食用。奶液应是温暖的。

★ 喂哺建议表

△ 喂哺建议表是根据平均的需要量而定，请遵照表中所建议的比例用量冲调，未经医生建议请勿改变冲调浓度。未经煮沸消毒的水、奶瓶或不恰当的温度均可能引起婴儿不适。

月龄	每次喂哺量		每日喂哺次数
	冲调用水(毫升)	奶粉(平均)	
0~2周	60	2	7-8
2周~1个月	90	3	6-7
1~2个月	120	4	5-6
2~3个月	150	5	5-6
3~4个月	180	6	5-6
4~6个月	210	7	4-5

★ 提示

- 每100毫升奶液中含约12.9克奶粉，一平勺奶粉约为4.3克，请向店家免费索取专用量勺。
- 每次请只准备一次的喂量，并及时给婴儿喂哺，不要将未喝完的奶液留存。
- 喂奶时应抱着婴儿，如果疏忽照顾可能会引起婴儿窒息或其他不适。
- 对于0~6月龄的婴儿最理想的食物是母乳，在母乳不足或无母乳时可使用本产品。





星飞帆卓睿



1 段

婴儿配方奶粉(0-6月龄1段)

产品配方注册号: 国食注字 YP20210033

净含量: 260克

★ 配料

生牛乳、乳糖、食用植物调和油(1,3-二油酸-2-棕榈酸甘油三酯、葵花籽油、椰子油、亚麻籽油)、低聚半乳糖、水解乳清蛋白粉、浓缩乳清蛋白粉、乳清蛋白粉、2'-岩藻糖基乳糖、维生素A、维生素D、维生素E、维生素K、维生素B₁、维生素B₂、维生素B₆、维生素B₁₂、烟酸、叶酸、泛酸、维生素C、生物素、胆碱、柠檬酸钙、氯化钾、硫酸铜、硫酸铁、普萘洛尔、硫酸锌、硫酸锰、柠檬酸钙、磷酸氢钙、磷酸钾、亚硒酸钠、肌醇、牛磺酸、左旋肉碱、二十二碳六烯酸油酯(发酵法)、花生四烯酸、叶黄素、核苷酸(5'-胞苷二钠、5'-尿苷二钠、5'-单磷酸腺苷、5'-鸟苷二钠、5'-肌苷二钠)、乳铁蛋白、酪蛋白磷酸肽、动物双歧杆菌乳亚种Bb-12。
过敏原信息: 本产品含有乳及乳制品

产地: 黑龙江省 齐齐哈尔市
生产者: 黑龙江飞鹤乳业有限公司(代码QK, 配方注册企业)
生产许可证号: SC10523023050069
地址: 黑龙江省齐齐哈尔市克东县镇庆祥街 邮编: 164800
生产者: 飞鹤(龙江)乳品有限公司(代码QL)
生产许可证号: SC10523022150089
地址: 黑龙江省齐齐哈尔市龙江县黑岗乡 邮编: 161100
生产者: 飞鹤(甘南)乳品有限公司(代码QG)
生产许可证号: SC10523022550075
地址: 黑龙江省齐齐哈尔市甘南县生态工业园区 邮编: 162100
飞鹤客户服务中心
地址: 北京市朝阳区酒仙桥路甲10号皇城国际C座16层 邮编: 100015
产品类别及属性: 乳基粉状婴儿配方食品
产品标准号: GB 10765-2021
生产日期、保质期(至)及批号: 见罐底
商标由持有人中国飞鹤有限公司控股的黑龙江飞鹤乳业有限公司授权使用。

★ 贮存条件

产品应存放在阴凉、干燥处, 开自后产品请务必封紧罐口, 并于一个月内用完。开罐后请勿放入冰箱冷藏。

客服电话

400-710-2768

罐盖开启方式: 单手抓住封口向上抬

★ 营养成分表

项目	单位	每100kJ	每100g
能量	kJ	100	2130
蛋白质	g	0.47	10.0
脂肪	g	1.28	27.2
亚油酸	g	0.19	4.1
α-亚油酸	mg	19	410
碳水化合物	g	2.5	54.3
维生素			
维生素A	μg RE	17	360
维生素D	μg	0.61	13.0
维生素E	mg α-TE	0.28	6.00
维生素K	μg	2.82	60.0
维生素B ₁	μg	31	650
维生素B ₂	μg	23	500
维生素B ₆	μg	18.8	400
维生素B ₁₂	μg	0.070	1.50
烟酸	μg	192	4100
叶酸	μg	3.1	67
泛酸	μg	143	3050
维生素C	mg	3.3	70.0
生物素	μg	0.75	16.0
胆碱	mg	10.1	215.0
矿物质			
钠	mg	8	175
钾	mg	18	385
钙	μg	16.4	350
镁	mg	1.5	32
铁	mg	0.23	5.0
锌	mg	0.21	4.50
锰	μg	1.88	40
铜	μg	16	350
磷	mg	9	200
碘	μg	5.0	106.0
硒	mg	13	280
维生素	μg	0.89	19.0
可选择成分			
肌醇	mg	1.9	40.0
牛磺酸	mg	1.8	38.0
左旋肉碱	mg	0.4	9.0
二十二碳六烯酸(DHA)	mg	4.6	97.0
二十碳四烯酸(AA/ARA)	mg	7.7	164.9
低聚半乳糖	g	0.14	3.0
2'-岩藻糖基乳糖	g	0.037	0.78
1,3-二油酸-2-棕榈酸甘油三酯	g	0.28	6.0
叶黄素	μg	3.8	80
核苷酸	mg	1.4	30.0
乳铁蛋白	mg	2.1	45.0
酪蛋白磷酸肽	mg	1.9	40.0



请扫描产品罐底二维码进行产品追溯



★ 冲调方法



1 请洗净双手, 并将所有用具清洗干净。



2 冲调前将奶瓶、奶嘴及瓶盖等用具放入沸水中煮5分钟。



3 将冲调用水煮沸5分钟, 冷却至45℃左右, 将适量的水倒入消毒过的奶瓶中。



4 参照喂养建议表, 使用专用量勺将正确的奶粉量加入奶瓶中, 量取奶粉时要刮平勺勺。



5 盖紧瓶盖, 并摇动奶瓶至奶粉完全溶解。喂哺前请先将奶液滴在手腕内侧试温, 以确定温度是否适合婴儿食用, 奶液应是温暖的。

★ 喂哺建议表

△ 喂哺建议表是根据平均的需要量而定, 请参照表中所建议的比例用量冲调, 未经医生建议请勿改变冲调浓度, 未经煮沸消毒的水、奶液或不恰当的浓度均可能引起婴儿不适。

月龄	每次喂哺量		每日喂哺次数
	冲调用水(毫升)	奶粉(勺)	
0-2周	60	2	7-8
2周-1个月	90	3	6-7
1-2个月	120	4	5-6
2-3个月	150	5	5-6
3-4个月	180	6	5-6
4-6个月	210	7	4-5

★ 提示

- 每100毫升奶液中含12.9克奶粉, 一平勺奶粉约为4.3克, 所量内切勿有少量勺。
- 每次只准备一次的喂量, 并及时给婴儿喂哺, 不要将未喝完的奶液留存。
- 切勿将奶瓶对着婴儿, 如果疏忽照顾可能会引起婴儿窒息或不适。
- 对于0-6月龄的婴儿最理想的食品是母乳, 在母乳不足或无母乳时可食用本产品。



扫码注册会员



星飞帆卓睿



2 段

较大婴儿配方奶粉(6-12月龄2段)

产品配方注册号: 国食注字 YP20210034

净含量: 750克



★ 配料
生牛乳、乳糖、食用植物调和油(1,3-二油酸-2-棕榈酸甘油三酯、葵花籽油、椰子油、亚麻籽油)、低聚半乳糖、脱脂乳粉、浓缩乳清蛋白粉、乳清蛋白粉、水解乳清蛋白粉、2'-岩藻糖基乳糖、维生素A、维生素D、维生素E、维生素K、维生素G、维生素B₁、维生素B₂、维生素B₆、烟酸、叶酸、泛酸、维生素C、生物素、胆碱、柠檬酸钠、氯化钾、硫酸铜、硫酸镁、焦磷酸铁、硫酸锌、硫酸锰、柠檬酸钙、磷酸氢钙、磷酸钾、亚硒酸钠、肌醇、牛磺酸、左旋肉碱、二十二碳六烯酸油脂(发酵法)、花生四烯酸、叶黄素、核苷酸(5'-胞苷酸二钠、5'-尿苷酸二钠、5'-单磷酸腺苷、5'-鸟苷酸二钠、5'-肌苷酸二钠)、乳铁蛋白、酪蛋白磷酸肽、动物双歧杆菌亚种Bb-12。
过敏原信息: 本产品含有乳及乳制品

产地: 黑龙江省 齐齐哈尔市
生产者: 黑龙江飞鹤乳业有限公司(代码QK, 配方注册企业)
生产许可证号: SC10523023050069
地址: 黑龙江省齐齐哈尔市克东县克东镇庆祥街
邮编: 164800
生产者: 飞鹤(龙江)乳品有限公司(代码QL)
生产许可证号: SC10523022150089
地址: 黑龙江省齐齐哈尔市龙江县黑岗乡
邮编: 161100
生产者: 飞鹤(甘南)乳品有限公司(代码QG)
生产许可证号: SC10523022550075
地址: 黑龙江省齐齐哈尔市甘南县生态工业新区
邮编: 162100
飞鹤客户服务中心
地址: 北京市朝阳区酒仙桥路甲10号星城国际C座16层
邮编: 100015
产品类别及属性: 乳基粉状较大婴儿配方食品
产品标准号: GB 10766-2021
生产日期、保质期(至)及批号: 见罐底
商标和条码由持有人中国飞鹤有限公司控股的黑龙江飞鹤乳业有限公司授权使用。

★ 贮存条件
产品应存放在阴凉、干燥处, 开启后的产品请务必密封紧罐口, 并于一个月内用完。开罐后请勿放入冰箱冷藏。

客服电话
400-710-2768

罐盖开启方式: 单手抵住封口向上抬

★ 营养成分表

项目	单位	每100kJ	每100g
能量	kJ	100	1974
蛋白质	g	0.58	11.5
脂肪	g	1.09	21.5
亚油酸	g	0.14	2.8
α-亚麻酸	mg	14	280
碳水化合物	g	2.8	56.2
维生素			
维生素A	μg RE	23	450
维生素D	μg	0.61	12.0
维生素E	mg α-TE	0.25	4.90
维生素K ₁	μg	2.28	45.0
维生素B ₁	μg	33	656
维生素B ₂	μg	39	760
维生素B ₆	μg	15.2	300
维生素B ₁₂	μg	0.061	1.20
烟酸	μg	198	3900
叶酸	μg	2.5	50
泛酸	μg	208	4100
维生素C	mg	2.5	50.0
生物素	μg	0.61	12.0
胆碱	mg	10.1	200.0
矿物质			
钠	mg	6	110
钾	mg	21	420
铜	μg	12.2	240
铁	mg	1.7	33
锌	mg	0.30	6.0
锰	mg	0.20	4.00
钙	μg	1.93	38
磷	mg	23	450
碘	μg	4.6	90.0
硒	mg	14	280
锶	μg	0.61	12.0

可选择成分

肌醇	mg	2.0	40.0
牛磺酸	mg	1.9	38.0
左旋肉碱	mg	0.5	10.0
二十二碳六烯酸(DHA)	mg	4.8	95.0
二十碳四烯酸(AA/ARA)	mg	8.2	161.5
低聚半乳糖	g	0.15	3.0
2'-岩藻糖基乳糖	g	0.024	0.48
1,3-二油酸-2-棕榈酸甘油三酯	g	0.20	4.0
叶黄素	μg	10.6	210
核苷酸	mg	1.5	30.0
乳铁蛋白	mg	2.3	45.0
酪蛋白磷酸肽	mg	2.0	40.0



★ 冲泡方法

1. 请洗净双手, 并将所有用具清洗干净。
2. 冲泡前将奶瓶、奶嘴及瓶盖等用具放入沸水中煮5分钟。
3. 将冲调用水煮沸5分钟, 冷却至45°C左右, 将适量的水倒入消毒过的奶瓶中。
4. 参照喂哺建议表, 使用专用量勺将正确的奶粉量加入奶瓶中, 量取奶粉时要刮平量勺。
5. 盖紧瓶盖, 并晃动奶瓶至奶粉完全溶解。喂哺前请先确定奶液温度是否适合婴儿食用。

★ 喂哺建议表

△ 喂哺建议表是根据平均的需要量而定, 请遵照表中所建议的比例用量冲调, 未经医生建议请勿改变冲调浓度。未经煮沸消毒的水、奶瓶或不恰当的浓度均可能引起婴儿不适。

月龄	每次喂哺量		每日喂哺次数
	冲调用水(毫升)	奶粉(平勺)	
6-8个月	210	4	4
8-12个月	210	4	3

★ 提示

- 每100毫升奶液中含约14.6克奶粉, 一平勺奶粉约为8.6克, 听盖内附有专用量勺。
- 6个月龄以上婴儿食用本产品时, 须配合添加辅食。
- 每次请只准备一次的喂量, 并及时给婴儿喂哺, 不要将未喝完的奶液留存。
- 喂哺时血泡着婴儿, 如果疏忽照顾可能会导致婴儿窒息或其他不适。



YNLXFFZR2/750g T/A1/2509

★ 配料

生牛乳、乳糖、食用植物调和油(1,3-二油酸-2-棕榈酸甘油二酯、葵花籽油、椰子油、亚麻籽油)、低聚半乳糖、脱脂奶粉、浓缩乳清蛋白粉、乳清蛋白粉、水解乳清蛋白粉、2'-岩藻糖基乳糖、维生素A、维生素D、维生素E、维生素K、维生素B₁、维生素B₂、维生素B₆、维生素B₁₂、烟酸、叶酸、泛酸、维生素C、生物素、胆碱、柠檬酸钠、氯化钾、硫酸铜、硫酸镁、焦磷酸铁、硫酸锌、硫酸锰、柠檬酸钙、磷酸氢钙、碘酸钾、亚硒酸钠、肌醇、牛磺酸、左旋肉碱、二十二碳六烯酸油酯(发酵法)、花生四烯酸、叶黄素、核苷酸(5'-胞苷酸二钠、5'-尿苷酸二钠、5'-单磷酸腺苷、5'-鸟苷酸二钠、5'-肌苷酸二钠)、乳铁蛋白、酪蛋白磷酸肽、动物双歧杆菌乳亚种Bb-12。

产地：黑龙江省 齐齐哈尔市
生产者：黑龙江飞鹤乳业有限公司(代码QK, 配方注册企业)

生产许可证号：SC10523023050069
地址：黑龙江省齐齐哈尔市克东县克东镇庆祥街
邮编：164800

生产者：飞鹤(龙江)乳品有限公司(代码QL)
生产许可证号：SC10523022150089
地址：黑龙江省齐齐哈尔市龙江县黑岗乡
邮编：161100

生产者：飞鹤(甘南)乳品有限公司(代码QG)
生产许可证号：SC10523022550075
地址：黑龙江省齐齐哈尔市甘南县生态工业新区
邮编：162100

飞鹤客户服务中心
地址：北京市朝阳区酒仙桥路甲10号皇城国际C座16层
邮编：100015

产品类别及属性：乳基粉状较大婴儿配方食品
产品标准号：GB 10766-2021
生产日期、保质期(至)及批号：见罐底
商标和条码由持有人中国飞鹤有限公司控股的黑龙江飞鹤乳业有限公司授权使用。

★ 贮存条件

产品应存放在阴凉、干燥处，开启后的产品请务必封紧罐口，并于一个月内用完。开罐后请勿放入冰箱冷藏。

客服电话

400-710-2768

罐盖开启方式：单手抵住封口向上抬

★ 营养成分表

项目	单位	每100kJ	每100g
能量	KJ	100	1974
蛋白质	g	0.58	11.5
脂肪	g	1.09	21.5
亚油酸	g	0.14	2.8
α-亚麻酸	mg	14	280
碳水化合物	g	2.8	56.2
维生素			
维生素A	μg RE	23	450
维生素D	μg	0.61	12.0
维生素E	mg α-TE	0.25	4.90
维生素K ₁	μg	2.28	45.0
维生素B ₁	μg	33	656
维生素B ₂	μg	39	760
维生素B ₆	μg	15.2	300
维生素B ₁₂	μg	0.061	1.20
烟酸	μg	198	3900
叶酸	μg	2.5	50
泛酸	μg	208	4100
维生素C	mg	2.5	50.0
生物素	μg	0.61	12.0
胆碱	mg	10.1	200.0
矿物质			
钠	mg	6	110
钾	mg	21	420
铜	μg	12.2	240
镁	mg	1.7	33
铁	mg	0.30	6.0
锌	mg	0.20	4.00
锰	μg	1.93	38
钙	mg	23	450
磷	mg	14	270
碘	μg	4.6	90.0
硒	μg	14	280
可溶性成分	μg	0.61	12.0
肌醇	mg	2.0	40.0
牛磺酸	mg	1.9	38.0
左旋肉碱	mg	0.5	10.0
二十二碳六烯酸(DHA)	mg	4.8	95.0
二十碳四烯酸(AA/ARA)	mg	8.2	161.5
低聚半乳糖	g	0.15	3.0
2'-岩藻糖基乳糖	g	0.024	0.48
1,3-二油酸-2-棕榈酸甘油二酯	g	0.20	4.0
叶黄素	μg	10.6	210
核苷酸	mg	1.5	30.0
乳铁蛋白	mg	2.3	45.0
酪蛋白磷酸肽	mg	2.0	40.0



星飞帆卓睿



2 段

较大婴儿配方奶粉(6-12月龄, 2段)

产品配方注册号：国食注字 YP20210034

净含量：300克



请扫描产品底部二维码进行产品追溯



★ 冲调方法

- 1 请洗净双手，并将所有用具清洗干净。
- 2 冲调前将奶瓶、奶嘴及瓶盖等用具放入沸水中煮5分钟。
- 3 将冲调用水煮沸5分钟，冷却至45℃左右，将适量的水倒入消毒过的奶瓶中。
- 4 参照喂哺建议表，使用专用量勺将正确的奶粉量加入奶瓶中，量取奶粉时要刮平量勺。
- 5 盖紧瓶盖，并摇动奶瓶至奶粉完全溶解。喂哺前请先确定奶液温度是否适合婴儿食用。

★ 喂哺建议表

△ 喂哺建议表是根据平均的需要量而定，请遵照表中所建议的比例用量冲调，未经医生建议请勿改变冲调浓度。未经煮沸消毒的水、奶瓶或不恰当的浓度均可能引起婴儿不适。

月龄	每次喂哺量		每日喂哺次数
	冲调用水(毫升)	奶粉(勺)	
6-8个月	210	8	4
8-12个月	210	8	3

★ 提示

- 每100毫升奶液中含约14.6克奶粉，一平勺奶粉约为4.3克，听盖内附有专用量勺。
- 6个月龄以上婴儿食用本产品时，须配合添加辅食。
- 每次请只准备一次的喂量，并及时给婴儿喂哺，不要将未喝完的奶液留存。
- 喂奶时应抱着婴儿，如果疏忽照顾可能会导致婴儿窒息或其他不适。



6 9 0 7 9 2 5 1 7 7 3 6 7 2

扫码注册会员

YN/XFFZR2/300g T/A1/2509

★* 配料

生牛乳、乳糖、食用植物调和油(1,3-二油酸-2-棕榈酸甘油三酯、葵花籽油、椰子油、亚麻籽油)、低聚半乳糖、脱脂乳粉、浓缩乳清蛋白粉、乳清蛋白粉、水解乳清蛋白粉、2'-岩藻糖基乳糖、维生素A、维生素D、维生素E、维生素K、维生素B₁、维生素B₂、维生素B₆、维生素B₁₂、烟酸、叶酸、泛酸、维生素C、生物素、胆碱、柠檬酸钠、氯化钾、硫酸铜、硫酸镁、焦磷酸铁、硫酸锌、硫酸锰、柠檬酸钙、磷酸氢钙、碘酸钾、亚硒酸钠、肌醇、牛磺酸、左旋肉碱、二十二碳六烯酸油脂(发酵法)、花生四烯酸、叶黄素、核苷酸(5'-胞苷酸二钠、5'-尿苷酸二钠、5'-单磷酸腺苷、5'-鸟苷酸二钠、5'-肌苷酸二钠)、乳铁蛋白、酪蛋白磷酸肽、动物双歧杆菌乳亚种Bb-12。

过敏原信息：本产品含有乳及乳制品

产地：黑龙江省 齐齐哈尔市
 生产者：黑龙江飞鹤乳业有限公司(代码QK, 配方注册企业)
 生产许可证号：SC10523023050069
 地址：黑龙江省齐齐哈尔市克东县克东镇庆祥街
 邮编：164800
 生产者：飞鹤(龙江)乳品有限公司(代码QL)
 生产许可证号：SC10523022150089
 地址：黑龙江省齐齐哈尔市龙江县黑岗乡
 邮编：161100
 生产者：飞鹤(甘南)乳品有限公司(代码QG)
 生产许可证号：SC10523022550075
 地址：黑龙江省齐齐哈尔市甘南县生态工业新区
 邮编：162100
 飞鹤客户服务中心
 地址：北京市朝阳区酒仙桥路甲10号星城国际C座16层
 邮编：100015
 产品类别及属性：乳基粉状较大婴儿配方食品
 产品标准号：GB 10766-2021
 生产日期、保质期(至)及批次：见罐底
 商标由持有人中国飞鹤乳业有限公司控股的黑龙江飞鹤乳业有限公司授权使用

★* 贮存条件

产品应存放在阴凉、干燥处，开启后的产品请务必密封紧罐口，并于一个月内用完。开罐后请勿放入冰箱冷藏。

客服电话
400-710-2768

★* 营养成分表

项目	单位	每100kJ	每100g
能量	kJ	100	1974
蛋白质	g	0.58	11.5
脂肪	g	1.09	21.5
亚油酸	g	0.14	2.8
α-亚麻酸	mg	14	280
碳水化合物	g	2.8	56.2
维生素			
维生素A	μg RE	23	450
维生素D	μg	0.61	12.0
维生素E	mg α-TE	0.25	4.90
维生素K ₁	μg	2.28	45.0
维生素B ₁	μg	33	656
维生素B ₂	μg	39	760
维生素B ₆	μg	15.2	300
维生素B ₁₂	μg	0.061	1.20
烟酸	μg	198	3900
叶酸	μg	2.5	50
泛酸	μg	208	4100
维生素C	mg	2.5	50.0
生物素	μg	0.61	12.0
胆碱	mg	10.1	200.0
矿物质			
钠	mg	6	110
钾	mg	21	420
钙	μg	12.2	240
磷	mg	1.7	33
镁	mg	0.30	6.0
铁	mg	0.20	4.00
锌	μg	1.93	38
铜	mg	23	450
锰	mg	14	270
碘	μg	4.6	90.0
硒	mg	14	280
维生素	μg	0.61	12.0
可选择成分			
肌醇	mg	2.0	40.0
牛磺酸	mg	1.9	38.0
左旋肉碱	mg	0.5	10.0
二十二碳六烯酸(DHA)	mg	4.8	95.0
二十二碳四烯酸(AA/ARA)	mg	8.2	161.5
低聚半乳糖	g	0.15	3.0
2'-岩藻糖基乳糖	g	0.024	0.48
1,3-二油酸-2-棕榈酸甘油三酯	g	0.20	4.0
叶黄素	μg	10.6	210
核苷酸	mg	1.5	30.0
乳铁蛋白	mg	2.3	45.0
酪蛋白磷酸肽	mg	2.0	40.0



星飞帆卓睿



2 段

较大婴儿配方奶粉(6-12月龄2段)
 产品配方注册号：国食注字 YP20210034
 净含量：130克

含有

1,3-二油酸-2-棕榈酸甘油三酯

核苷酸

叶黄素

扫一扫 请扫描二维码进行产品追溯

★* 冲调方法

1. 请洗净双手，并将所有用具清洗干净。
2. 冲调前将奶嘴、奶嘴及瓶盖等用具放入沸水中煮5分钟。
3. 将冲调用水煮沸5分钟，冷却至45℃左右，将适量的水倒入消毒过的奶瓶中。
4. 参照喂养建议表，使用专用量勺将正确的奶粉量加入奶瓶中，量取奶粉时要刮平量勺。
5. 盖紧瓶盖，并摇动奶瓶至奶粉完全溶解。喂哺前请先确定奶液温度是否适合婴儿食用。

★* 喂哺建议表

△喂哺建议表是根据平均的需要量而定，请遵照表中所建议的比例用量冲调，未经医生建议，请勿改变冲调浓度。未经煮沸消毒的水、奶瓶或不恰当的浓度均可能引起婴儿不适。

月龄	每次喂哺量		每日喂哺次数
	冲调用水(毫升)	奶粉(平均)	
6-8个月	210	8	4
8-12个月	210	8	3

★* 提示

- 每100毫升奶液中含约14.6克奶粉，一平勺奶粉约为4.3克，请向店家免费索取专用量勺。
- 6个月龄以上婴儿食用本产品时，须配合添加辅食。
- 每次请只准备一次的喂量，并及时给婴儿喂哺，不要将未喝完的奶液留存。
- 喂奶时应抱着婴儿，如果疏忽照顾可能会引起婴儿不适。

扫码注册会员

★ 配料

生牛乳、乳糖、食用植物调和油(1,3-二油酸-2-棕榈酸甘油三酯、葵花籽油、椰子油、亚麻籽油)、低聚半乳糖、脱脂乳粉、浓缩乳清蛋白粉、乳清蛋白粉、水解乳清蛋白粉、2'-岩藻糖基乳糖、维生素A、维生素D、维生素E、维生素K、维生素B₁、维生素B₂、维生素B₆、维生素B₁₂、烟酸、叶酸、泛酸、维生素C、生物素、胆碱、柠檬酸钠、氯化钾、硫酸铜、硫酸镁、焦磷酸铁、硫酸锌、硫酸锰、柠檬酸钙、磷酸钙、碘酸钾、亚硒酸钠、肌醇、牛磺酸、左旋肉碱、二十二碳六烯酸(DHA)(发酵法)、花生四烯酸、叶黄素、核苷酸(5'-胞苷酸二钠、5'-尿苷酸二钠、5'-单磷酸腺苷、5'-鸟苷酸二钠、5'-肌苷酸二钠)、乳铁蛋白、酪蛋白磷酸肽、动物双歧杆菌乳亚种Bb-12。
过敏原信息：本产品含有乳及乳制品

产地：黑龙江省 齐齐哈尔市
生产者：黑龙江飞鹤乳业有限公司(代码QK, 配方注册企业)
生产许可证号：SC10523023050069
地址：黑龙江省齐齐哈尔市克东县克东镇庆祥街
邮编：164800
生产者：飞鹤(龙江)乳品有限公司(代码QL)
生产许可证号：SC10523022150089
地址：黑龙江省齐齐哈尔市龙江县黑岗乡
邮编：161100
生产者：飞鹤(甘南)乳品有限公司(代码QG)
生产许可证号：SC10523022550075
地址：黑龙江省齐齐哈尔市甘南县生态工业园区
邮编：162100
飞鹤客户服务中心
地址：北京市朝阳区酒仙桥路甲10号星城国际C座16层
邮编：100015
产品类别及属性：乳基粉状较大婴儿配方食品
产品标准号：GB 10766-2021
生产日期、保质期(至)及批号：见罐底
商标和条码由持有人中国飞鹤有限公司控股的黑龙江飞鹤乳业有限公司授权使用。

★ 贮存条件

产品应存放在阴凉、干燥处，开启后的产品请务必密封罐口，并于一个月内用完。开罐后请勿放入冰箱冷藏。

客服电话

400-710-2768

罐盖开启方式：单手抵住封口向上抬

★ 营养成分表

项目	单位	每100kJ	每100g
能量	kJ	100	1974
蛋白质	g	0.58	11.5
脂肪	g	1.09	21.5
亚油酸	g	0.14	2.8
α-亚麻酸	mg	14	280
碳水化合物	g	2.8	56.2
维生素			
维生素A	μg RE	23	450
维生素D	μg	0.61	12.0
维生素E	mg α-TE	0.25	4.90
维生素K ₁	μg	2.28	45.0
维生素B ₁	μg	33	656
维生素B ₂	μg	39	760
维生素B ₆	μg	15.2	300
维生素B ₁₂	μg	0.061	1.20
烟酸	μg	198	3900
叶酸	μg	2.5	50
泛酸	μg	208	4100
维生素C	mg	2.5	50.0
生物素	μg	0.61	12.0
胆碱	mg	10.1	200.0
矿物质			
钠	mg	6	110
钾	mg	21	420
铜	μg	12.2	240
镁	mg	1.7	33
铁	mg	0.30	6.0
锌	mg	0.20	4.00
锰	μg	1.93	38
钙	mg	23	450
磷	mg	14	270
碘	μg	4.6	90.0
硒	mg	14	280
钼	μg	0.61	12.0
可选择成分			
肌醇	mg	2.0	40.0
牛磺酸	mg	1.9	38.0
左旋肉碱	mg	0.5	10.0
二十二碳六烯酸(DHA)	mg	4.8	95.0
二十碳四烯酸(AA/ARA)	mg	8.2	161.5
低聚半乳糖	g	0.15	3.0
2'-岩藻糖基乳糖	g	0.024	0.48
1,3-二油酸-2-棕榈酸甘油三酯	g	0.20	4.0
叶黄素	μg	10.6	210
核苷酸	mg	1.5	30.0
乳铁蛋白	mg	2.3	45.0
酪蛋白磷酸肽	mg	2.0	40.0



星飞帆卓睿



2 段

较大婴儿配方奶粉(6-12月龄2段)

产品配方注册号：国食注字 YP20210034

净含量：758克



请扫描产品罐底二维码进行产品追溯



★ 冲调方法

- 1 请洗净双手，并将所有用具清洗干净。
- 2 冲调前将奶瓶、奶嘴及瓶盖等用具放入沸水中煮5分钟。
- 3 将冲调用水煮沸5分钟，冷却至45℃左右，将适量的水倒入消毒过的奶瓶中。
- 4 参照喂哺建议表，使用专用量勺将正确的奶粉量加入奶瓶中，量取奶粉时要刮平勺。
- 5 盖紧瓶盖，并摇动奶瓶至奶粉完全溶解。喂哺前请先确定奶液温度是否适合婴儿食用。

★ 喂哺建议表

△喂哺建议表是根据平均的需要量而定，请遵照表中所建议的比例用温冲调。未经医生建议请勿改变冲调浓度。未经煮沸消毒的水、奶瓶或不恰当的浓度均可能引起婴儿不适。

月龄	每次喂哺量		每日喂哺次数
	冲调用水(毫升)	奶粉(平勺)	
6-8个月	210	4	4
8-12个月	210	4	3

★ 提示

- 每100毫升奶液中约含14.6克奶粉，一平勺奶粉约为8.6克，听盖内附有专用量勺。
- 6个月龄以上婴儿食用本产品时，须配合添加辅助食品。
- 每次请只准备一次的喂量，并及时给婴儿喂哺。不要将未喝完的奶液留存。
- 喂奶时应抱着婴儿，如果疏忽照顾可能会引起婴儿窒息或其他不适。



扫码注册会员



星飞帆卓睿



2段

较大婴儿配方奶粉6-12月龄2段

产品配方注册号：国食注字 YP20210034

净含量：700克

★ 配料

生牛乳、乳糖、食用植物调和油(1,3-二油酸-2-棕榈酸甘油三酯、葵花籽油、椰子油、亚麻籽油)、低聚半乳糖、脱脂奶粉、浓缩乳清蛋白粉、乳清蛋白粉、水解乳清蛋白粉、2'-岩藻糖基乳糖、维生素A、维生素D、维生素E、维生素K、维生素B₁、维生素B₂、维生素B₆、维生素B₁₂、烟酸、叶酸、泛酸、维生素C、生物素、胆碱、柠檬酸钠、氯化钾、硫酸铜、硫酸镁、焦磷酸铁、硫酸锌、硫酸锰、柠檬酸钙、磷酸氢钙、磷酸钾、亚硒酸钠、肌醇、牛磺酸、左旋肉碱、二十二碳六烯酸油脂(发酵法)、花生四烯酸、叶黄素、核苷酸(5'-胞苷酸二钠、5'-尿苷酸二钠、5'-单磷酸腺苷、5'-鸟苷酸二钠、5'-肌苷酸二钠)、乳铁蛋白、酪蛋白磷酸肽、动物双歧杆菌乳亚种Bb-12。

过敏原信息：本产品含有乳及乳制品

产地：黑龙江省 齐齐哈尔市
 生产者：黑龙江飞鹤乳业有限公司(代码QK、配方注册企业)
 生产许可证号：SC10523023050069
 地址：黑龙江省齐齐哈尔市克东县克东镇庆祥街
 邮编：164800
 生产者：飞鹤(龙江)乳品有限公司(代码QL)
 生产许可证号：SC10523022150089
 地址：黑龙江省齐齐哈尔市龙江县黑岗乡
 邮编：161100
 生产者：飞鹤(甘南)乳品有限公司(代码QG)
 生产许可证号：SC10523022550075
 地址：黑龙江省齐齐哈尔市甘南县生态工业园区
 邮编：162100
 飞鹤客户服务中心
 地址：北京市朝阳区酒仙桥路甲10号星城国际C座16层
 邮编：100015
 产品类别及属性：乳基粉状较大婴儿配方食品
 产品标准号：GB 10766-2021
 生产日期、保质期(至)及批号：见罐底
 商标和条码由持有人中国飞鹤有限公司控股的黑龙江飞鹤乳业有限公司授权使用。

★ 贮存条件

产品应存放在阴凉、干燥处，开启后的产品请务必封紧罐口，并于一个月内用完。开罐后请勿放入冰箱冷藏。

客服电话 400-710-2768

罐盖开启方式：单手抵住封口向上抬

★ 营养成分表

项目	单位	每100kJ	每100g
能量	kJ	100	1974
蛋白质	g	0.58	11.5
脂肪	g	1.09	21.5
亚油酸	g	0.14	2.8
α-亚麻酸	mg	14	280
碳水化合物	g	2.8	56.2
维生素			
维生素A	μg RE	23	450
维生素D	μg	0.61	12.0
维生素E	mg α-TE	0.25	4.90
维生素K ₁	μg	2.28	45.0
维生素B ₁	μg	33	656
维生素B ₂	μg	39	760
维生素B ₆	μg	15.2	300
维生素B ₁₂	μg	0.061	1.20
烟酸	μg	198	3900
叶酸	μg	2.5	50
泛酸	μg	208	4100
维生素C	mg	2.5	50.0
生物素	μg	0.61	12.0
胆碱	mg	10.1	200.0
矿物质			
钠	mg	6	110
钾	mg	21	420
钙	μg	12.2	240
镁	mg	1.7	33
铁	mg	0.30	6.0
锌	mg	0.20	4.00
铜	μg	1.93	38
锰	mg	23	450
硒	mg	14	270
碘	μg	4.6	90.0
氯	mg	14	280
硝酸盐	μg	0.61	12.0
肌醇	mg	2.0	40.0
牛磺酸	mg	1.9	38.0
左旋肉碱	mg	0.5	10.0
二十二碳六烯酸(DHA)	mg	4.8	95.0
二十碳四烯酸(AA/ARA)	mg	8.2	161.5
低聚半乳糖	g	0.15	3.0
2'-岩藻糖基乳糖	g	0.024	0.48
1,3-二油酸-2-棕榈酸甘油三酯	g	0.20	4.0
叶黄素	μg	10.6	210
核苷酸	mg	1.5	30.0
乳铁蛋白	mg	2.3	45.0
酪蛋白磷酸肽	mg	2.0	40.0

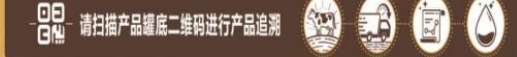

★ 冲泡方法

1. 请洗净双手，并将所有用具清洗干净。
2. 冲泡前将奶瓶、奶嘴及瓶盖等用具放入沸水中煮5分钟。
3. 将冲调用水煮沸5分钟，冷却至45℃左右，将适量的水倒入消毒过的奶瓶中。
4. 参照喂哺建议表，使用专用量勺将正确的奶粉量加入奶瓶中，量取奶粉时要刮平量勺。
5. 盖紧瓶盖，并摇动奶瓶至奶粉完全溶解。喂哺前请先确定奶液温度是否适合婴儿食用。

★ 喂哺建议表

△喂哺建议表是根据平均的需要量而定，请遵照表中所建议的比例用量冲调，未经医生建议请勿改变冲调浓度。未经煮沸消毒的水、奶瓶或不恰当的浓度均可能引起婴儿不适。

月龄	每次喂哺量		每日喂哺次数
	冲调用水(毫升)	奶粉(平勺)	
6-8个月	210	4	4
8-12个月	210	4	3

★ 提示

- 每100毫升奶液中含约14.6克奶粉，一平勺奶粉约为8.6克，听盖内附有专用量勺。
- 6个月龄以上婴儿食用本产品时，须配合添加辅食。
- 每次喂哺只准备一次的喂量，并及时给婴儿喂哺，不要将未喝完的奶液留存。
- 喂奶时应抱着婴儿，如果疏忽照顾可能会引起婴儿窒息或其他不适。



YN/LJXFFZR2/700g T/A/1/2509

★ 配料

生牛乳、乳糖、食用植物调和油(1,3-二油酸-2-棕榈酸甘油二酯、葵花籽油、椰子油、亚麻籽油)、低聚半乳糖、脱脂乳粉、浓缩乳清蛋白粉、乳清蛋白、水解乳清蛋白粉、2'-岩藻糖基乳糖、维生素A、维生素D、维生素E、维生素K、维生素B₁、维生素B₂、维生素B₆、维生素B₁₂、烟酸、叶酸、泛酸、维生素C、生物素、胆碱、柠檬酸钠、氯化钾、硫酸铜、硫酸镁、焦磷酸铁、硫酸锌、硫酸锰、柠檬酸钙、磷酸氢钙、碘酸钾、亚硒酸钠、肌醇、牛磺酸、左旋肉碱、二十二碳六烯酸油脂(发酵法)、花生四烯酸、叶黄素、核苷酸(5'-胞苷酸二钠、5'-尿苷酸二钠、5'-单磷酸腺苷、5'-鸟苷酸二钠、5'-肌苷酸二钠)、乳铁蛋白、酪蛋白磷酸肽、动物双歧杆菌乳亚种Bb-12。
过敏原信息：本产品含有乳及乳制品

产地：黑龙江省 齐齐哈尔市
生产者：黑龙江飞鹤乳业有限公司(代码QK, 配方注册企业)
生产许可证号：SC10523023050069
地址：黑龙江省齐齐哈尔市克东县克东镇庆祥街
邮编：164800

生产者：飞鹤(龙江)乳品有限公司(代码QL)
生产许可证号：SC10523022150089
地址：黑龙江省齐齐哈尔市龙江县黑岗乡
邮编：161100

生产者：飞鹤(甘南)乳品有限公司(代码QG)
生产许可证号：SC10523022550075
地址：黑龙江省齐齐哈尔市甘南县生态工业新区
邮编：162100

飞鹤客户服务中心
地址：北京市朝阳区酒仙桥路甲10号皇城国际C座16层
邮编：100015

产品类别及属性：乳基粉状较大婴儿配方食品
产品标准号：GB 10766-2021

生产日期、保质期(至)及批号：见罐底
商标和条码由持有人中国飞鹤乳业有限公司控股的黑龙江飞鹤乳业有限公司授权使用。

★ 贮存条件

产品应存放在阴凉、干燥处，开启后的产品请务必封紧罐口，并于一个月内用完。开罐后请勿放入冰箱冷藏。

客服电话

400-710-2768

罐盖开启方式：单手抵住封口向上抬

★ 营养成分表

项目	单位	每100kJ	每100g
能量	kJ	100	1974
蛋白质	g	0.58	11.5
脂肪	g	1.09	21.5
亚油酸	g	0.14	2.8
α-亚麻酸	mg	14	280
碳水化合物	g	2.8	56.2
维生素			
维生素A	μg RE	23	450
维生素D	μg	0.61	12.0
维生素E	mg α-TE	0.25	4.90
维生素K ₁	μg	2.28	45.0
维生素B ₁	μg	33	656
维生素B ₂	μg	39	760
维生素B ₆	μg	15.2	300
维生素B ₁₂	μg	0.061	1.20
烟酸	μg	198	3900
叶酸	μg	2.5	50
泛酸	μg	208	4100
维生素C	mg	2.5	50.0
生物素	μg	0.61	12.0
胆碱	mg	10.1	200.0

矿物质	mg		
钠	6	110	
钾	21	420	
钙	12.2	240	
镁	1.7	33	
铁	0.30	6.0	
锌	0.20	4.00	
锰	1.93	38	
铜	23	450	
磷	14	270	
碘	4.6	90.0	
氯	14	280	
硒	0.61	12.0	

可选择成分	mg		
肌醇	2.0	40.0	
牛磺酸	1.9	38.0	
左旋肉碱	0.5	10.0	
二十二碳六烯酸(DHA)	4.8	95.0	
二十二碳四烯酸(AA/ARA)	8.2	161.5	
低聚半乳糖	0.15	3.0	
2'-岩藻糖基乳糖	0.024	0.48	
1,3-二油酸-2-棕榈酸甘油二酯	0.20	4.0	
叶黄素	10.6	210	
核苷酸	1.5	30.0	
乳铁蛋白	2.3	45.0	
酪蛋白磷酸肽	2.0	40.0	



星飞帆卓睿



2 段

较大婴儿配方奶粉(6-12月龄, 2段)

产品配方注册号：国食注字 YP20210034

净含量：260克



请扫描产品罐底二维码进行产品追溯



★ 冲调方法

1. 请洗净双手，并将所有用具清洗干净。
2. 冲调前将奶瓶、奶嘴及瓶盖等用具放入沸水中煮5分钟。
3. 将冲调用水煮沸5分钟，冷却至45℃左右，将适量的水倒入消毒过的奶瓶中。
4. 参照喂哺建议表，使用专用量勺将正确的奶粉量加入奶瓶中，量取奶粉时要刮平量勺。
5. 盖紧瓶盖，并摇动奶瓶至奶液完全溶解。喂哺前请先确定奶液温度是否适合婴儿食用。

★ 喂哺建议表

△ 喂哺建议表是根据平均的需要量而定，请遵照表中所建议的比例用量冲调，未经医生建议请勿改变冲调浓度。未经煮沸消毒的水、奶瓶或不恰当的温度均可能引起婴儿不适。

月龄	每次喂哺量		每日喂哺次数
	冲调用水(毫升)	奶粉(平勺)	
6-8个月	210	8	4
8-12个月	210	8	3

★ 提示

- 每100毫升奶液中约含14.6克奶粉，一平勺奶粉约为4.3克，听盖内附有专用量勺。
- 6个月龄以上婴儿食用本产品时，须配合添加辅食。
- 每次请只准备一次的喂量，并及时给婴儿喂哺，不要将未喝完的奶液留存。
- 喂奶时应抱着婴儿，如果疏忽照顾可能会引发婴儿窒息或其他不适。



扫码注册会员

YN/XFFZR2/260g T/A1/2509

★ 配料

生牛乳、乳糖、食用植物油和油(1,3-二油酸-2-棕榈酸甘油三酯、葵花籽油、椰子油、亚麻籽油)、低聚半乳糖、脱脂乳粉、浓缩乳清蛋白粉、乳清蛋白粉、水解乳清蛋白粉、2'-岩藻糖基乳糖、维生素A、维生素D、维生素E、维生素K、维生素B₁、维生素B₂、维生素B₆、维生素B₁₂、烟酸、叶酸、泛酸、维生素C、生物素、胆碱、柠檬酸钠、氯化钾、硫酸铜、硫酸镁、焦磷酸铁、硫酸锌、硫酸锰、柠檬酸钙、磷酸氢钙、碘酸钾、亚硒酸钠、肌醇、牛磺酸、左旋肉碱、二十二碳六烯酸油脂(发酵法)、花生四烯酸、叶黄素、核苷酸(5'-胞苷酸二钠、5'-尿苷酸二钠、5'-单磷酸腺苷、5'-鸟苷酸二钠、5'-肌苷酸二钠)、乳铁蛋白、酪蛋白磷酸肽、动物双歧杆菌乳亚种Bb-12。
过敏原信息：本产品含有乳及乳制品

产地：黑龙江省 齐齐哈尔市
生产者：黑龙江飞鹤乳业有限公司(代码QK, 配方注册企业)
生产许可证号：SC10523023050069
地址：黑龙江省齐齐哈尔市克东县克东镇庆祥街
邮编：164800
生产者：飞鹤(龙江)乳品有限公司(代码QL)
生产许可证号：SC10523022150089
地址：黑龙江省齐齐哈尔市龙江县黑岗乡
邮编：161100
生产者：飞鹤(甘南)乳品有限公司(代码QG)
生产许可证号：SC10523022550075
地址：黑龙江省齐齐哈尔市甘南县生态工业新区
邮编：162100
飞鹤客户服务中心
地址：北京市朝阳区酒仙桥路甲10号星城国际C座16层
邮编：100015
产品类别及属性：乳基粉状较大婴儿配方食品
产品标准号：GB 10766-2021
生产日期、保质期(至)及批号：见罐底
商标由持有人中国飞鹤乳业有限公司控股的黑龙江飞鹤乳业有限公司授权使用

★ 贮存条件

产品应存放在阴凉、干燥处，开启后的产品请务必密封紧罐口，并于一个月内用完。开启后请勿放入冰箱冷藏。

客服电话
400-710-2768

★ 营养成分表

项目	单位	每100kJ	每100g
能量	kJ	100	1974
蛋白质	g	0.58	11.5
脂肪	g	1.09	21.5
碳水化合物	g	2.8	56.2
维生素A	μg RE	23	450
维生素D	μg	0.61	12.0
维生素E	mg α-TE	0.25	4.90
维生素K ₁	μg	2.28	45.0
维生素B ₁	μg	33	656
维生素B ₂	μg	39	760
维生素B ₆	μg	15.2	300
维生素B ₁₂	μg	0.061	1.20
烟酸	μg	198	3900
叶酸	μg	2.5	50
泛酸	μg	208	4100
维生素C	mg	2.5	50.0
生物素	μg	0.61	12.0
胆碱	mg	10.1	200.0
肌醇	mg	6	110
牛磺酸	mg	21	420
左旋肉碱	μg	12.2	240
二十二碳六烯酸(DHA)	mg	1.7	33
花生四烯酸(AA/ARA)	mg	0.30	6.0
低聚半乳糖	mg	0.20	4.00
2'-岩藻糖基乳糖	mg	1.93	38
1,3-二油酸-2-棕榈酸甘油三酯	mg	23	450
叶黄素	μg	14	270
核苷酸	μg	4.6	90.0
乳铁蛋白	mg	14	280
酪蛋白磷酸肽	mg	0.61	12.0
肌醇	mg	2.0	40.0
牛磺酸	mg	1.9	38.0
左旋肉碱	mg	0.5	10.0
二十二碳六烯酸(DHA)	mg	4.8	95.0
花生四烯酸(AA/ARA)	mg	8.2	161.5
低聚半乳糖	g	0.15	3.0
2'-岩藻糖基乳糖	g	0.024	0.48
1,3-二油酸-2-棕榈酸甘油三酯	g	0.20	4.0
叶黄素	μg	10.6	210
核苷酸	mg	1.5	30.0
乳铁蛋白	mg	2.3	45.0
酪蛋白磷酸肽	mg	2.0	40.0



望飞帆卓睿



2 段

较大婴儿配方奶粉(6-12月龄, 2段)

产品配方注册号：国食注字 YP20210034

净含量：128克



★★ 冲泡方法

1. 请洗净双手，并将所有用具清洗干净。
2. 冲泡前将奶瓶、奶嘴及瓶盖等用具放入沸水中煮5分钟。
3. 将冲泡用水煮沸5分钟，冷却至45℃左右，将适量的水倒入消毒过的奶瓶中。
4. 参照喂养建议表，使用专用量勺将正确的奶量加入奶瓶中，量取奶粉时要刮平勺。
5. 盖紧瓶盖，并摇动奶瓶至奶粉完全溶解。喂奶前请先确定奶液温度是否适合婴儿食用。

★★ 喂哺建议表

△ 喂哺建议表是根据平均的需要量而定，请遵照表中所建议的比例用量冲泡，未经医生建议请勿改变冲泡浓度。未经煮沸消毒的水、奶瓶或不恰当的浓度均可能引起婴儿不适。

月龄	每次喂哺量		每日喂哺次数
	冲调用水(毫升)	奶粉(平勺)	
6~8个月	210	8	4
8~12个月	210	8	3

★★ 提示

- 每100毫升奶液中约含14.6克奶粉，一平勺奶粉约为4.3克，请向店家免费索取专用量勺。
- 6个月龄以上婴儿食用本产品时，须配合添加辅食。
- 每次请只准备一次的喂量，并及时给婴儿喂哺，不要将未喝完的奶液留存。
- 喂哺时应抱着婴儿，如果疏忽照顾可能会引起婴儿窒息或其他不适。





星飞帆卓睿



3段

幼儿配方奶粉(12-36月龄3段)

产品配方注册号: 国食注字 YP20220039

净含量: 750克



★ 配料

生牛乳、乳糖、脱脂乳粉、食用植物油(1,3-二油酸-2-棕榈酸甘油三酯、葵花籽油、椰子油、亚麻籽油)、低聚半乳糖、浓缩乳清蛋白粉、乳清蛋白粉、水解乳清蛋白粉、2'-岩藻糖基乳糖、维生素A、维生素D、维生素E、维生素K、维生素D₃、维生素B₆、维生素B₁₂、烟酸、叶酸、泛酸、维生素C、生物素、硫酸铜、硫酸镁、焦磷酸铁、硫酸锌、柠檬酸钙、磷酸氢钙、磷酸钾、亚硒酸钠、硫酸锰、胆碱、肌醇、牛磺酸、左旋肉碱、二十二碳六烯酸(DHA)(发酵法)、花生四烯酸、叶黄素、核苷酸(5'-胞苷酸二核苷、5'-尿苷酸二核苷、5'-单磷酸腺苷、5'-鸟苷酸二核苷、5'-肌苷酸二核苷)、乳铁蛋白、酪蛋白磷酸肽、动物双歧杆菌乳亚种Bb-12、过敏原信息: 本产品含有乳及乳制品

产地: 黑龙江省 齐齐哈尔市
生产者: 黑龙江飞鹤乳业有限公司(代码QK, 配方注册企业)
生产许可证号: SC10523023050069
地址: 黑龙江省齐齐哈尔市克东县克东镇庆祥街
邮编: 164800
生产者: 飞鹤(龙江)乳品有限公司(代码QL)
生产许可证号: SC10523022150089
地址: 黑龙江省齐齐哈尔市龙江县黑岗乡
邮编: 161100
生产者: 飞鹤(甘南)乳品有限公司(代码QG)
生产许可证号: SC10523022550075
地址: 黑龙江省齐齐哈尔市甘南县生态工业新区
邮编: 162100
飞鹤客户服务中心
地址: 北京市朝阳区酒仙桥路甲10号星城国际C座16层
邮编: 100015
产品类别及属性: 乳基粉状幼儿配方食品
产品标准号: GB 10767-2021
生产日期、保质期(至)及批号: 见罐底
 商标和条码由持有人中国飞鹤有限公司控股的黑龙江飞鹤乳业有限公司授权使用。

★ 贮存条件

产品应存放在阴凉、干燥处, 开启后的产品请务必封紧罐口, 并于一个月内用完。开罐后请勿放入冰箱冷藏。

客服电话
400-710-2768

罐盖开启方式: 单手抵住封口向上抬

★ 营养成分表

项目	单位	每100kJ	每100g
能量	kJ	100	1944
蛋白质	g	0.77	15.0
脂肪	g	1.03	20.0
亚油酸	g	0.13	2.6
α-亚麻酸	mg	13	260
碳水化合物	g	2.8	54.2
维生素			
维生素A	μg RE	23	450
维生素D	μg	0.62	12.0
维生素E	mg α-TE	0.25	4.90
维生素K ₁	μg	2.31	45.0
维生素B ₁	μg	33	650
维生素B ₂	μg	37	723
维生素B ₆	μg	14.9	290
维生素B ₁₂	μg	0.067	1.30
烟酸	μg	185	3600
叶酸	μg	2.6	50
泛酸	μg	221	4300
维生素C	mg	2.5	49.0
生物素	μg	0.62	12.0
矿物质			
钠	mg	6	110
钾	mg	22	420
钙	μg	16.2	315
镁	mg	2.2	42
铁	mg	0.35	6.8
锌	mg	0.21	4.00
钙	mg	25	490
磷	mg	17	330
碘	μg	2.1	40.0
氯	mg	16	310
可选择成分			
硒	μg	0.62	12.0
胆碱	mg	10.3	200.0
锰	μg	1.90	37
肌醇	mg	2.1	40.0
牛磺酸	mg	2.0	38.0
左旋肉碱	mg	0.6	11.0
二十二碳六烯酸(DHA)	mg	2.6	50.0
二十碳四烯酸(AA/ARA)	mg	4.4	85.0
低聚半乳糖	g	0.15	3.0
2'-岩藻糖基乳糖	g	0.025	0.48
1,3-二油酸-2-棕榈酸甘油三酯	g	0.21	4.0
叶黄素	μg	10.8	210
核苷酸	mg	1.5	30.0
乳铁蛋白	mg	2.3	45.0
酪蛋白磷酸肽	mg	2.1	40.0

扫一扫 请扫描产品罐底二维码进行产品追溯

★ 冲泡方法

- 请洗净双手, 并将所有用具清洗干净。
- 冲泡前将奶瓶、奶嘴及瓶盖等用具放入沸水中煮5分钟。
- 将冲调用水煮沸5分钟, 冷却至45℃左右, 将适量的水倒入消毒过的奶瓶中。
- 参照喂哺建议表, 使用专用量勺将正确的奶粉量加入奶瓶中, 量取奶粉时要刮平量勺。
- 盖紧瓶盖, 并摇动奶瓶至奶粉完全溶解。喂哺前请先确定奶液温度是否适合宝宝食用。

★ 喂哺建议表

△ 喂哺建议表是根据平均的需要量而定, 请遵照表中所建议的比例用量冲调, 未经医生建议请勿改变冲调浓度。未经煮沸消毒的水、奶瓶或不恰当的浓度均可能引起宝宝不适。

月龄	每次喂哺量		每日喂哺次数
	冲调用水(毫升)	奶粉(平勺)	
12-36个月	200	4	2-3

★ 提示

- 每100毫升奶液中含约15.2克奶粉, 一平勺奶粉约为8.6克, 听盖内附有专用量勺。
- 每次请只准备一次的喂量, 并及时给宝宝喂哺, 不要将未喝完的奶液留存。
- 喂奶时请照顾宝宝, 避免发生意外。

6 907925 173658

扫码注册会员

YN/XJFFZR3/750g T/A1/2509

★ 配料

生牛乳、乳糖、脱脂乳粉、食用植物调和油(1,3-二油酸-2-棕榈酸甘油三酯、葵花籽油、椰子油、亚麻籽油)、低聚半乳糖、浓缩乳清蛋白粉、乳清蛋白粉、水解乳清蛋白粉、2'-岩藻糖基乳糖、维生素A、维生素D、维生素E、维生素K、维生素B₁、维生素B₂、维生素B₆、维生素B₁₂、烟酸、叶酸、泛酸、维生素C、生物素、硫酸铜、硫酸镁、焦磷酸铁、硫酸锌、柠檬酸钙、磷酸氢钙、碘酸钾、亚硒酸钠、硫酸锰、胆碱、肌醇、牛磺酸、左旋肉碱、二十二碳六烯酸油酯(发酵法)、花生四烯酸、叶黄素、核苷酸(5'-胞苷酸二钠、5'-尿苷酸二钠、5'-单磷酸腺苷、5'-鸟苷酸二钠、5'-肌苷酸二钠)、乳铁蛋白、酪蛋白磷酸肽、动物双歧杆菌乳亚种Bb-12。

产地：黑龙江省 齐齐哈尔市
生产者：黑龙江飞鹤乳业有限公司(代码QK, 配方注册企业)
生产许可证号：SC10523023050069
地址：黑龙江省齐齐哈尔市克东县克东镇庆祥街
邮编：164800

生产者：飞鹤(龙江)乳品有限公司(代码QL)
生产许可证号：SC10523022150089
地址：黑龙江省齐齐哈尔市龙江县黑岗乡
邮编：161100

生产者：飞鹤(甘南)乳品有限公司(代码QG)
生产许可证号：SC10523022550075
地址：黑龙江省齐齐哈尔市甘南县生态工业新区
邮编：162100

飞鹤客户服务中心
地址：北京市朝阳区酒仙桥路甲10号皇城国际C座16层
邮编：100015

产品类别及属性：乳基粉状幼儿配方食品
产品标准号：GB 10767-2021
生产日期、保质期(至)及批号：见罐底
商标和条码由持有人中国飞鹤乳业有限公司控股的黑龙江飞鹤乳业有限公司授权使用。

★ 贮存条件

产品应存放在阴凉、干燥处，开启后的产品请务必封紧罐口，并于一个月内用完。开罐后请勿放入冰箱冷藏。

客服电话

400-710-2768

罐盖开启方式：单手抵住封口向上抬

★ 营养成分表

项目	单位	每100kJ	每100g
能量	kJ	100	1944
蛋白质	g	0.77	15.0
脂肪	g	1.03	20.0
亚油酸	g	0.13	2.6
α-亚麻酸	mg	13	260
碳水化合物	g	2.8	54.2
维生素			
维生素A	μg RE	23	450
维生素D	μg	0.62	12.0
维生素E	mg α-TE	0.25	4.90
维生素K ₁	μg	2.31	45.0
维生素B ₁	μg	33	650
维生素B ₂	μg	37	723
维生素B ₆	μg	14.9	290
维生素B ₁₂	μg	0.067	1.30
烟酸	μg	185	3600
叶酸	μg	2.6	50
泛酸	μg	221	4300
维生素C	mg	2.5	49.0
生物素	μg	0.62	12.0
矿物质			
钠	mg	6	110
钾	mg	22	420
铜	μg	16.2	315
镁	mg	2.2	42
铁	mg	0.35	6.8
锌	mg	0.21	4.00
钙	mg	25	490
磷	mg	17	330
碘	μg	2.1	40.0
氯	mg	16	310
可选择成分			
硒	μg	0.62	12.0
胆碱	mg	10.3	200.0
锰	μg	1.90	37
肌醇	mg	2.1	40.0
牛磺酸	mg	2.0	38.0
左旋肉碱	mg	0.6	11.0
二十二碳六烯酸(DHA)	mg	2.6	50.0
二十二碳四烯酸(AA/ARA)	mg	4.4	85.0
低聚半乳糖	g	0.15	3.0
2'-岩藻糖基乳糖	g	0.025	0.48
1,3-二油酸-2-棕榈酸甘油三酯	g	0.21	4.0
叶黄素	μg	10.8	210
核苷酸	mg	1.5	30.0
乳铁蛋白	mg	2.3	45.0
酪蛋白磷酸肽	mg	2.1	40.0



星飞帆卓睿



3 段

幼儿配方奶粉(12-36月龄3段)

产品配方注册号：国食注字 YP20220039

净含量：300克



请扫描产品罐底二维码进行产品追溯



★ 冲调方法

1. 请洗净双手，并将所有用具清洗干净。
2. 冲调前将奶瓶、奶嘴及瓶盖等用具放入沸水中煮5分钟。
3. 将冲调用水煮沸5分钟，冷却至45℃左右，将适量的水倒入消毒过的奶瓶中。
4. 参照喂哺建议表，使用专用量勺将正确的奶粉量加入奶瓶中，量取奶粉时要刮平量勺。
5. 盖紧瓶盖，并摇动奶瓶至奶粉完全溶解。喂哺前请先确定奶液温度是否适合宝宝食用。

★ 喂哺建议表

△ 喂哺建议表是根据平均的需要量而定，请遵照表中建议的比例用量冲调，未经医生建议请勿改变冲调浓度。未经消毒的水、奶瓶或不恰当的温度均可能引起宝宝不适。

月龄	每次喂哺量		每日喂哺次数
	冲调用水(毫升)	奶粉(平均)	
12-36个月	200	8	2-3

★ 提示

- 每100毫升奶液中含15.2克奶粉，一平勺奶粉约为4.3克，听盖内附有专用量勺。
- 每次请只准备一次的喂量，并及时给宝宝喂哺，不要将未喝完的奶液留存。
- 喂奶时请照顾宝宝，避免发生意外。



扫码注册会员

YN/XJFFZR3/300g T/A1/2509

★ 配料
 生牛乳、乳糖、脱脂乳粉、食用植物油和油(1,3-二油酸-2-棕榈酸甘油三酯、葵花籽油、椰子油、亚麻籽油)、低聚半乳糖、浓缩乳清蛋白粉、乳清蛋白粉、水解乳清蛋白粉、2'-岩藻糖基乳糖、维生素A、维生素D、维生素E、维生素K、维生素B₁、维生素B₂、维生素B₆、维生素B₁₂、烟酸、叶酸、泛酸、维生素C、生物素、硫酸铜、硫酸镁、焦磷酸铁、硫酸锌、柠檬酸钙、磷酸氢钙、磷酸钾、亚硒酸钠、硫酸锰、胆碱、肌醇、牛磺酸、左旋肉碱、二十二碳六烯酸油脂(发酵法)、花生四烯酸、叶黄素、核苷酸(5'-胞苷酸二钠、5'-尿苷酸二钠、5'-单磷酸腺苷、5'-鸟苷酸二钠、5'-肌苷酸二钠)、乳铁蛋白、酪蛋白磷酸肽、动物双歧杆菌乳亚种Bb-12。
 过敏原信息：本产品含有乳及乳制品

产地：黑龙江省齐齐哈尔市
 生产者：黑龙江飞鹤乳业有限公司(代码QK, 配方注册企业)
 生产许可证号：SC10523023050069
 地址：黑龙江省齐齐哈尔市克东县克东镇庆祥街
 邮编：164800
 生产者：飞鹤(龙江)乳业有限公司(代码QL)
 生产许可证号：SC10523022150089
 地址：黑龙江省齐齐哈尔市龙江县黑岗乡
 邮编：161100
 生产者：飞鹤(甘南)乳业有限公司(代码QG)
 生产许可证号：SC10523022550075
 地址：黑龙江省齐齐哈尔市甘南县生态工业新区
 邮编：162100
飞鹤客户服务中心
 地址：北京市朝阳区酒仙桥路甲10号星城国际C座16层
 邮编：100015
 产品类别及属性：乳基粉状幼儿配方食品
 产品标准号：GB 10767-2021
 生产日期、保质期(至)及批号：见罐底
 商标由持有人中国飞鹤有限公司控股的黑龙江飞鹤乳业有限公司授权使用

★ 贮存条件
 产品应存放在阴凉、干燥处，开启后的产品请务必封紧罐口，并于一个月内用完。开罐后请勿放入冰箱冷藏。

客服电话
400-710-2768

★ 营养成分表

项目	单位	每100kJ	每100g
能量	kJ	100	1944
蛋白质	g	0.77	15.0
脂肪	g	1.03	20.0
亚油酸	g	0.13	2.6
α-亚麻酸	mg	13	260
碳水化合物	g	2.8	54.2
维生素A	μg RE	23	450
维生素D	μg	0.62	12.0
维生素E	mg α-TE	0.25	4.90
维生素K ₁	μg	2.31	45.0
维生素B ₁	μg	33	650
维生素B ₂	μg	37	723
维生素B ₆	μg	14.9	290
维生素B ₁₂	μg	0.067	1.30
烟酸	μg	185	3600
叶酸	μg	2.6	50
泛酸	μg	221	4300
维生素C	mg	2.5	49.0
生物素	μg	0.62	12.0
胆碱	mg	6	110
肌醇	mg	22	420
铜	mg	16.2	315
钾	mg	2.2	42
钠	mg	0.35	6.8
铁	mg	0.21	4.00
钙	mg	25	490
磷	mg	17	330
镁	mg	2.1	40.0
锌	mg	16	310

可选择成分

硒	μg	0.62	12.0
胆碱	mg	10.3	200.0
锰	μg	1.90	37
肌醇	mg	2.1	40.0
牛磺酸	mg	2.0	38.0
左旋肉碱	mg	0.6	11.0
二十二碳六烯酸(DHA)	mg	2.6	50.0
二十碳四烯酸(AA/ARA)	mg	4.4	85.0
低聚半乳糖	g	0.15	3.0
2'-岩藻糖基乳糖	g	0.025	0.48
1,3-二油酸-2-棕榈酸甘油三酯	g	0.21	4.0
叶黄素	μg	10.8	210
核苷酸	mg	1.5	30.0
乳铁蛋白	mg	2.3	45.0
酪蛋白磷酸肽	mg	2.1	40.0



星飞帆卓睿



3段

幼儿配方奶粉(12-36月龄, 3段)

产品配方注册号：国食注字 YP20220039

净含量：130克



★ 冲调方法

- 请洗净双手，并将所有用具清洗干净。
- 冲调前将奶瓶、奶嘴及瓶盖等用具放入沸水中煮5分钟。
- 将冲调用水煮沸5分钟，冷却至45℃左右，将适量的水倒入消毒过的奶瓶中。
- 参照喂哺建议表，使用专用量勺将正确的奶粉量加入奶瓶中，量取奶粉时要刮平量勺。
- 盖紧瓶盖，并摇动奶瓶至奶粉完全溶解。喂哺前请先确定奶液温度是否适合宝宝食用。

★ 喂哺建议表

△ 喂哺建议表是根据平均的需要量而定，请遵照表中所建议的比例用量冲调，未经医生建议请勿改变冲调浓度。未经煮沸消毒的水、奶瓶或不恰当的浓度均可能引起宝宝不适。

月龄	每次喂哺量		每日喂哺次数
	冲调用水(毫升)	奶粉(平勺)	
12-36个月	200	8	2~3

★ 提示

- 每100毫升奶液中含约15.2克奶粉，一平勺奶粉约为4.3克，请向店家免费索取专用量勺。
- 每次请只准备一次的喂量，并及时给宝宝喂哺，不要将未喝完的奶液留存。
- 喂哺时请照顾宝宝，避免发生意外。





星飞帆卓睿



3段

幼儿配方奶粉(12-36月龄3段)

产品配方注册号: 国食注字 YP20220039

净含量: 758克

★ 配料

生牛乳、乳糖、脱脂奶粉、食用植物调和油(1,3-二油酸-2-棕榈酸甘油三酯、葵花籽油、椰子油、亚麻籽油)、低聚半乳糖、浓缩乳清蛋白粉、乳清蛋白粉、水解乳清蛋白粉、2'-岩藻糖基乳糖、维生素A、维生素D、维生素C、维生素K、维生素B₆、维生素B₁₂、维生素B₉、维生素D₃、烟酸、叶酸、维生素C、生物素、硫酸铜、硫酸锌、焦磷酸铁、硫酸钾、柠檬酸钙、磷酸氢钙、磷酸钾、亚硒酸钠、硫酸锰、胆碱、肌醇、牛磺酸、左旋肉碱、二十二碳六烯酸油脂(发酵法)、花生四烯酸、叶黄素、核苷酸(5'-胞苷酸二钠、5'-尿苷酸二钠、5'-单磷酸腺苷、5'-鸟苷酸二钠、5'-肌苷酸二钠)、乳铁蛋白、酪蛋白磷酸肽、动物双歧杆菌乳亚种Bb-12。

过敏原信息: 本产品含有乳及乳制品

产地: 黑龙江省 齐齐哈尔市
生产者: 黑龙江飞鹤乳业有限公司(代码QK, 配方注册企业)
生产许可证号: SC10523023050069
地址: 黑龙江省齐齐哈尔市克东县克东镇庆祥街
邮编: 164800

生产者: 飞鹤(龙江)乳品有限公司(代码QL)
生产许可证号: SC10523022150089
地址: 黑龙江省齐齐哈尔市龙江县黑岗乡
邮编: 161100

生产者: 飞鹤(甘南)乳品有限公司(代码QG)
生产许可证号: SC10523022550075
地址: 黑龙江省齐齐哈尔市甘南县生态工业新区
邮编: 162100

飞鹤客户服务中心
地址: 北京市朝阳区酒仙桥路甲10号星城国际C座16层
邮编: 100015

产品类别及属性: 乳基粉状幼儿配方食品
产品标准号: GB 10767-2021
生产日期、保质期(至)及批号: 见罐底
商标和条码由持有人中国飞鹤有限公司控股的黑龙江飞鹤乳业有限公司授权使用。

★ 贮存条件

产品应存放在阴凉、干燥处, 开启后的产品请务必封条罐口, 并于一个月内用完。开罐后请放入冰箱冷藏。

客服电话

400-710-2768

罐盖开启方式: 单手抵住封口向上抬



★ 营养成分表

项目	单位	每100kJ	每100g
能量	kJ	100	1944
蛋白质	g	0.77	15.0
脂肪	g	1.03	20.0
亚油酸	g	0.13	2.6
α-亚油酸	mg	13	260
碳水化合物	g	2.8	54.2
维生素			
维生素A	μg RE	23	450
维生素D	μg	0.62	12.0
维生素E	mg α-TE	0.25	4.90
维生素K ₁	μg	2.31	45.0
维生素B ₁	μg	33	650
维生素B ₂	μg	37	723
维生素B ₆	μg	14.9	290
维生素B ₁₂	μg	0.067	1.30
烟酸	μg	185	3600
叶酸	μg	2.6	50
泛酸	μg	221	4300
维生素C	mg	2.5	49.0
生物素	μg	0.62	12.0
矿物质			
钠	mg	6	110
钾	mg	22	420
铜	μg	16.2	315
镁	mg	2.2	42
铁	mg	0.35	6.8
锌	mg	0.21	4.00
钙	mg	25	490
磷	mg	17	330
碘	μg	2.1	40.0
硒	μg	16	310
可选择成分			
硒	μg	0.62	12.0
胆碱	mg	10.3	200.0
肌醇	μg	1.90	37
牛磺酸	mg	2.1	40.0
左旋肉碱	mg	0.6	11.0
二十二碳六烯酸(DHA)	mg	2.6	50.0
二十碳四烯酸(AA/ARA)	mg	4.4	85.0
低聚半乳糖	g	0.15	3.0
2'-岩藻糖基乳糖	g	0.025	0.48
1,3-二油酸-2-棕榈酸甘油三酯	g	0.21	4.0
叶黄素	μg	10.8	210
核苷酸	mg	1.5	30.0
乳铁蛋白	mg	2.3	45.0
酪蛋白磷酸肽	mg	2.1	40.0



请扫描产品罐底二维码进行产品追溯



★ 冲调方法

1. 请洗净双手, 并将所有用具清洗干净。
2. 冲调前将奶瓶、奶嘴及瓶盖等用具放入沸水中煮5分钟。
3. 将冲调用水煮沸5分钟, 冷却至45℃左右, 将适量的水倒入消毒过的奶瓶中。
4. 参照喂哺建议表, 使用专用量勺将正确的奶粉量加入奶瓶中, 量取奶粉时要刮平量勺。
5. 盖紧瓶盖, 并摇动奶瓶至奶粉完全溶解。喂哺前请先确定奶液温度是否适合宝宝食用。

★ 喂哺建议表

△喂哺建议表是根据平均的需要量而定, 请遵照表中所建议的比例用量冲调, 未经医生建议请勿改变冲调浓度。未经煮沸消毒的水、奶瓶或不恰当的浓度均可能引起宝宝不适。

月龄	每次喂哺量		每日喂哺次数
	冲调用水(毫升)	奶粉(平勺)	
12~36个月	200	4	2~3

★ 提示

- 每100毫升奶液中含约15.2克奶粉, 一平勺奶粉约为8.6克, 听盖内附有专用量勺。
- 每次请只准备一次的喂量, 并及时给宝宝喂哺, 不要将未喝完的奶液留存。
- 喂奶时请照顾宝宝, 避免发生意外。



Y/N/XFFZR3/758gT/A1/2509



星飞帆卓睿



3段

幼儿配方奶粉(12-36月龄3段)

产品配方注册号: 国食注字 YP20220039

净含量: 700克

配料

生牛乳、乳糖、脱脂奶粉、食用植物油(1,3-二油酸-2-棕榈酸甘油三酯、葵花籽油、椰子油、亚麻籽油)、低聚半乳糖、浓缩乳清蛋白粉、乳清蛋白粉、水解乳清蛋白粉、2'-岩藻糖基乳糖、维生素A、维生素D、维生素E、维生素K、维生素B₁、维生素B₂、维生素B₆、维生素B₁₂、烟酸、叶酸、泛酸、维生素C、生物素、硫酸铜、硫酸锌、焦磷酸铁、硫酸钾、柠檬酸钙、磷酸氢钙、磷酸钾、亚硒酸钠、硫酸锰、胆碱、肌醇、牛磺酸、左旋肉碱、二十二碳六烯酸油脂(发酵法)、花生四烯酸、叶黄素、核苷酸(5'-胞苷酸二钠、5'-尿苷酸二钠、5'-单磷酸腺苷、5'-鸟苷酸二钠、5'-肌苷酸二钠)、乳铁蛋白、酪蛋白磷酸肽、动物双歧杆菌乳亚种Bb-12。

过敏原信息: 本产品含有乳及乳制品

产地: 黑龙江省 齐齐哈尔市
 生产者: 黑龙江飞鹤乳业有限公司(代码QK, 配方注册企业)
 生产许可证号: SC10523023050069
 地址: 黑龙江省齐齐哈尔市克东县克东镇庆祥街
 邮编: 164800
 生产者: 飞鹤(龙江)乳品有限公司(代码QL)
 生产许可证号: SC10523022150089
 地址: 黑龙江省齐齐哈尔市龙江县黑岗乡
 邮编: 161100
 生产者: 飞鹤(甘南)乳品有限公司(代码QG)
 生产许可证号: SC10523022550075
 地址: 黑龙江省齐齐哈尔市甘南县生态工业园区
 邮编: 162100
 飞鹤客户服务中心
 地址: 北京市朝阳区酒仙桥路甲10号皇城国际C座16层
 邮编: 100015
 产品类型及属性: 乳基粉状幼儿配方食品
 产品标准号: GB 10767-2021
 生产日期、保质期(至)及批号: 见罐底
 商标和条码由持有人中国飞鹤有限公司控股的黑龙江飞鹤乳业有限公司授权使用。

贮存条件

产品应存放在阴凉、干燥处, 开启后的产品请务必封紧罐口, 并于一个月内用完。开罐后请勿放入冰箱冷藏。

客服电话 400-710-2768

罐盖开启方式: 单手抵住封口向上抬

营养成分表

项目	单位	每100kJ	每100g
能量	kJ	100	1944
蛋白质	g	0.77	15.0
脂肪	g	1.03	20.0
亚油酸	g	0.13	2.6
α-亚麻酸	mg	13	260
碳水化合物	g	2.8	54.2
维生素			
维生素A	μg RE	23	450
维生素D	μg	0.62	12.0
维生素E	mg α-TE	0.25	4.90
维生素K ₁	μg	2.31	45.0
维生素B ₁	μg	33	650
维生素B ₂	μg	37	723
维生素B ₆	μg	14.9	290
维生素B ₁₂	μg	0.067	1.30
烟酸	μg	185	3600
叶酸	μg	2.6	50
泛酸	μg	221	4300
维生素C	mg	2.5	49.0
生物素	μg	0.62	12.0
矿物质			
钠	mg	6	110
钾	mg	22	420
钙	mg	16.2	315
磷	mg	2.2	42
镁	mg	0.35	6.8
铁	mg	0.21	4.00
锌	mg	25	490
铜	mg	17	330
碘	μg	2.1	40.0
硒	μg	16	310
可选择成分			
硒	μg	0.62	12.0
胆碱	mg	10.3	200.0
肌醇	μg	1.90	37
牛磺酸	mg	2.1	40.0
左旋肉碱	mg	2.0	38.0
二十二碳六烯酸(DHA)	mg	0.6	11.0
二十二碳四烯酸(AA/ARA)	mg	2.6	50.0
低聚半乳糖	mg	4.4	85.0
2'-岩藻糖基乳糖	g	0.15	3.0
13-二油酸-2-棕榈酸甘油三酯	g	0.025	0.48
叶黄素	mg	0.21	4.0
核苷酸	μg	10.8	210
乳铁蛋白	mg	1.5	30.0
酪蛋白磷酸肽	mg	2.3	45.0
	mg	2.1	40.0



冲泡方法

- 请洗净双手, 并将所有用具清洗干净。
- 冲泡前将奶嘴、奶嘴及瓶盖等用具放入沸水中煮5分钟。
- 将冲调用水煮沸5分钟, 冷却至45℃左右, 将适量的水倒入消毒过的奶瓶中。
- 参照喂哺建议表, 使用专用量勺将正确的奶量加入奶瓶中, 量取奶勺时要平量勺。
- 盖紧瓶盖, 并摇动奶瓶至奶粉完全溶解。喂哺前请先确定奶液温度是否适合宝宝食用。

喂哺建议表

△喂哺建议表是根据平均的需要量而定, 请遵照表中所建议的比例用量冲调, 未经医生建议请勿改变冲调浓度。未经煮沸消毒的水、奶瓶或不恰当浓度均可能引起宝宝不适。

月龄	每次喂哺量		每日喂哺次数
	冲调用水(毫升)	奶粉(平勺)	
12-36个月	200	4	2-3

提示

- 每100毫升奶液中含约15.2克奶粉, 一平勺奶粉约为8.6克, 听盖内附有专用量勺。
- 每次请只准备一次的喂量, 并及时给宝宝喂哺, 不要将未喝完的奶液留存。
- 喂哺时请照顾宝宝, 避免发生意外。



YN/XFFZR3/700g T/A1/2509

★ 配料

生牛乳、乳糖、脱脂乳粉、食用植物调和油(1,3-二油酸-2-棕榈酸甘油三酯、葵花籽油、椰子油、亚麻籽油)、低聚半乳糖、浓缩乳清蛋白粉、乳清蛋白粉、水解乳清蛋白粉、2'-岩藻糖基乳糖、维生素A、维生素D、维生素E、维生素K、维生素B₁、维生素B₂、维生素B₆、维生素B₁₂、烟酸、叶酸、泛酸、维生素C、生物素、硫酸铜、硫酸镁、焦磷酸铁、硫酸锌、柠檬酸钙、磷酸钙、磷酸钾、亚硒酸钠、硫酸锰、胆碱、肌醇、牛磺酸、左旋肉碱、二十二碳六烯酸油脂(发酵法)、花生四烯酸、叶黄素、核苷酸(5'-胞苷酸二钠、5'-尿苷酸二钠、5'-单磷酸腺苷、5'-鸟苷酸二钠、5'-肌苷酸二钠)、乳铁蛋白、酪蛋白磷酸肽、动物双歧杆菌乳亚种Bb-12。

过敏原信息：本产品含有乳及乳制品

产地：黑龙江省 齐齐哈尔市
生产者：黑龙江飞鹤乳业有限公司(代码QK, 配方注册企业)
生产许可证号：SC10523023050069
地址：黑龙江省齐齐哈尔市克东县克东镇庆祥街 邮编：164800
生产者：飞鹤(龙江)乳品有限公司(代码QL)
生产许可证号：SC10523022150089
地址：黑龙江省齐齐哈尔市龙江县黑岗乡 邮编：161100
生产者：飞鹤(甘南)乳品有限公司(代码QG)
生产许可证号：SC10523022550075
地址：黑龙江省齐齐哈尔市甘南县生态工业新区 邮编：162100
飞鹤客户服务中心
地址：北京市朝阳区酒仙桥路甲10号皇城国际C座16层 邮编：100015
产品类别及属性：乳基粉状幼儿配方食品
产品标准号：GB 10767-2021
生产日期、保质期(至)及批号：见罐底
 商标和条码由持有人中国飞鹤有限公司控股的黑龙江飞鹤乳业有限公司授权使用。

★ 贮存条件

产品应存放在阴凉、干燥处，开启后的产品请务必封紧罐口，并于一个月内用完。开罐后请勿放入冰箱冷藏。

客服电话
400-710-2768

罐盖开启方式：单手抵住封口向上抬

★ 营养成分表

项目	单位	每100kJ	每100g
能量	kJ	100	1944
蛋白质	g	0.77	15.0
脂肪	g	1.03	20.0
亚油酸	g	0.13	2.6
α-亚麻酸	mg	13	260
碳水化合物	g	2.8	54.2
维生素			
维生素A	μg RE	23	450
维生素D	μg	0.62	12.0
维生素E	mg α-TE	0.25	4.90
维生素K ₁	μg	2.31	45.0
维生素B ₁	μg	33	650
维生素B ₂	μg	37	723
维生素B ₆	μg	14.9	290
维生素B ₁₂	μg	0.067	1.30
烟酸	μg	185	3600
叶酸	μg	2.6	50
泛酸	μg	221	4300
维生素C	mg	2.5	49.0
生物素	μg	0.62	12.0
矿物质			
钠	mg	6	110
钾	mg	22	420
钙	μg	16.2	315
镁	mg	2.2	42
磷	mg	0.35	6.8
锌	mg	0.21	4.00
铜	mg	25	490
铁	mg	17	330
锰	μg	2.1	40.0
硒	mg	16	310
可选择成分			
硒	μg	0.62	12.0
胆碱	mg	10.3	200.0
肌醇	μg	1.90	37
肌醇	mg	2.1	40.0
牛磺酸	mg	2.0	38.0
左旋肉碱	mg	0.6	11.0
二十二碳六烯酸(DHA)	mg	2.6	50.0
二十二碳四烯酸(AA/ARA)	mg	4.4	85.0
低聚半乳糖	g	0.15	3.0
2'-岩藻糖基乳糖	g	0.025	0.48
1,3-二油酸-2-棕榈酸甘油三酯	g	0.21	4.0
叶黄素	μg	10.8	210
核苷酸	mg	1.5	30.0
乳铁蛋白	mg	2.3	45.0
酪蛋白磷酸肽	mg	2.1	40.0



星飞帆卓睿



3段

幼儿配方奶粉(12-36月龄3段)

产品配方注册号：国食注字 YP20220039

净含量：260克



请扫描产品二维码进行产品追溯

- ★ 冲调方法**
- 1 请洗净双手，并将所有用具清洗干净。
 - 2 冲调前将奶瓶、奶嘴及瓶盖等用具放入沸水中煮5分钟。
 - 3 将冲调用水煮沸5分钟，冷却至45℃左右，将适量的水倒入消毒过的奶瓶中。
 - 4 参照喂哺建议表，使用专用量勺将正确的奶粉量加入奶瓶中，量取奶粉时要刮平量勺。
 - 5 盖紧瓶盖，并摇动奶瓶至奶粉完全溶解。喂哺前请先确定奶液温度是否适合宝宝食用。

★ 喂哺建议表

△ 喂哺建议表是根据平均的需要量而定，请遵照表中所建议的比例用冲调，未经医生建议请勿改变冲调浓度。未经煮沸消毒的水、奶瓶或不恰当的浓度均可能引起宝宝不适。

月龄	每次喂哺量		每日喂哺次数
	冲调用水(毫升)	奶粉(平均)	
12-36个月	200	8	2-3

★ 提示

- 每100毫升奶液中含约15.2克奶粉，一平勺奶粉约为4.3克，听盖内附有专用量勺。
- 每次请只准备一次的喂量，并及时给宝宝喂哺，不要将未喝完的奶液留存。
- 喂奶时请照顾宝宝，避免发生意外。



YNJXFFZR3/260g T/A 1/2509

★ 配料		★ 营养成分表			
生牛乳、乳糖、脱脂奶粉、食用植物油和油(1,3-二油酸-2-棕榈酸甘油三酯、葵花籽油、椰子油、亚麻籽油)、低聚半乳糖、浓缩乳清蛋白粉、乳清蛋白粉、水解乳清蛋白粉、2'-岩藻糖基乳糖、维生素A、维生素D、维生素E、维生素K、维生素B ₁ 、维生素B ₂ 、维生素B ₆ 、维生素B ₁₂ 、烟酸、叶酸、泛酸、维生素C、生物素、硫酸铜、硫酸镁、焦磷酸铁、硫酸锌、柠檬酸钙、磷酸氢钙、磷酸钾、亚硒酸钠、硫酸锰、胆碱、肌醇、牛磺酸、左旋肉碱、二十二碳六烯酸油酯(发酵法)、花生四烯酸、叶黄素、核苷酸(5'-胞苷酸二钠、5'-尿苷酸二钠、5'-单磷酸腺苷、5'-鸟苷酸二钠、5'-肌苷酸二钠)、乳铁蛋白、酪蛋白磷酸肽、动物双歧杆菌乳亚种B0-12、过氧原信息：本产品含有乳及乳制品		项目	单位	每100g	每100g
产地：黑龙江省齐齐哈尔市		能量	kJ	100	1944
生产者：黑龙江飞鹤乳业有限公司(代码OK, 配齐注册企业)		蛋白质	g	0.77	15.0
生产许可证号：SC10523023050069		脂肪	g	1.03	20.0
地址：黑龙江省齐齐哈尔市克东县克东镇庆祥街		碳水化合物	g	0.13	2.6
邮编：164800		α-乳球蛋白	mg	13	260
生产者：飞鹤(龙江)乳品有限公司(代码QL)		κ-酪蛋白	mg	2.8	54.2
生产许可证号：SC10523022150089		维生素A	μg RE	23	450
地址：黑龙江省齐齐哈尔市龙江县南岗乡		维生素D	μg	0.62	12.0
邮编：161100		维生素E	mg α-TE	0.25	4.90
生产者：飞鹤(甘南)乳品有限公司(代码QG)		维生素K ₁	μg	2.31	45.0
生产许可证号：SC10523022550075		维生素B ₁	μg	33	650
地址：黑龙江省齐齐哈尔市甘南县生态工业园区		维生素B ₂	μg	37	723
邮编：162100		维生素B ₆	μg	14.9	290
飞鹤客户服务中心		维生素B ₁₂	μg	0.067	1.30
地址：北京市朝阳区酒仙桥路甲10号星城国际C座16层		烟酸	mg	185	3600
邮编：100015		叶酸	μg	2.6	50
产品类别及属性：乳基粉状幼儿配方食品		泛酸	mg	2.21	4300
产品标准号：GB 10767-2021		维生素C	mg	2.5	49.0
生产日期、保质期(至)及批号：见罐底		生物素	μg	0.62	12.0
商标由持有人中国飞鹤乳业有限公司控股的黑龙江飞鹤乳业有限公司授权使用		钠	mg	6	110
★ 贮存条件		钾	mg	22	420
产品应存放在阴凉、干燥处，开启后的产品请密封冷藏，并于一个月内用完，开封后请勿放入冰箱冷藏。		钙	mg	163	315
★ 营养成分表		镁	mg	22	42
项目		铁	mg	0.35	6.8
单位		锌	mg	0.21	4.00
每100g		铜	mg	25	490
每100g		锰	mg	17	330
每100g		硒	μg	2.1	40.0
每100g		碘	μg	16	310
可选择成分		维生素A	μg	0.62	12.0
胆碱		mg	10.3	200.0	
泛酸		μg	1.90	37	
肌醇		mg	2.1	40.0	
牛磺酸		mg	2.0	38.0	
左旋肉碱		mg	0.6	11.0	
二十二碳六烯酸(DHA)		mg	2.6	50.0	
二十二碳四烯酸(AA/ARA)		mg	4.4	85.0	
低聚半乳糖		g	0.35	3.0	
2'-岩藻糖基乳糖		g	0.025	0.48	
1,3-二油酸-2-棕榈酸甘油三酯		g	0.21	4.0	
叶黄素		μg	10.8	210	
核苷酸		mg	1.5	30.0	
乳铁蛋白		mg	2.3	45.0	
酪蛋白磷酸肽		mg	2.1	40.0	



望飞帆卓睿



3段

幼儿配方奶粉(12-36月龄3段)

产品配方注册号：国食注字 YP20220039

净含量：128克



★ 冲泡方法

1. 请洗净双手，并将所有器具清洗干净。
2. 冲泡前将奶嘴、奶嘴及瓶盖等用具放入沸水中煮5分钟。
3. 将冲调用水煮沸5分钟，冷却至45℃左右，将适量的水倒入消毒过的奶瓶中。
4. 参照罐体建议表，使用专用量勺将正确的奶粉量加入奶瓶中，轻轻摇晃至均匀。
5. 盖紧瓶盖，并轻摇奶瓶至奶粉完全溶解，冲泡前请失确定奶液温度是否适合宝宝食用。

★ 喂哺建议表

△ 喂哺建议表是根据平均的奶量而定，请遵照表中所建议的比例用量冲泡，未经医生建议请勿改变冲泡浓度。未经煮沸消毒的水、奶瓶或不恰当的浓度均可能引起宝宝不适。

月龄	每次喂奶量		每日喂奶次数
	冲调用水毫升	奶粉勺勺	
12-36个月	200	8	2-3

★ 提示

- 每100毫升奶液中含15.2克奶粉，一平勺奶粉约为4.3克，请向店家免费索取专用量勺。
- 每次请只准备一次的奶量，并及时给宝宝喂哺，不要将未喝完的奶液留存。
- 喂奶时请照顾宝宝，避免发生意外。

扫码注册会员

YNYXFFZR3/128gT/A/12512



星飞帆卓初



1段

婴儿配方奶粉(0-6月龄1段)

产品配方注册号: 国食注字 YP20230019

净含量: 750克



配料

生牛乳、脱盐乳清粉、食用植物调和油(玉米油、低芥酸菜籽油、椰子油、葵花籽油)、乳糖、低聚果糖、乳清蛋白粉、浓缩乳清蛋白粉、维生素A、维生素D、维生素E、维生素K、维生素B₁、维生素B₂、维生素B₆、维生素B₁₂、烟酸、叶酸、泛酸、维生素C、生物素、胆碱、柠檬酸钠、氯化钾、硫酸铜、硫酸镁、焦磷酸铁、硫酸锌、硫酸锰、硫酸钙、磷酸氢钙、磷酸钾、亚硒酸钠、肌醇、牛磺酸、左旋肉碱、二十二碳六烯酸油酯(发酵法)、花生四烯酸、叶黄素、核苷酸(5'-胞苷酸二钠、5'-尿苷酸二钠、5'-单磷酸腺苷、5'-鸟苷酸二钠、5'-肌苷酸二钠)、乳铁蛋白、酪蛋白磷酸肽、动物双歧杆菌乳亚种Bb-12。

过敏原信息: 本产品含有乳及乳制品

产地: 吉林省 白城市 / 黑龙江省 齐齐哈尔市
生产者: 飞鹤(镇赉)乳业有限公司(代码BZ, 配方注册企业)
生产许可证号: SC10522082103179
地址: 吉林省白城市镇赉县镇赉镇幸福东路433号
邮编: 137300
生产者: 飞鹤(龙江)乳业有限公司(代码QL)
生产许可证号: SC10523022150089
地址: 黑龙江省齐齐哈尔市龙江县黑龙乡
邮编: 161100
 具体厂址信息详见生产日期代码
飞鹤客户服务中心
地址: 北京市朝阳区酒仙桥路甲10号皇城国际C座16层
邮编: 100015
 商标和条码由持有人中国飞鹤有限公司控股的黑龙江飞鹤乳业有限公司授权使用
产品类别及属性: 乳基粉类婴儿配方食品
产品标准号: GB 10765-2021
生产日期、保质期(至)及批号: 见罐底
曾用名: 星飞帆卓护

贮存条件

产品应存放在阴凉、干燥处, 开启后的产品请务必密封紧罐口, 并于一个月内用完。开罐后请勿放入冰箱冷藏。

客服电话 400-710-2768

罐盖开启方式: 单手抵住封口向上抬

营养成分表

项目	单位	每100kJ	每100g
能量	kJ	100	2167
蛋白质	g	0.48	10.5
脂肪	g	1.25	27.0
亚油酸	g	0.18	3.8
α-亚油酸	mg	20	423
碳水化合物	g	2.6	57.4

维生素	单位	每100kJ	每100g
维生素A	μg RE	17	360
维生素D	μg	0.60	13.0
维生素E	mg α-TE	0.28	6.00
维生素K	μg	2.31	50.0
维生素B ₁	μg	28	600
维生素B ₂	μg	28	600
维生素B ₆	μg	18.5	400
维生素B ₁₂	μg	0.069	1.50
烟酸	μg	189	4100
叶酸	μg	3.3	72
泛酸	μg	138	3000
维生素C	mg	3.3	71.0
生物素	μg	0.65	14.0
胆碱	mg	9.9	215.0

矿物质	单位	每100kJ	每100g
钠	mg	8	175
钾	mg	18	400
铜	μg	16.6	360
锌	mg	1.4	30
铁	mg	0.21	4.5
钙	mg	0.18	4.00
锰	μg	1.85	40
磷	mg	17	360
碘	mg	10	210
氯	μg	4.9	106.0
硒	μg	14	300
锶	μg	0.88	19.0

可选择成分	单位	每100kJ	每100g
肌醇	mg	1.3	28.0
牛磺酸	mg	1.8	38.0
左旋肉碱	mg	0.4	9.0
二十二碳六烯酸(DHA)	mg	4.5	97.0
二十碳四烯酸(AA/ARA)	mg	7.6	164.9
低聚果糖	g	0.08	1.7
叶黄素	μg	2.3	50
核苷酸	μg	1.4	30.0
乳铁蛋白	mg	9.2	200.0
酪蛋白磷酸肽	mg	1.8	40.0

请扫描产品罐底二维码进行产品追溯

冲泡方法

- 请洗净双手, 并将所有用具清洗干净。
- 冲泡前将奶瓶、奶嘴及瓶盖等用具放入沸水中煮5分钟。
- 将冲调用水煮沸5分钟, 冷却至45℃左右, 将适量的水倒入消毒过的奶瓶中。
- 参照喂哺建议表, 使用专用量勺将正确的奶粉量加入奶瓶中, 量取奶粉时要刮平量勺。
- 盖紧瓶盖, 并摇动奶瓶至奶粉完全溶解。喂哺前请先将奶液滴在手腕内侧试温, 以确定温度是否适合婴儿食用。奶液应是温热的。

喂哺建议表

△喂哺建议表是根据平均的需要量而定, 请遵照表中所建议的比例用量冲调, 未经医生建议请勿改变冲调浓度。未经煮沸消毒的水、奶瓶或不恰当的浓度均可能引起婴儿不适。

月龄	每次喂哺量		每日喂哺次数
	冲调用水(毫升)	奶粉(平均)	
0-2周	60	2	7-8
2周-1个月	90	3	6-7
1-2个月	120	4	5-6
2-3个月	150	5	5-6
3-4个月	180	6	5-6
4-6个月	210	7	4-5

提示

- 每100毫升奶液中含有12.9克奶粉, 一平勺奶粉约为4.3克, 新盖内附有专用量勺。
- 每次请只准备一次的喂量, 并及时给婴儿喂哺, 不要将未喝完的奶液留存。
- 喂奶时应抱着婴儿, 如果疏忽喂哺可能会引起婴儿窒息或其他不适。
- 对于0-6月龄的婴儿, 最理想的食品是母乳, 在母乳不足或无母乳时可食用本产品。

6 907925 1773849

扫码注册会员

YUNXFFZC1/1750g/T/A1/2508



星飞帆卓初



1段

婴儿配方奶粉(0-6月龄1段)

产品配方注册号: 国食注字 YP20230019

净含量: 130克

● 配料
生牛乳、脱盐乳清粉、食用植物调和油(玉米油、低芥酸菜籽油、椰子油、葵花籽油)、乳糖、低聚果糖、乳清蛋白粉、浓缩乳清蛋白粉、维生素A、维生素D、维生素E、维生素K、维生素B₁、维生素B₂、维生素B₆、维生素B₁₂、烟酸、叶酸、泛酸、维生素C、生物素、胆碱、柠檬酸钠、氯化钾、硫酸铜、硫酸镁、焦磷酸铁、硫酸锌、硫酸锰、碳酸钙、磷酸氢钙、磷酸钾、亚硒酸钠、肌醇、牛磺酸、左旋肉碱、二十二碳六烯酸(DHA)(发酵法)、花生四烯酸、叶黄素、核苷酸(5'-胞苷二核苷酸、5'-尿苷二核苷酸、5'-单磷酸核苷、5'-鸟苷二核苷酸、5'-肌苷二核苷酸)、乳铁蛋白、酪蛋白磷酸肽、动物双歧杆菌乳亚种Bb-12。
过敏原信息: 本产品含有乳及乳制品

产地: 吉林省 白城市 / 黑龙江省 齐齐哈尔市
生产者: 飞鹤(镇赉)乳品有限公司(代码BZ, 配方注册企业)
生产许可证号: SC10522082103179
地址: 吉林省白城市镇赉县镇赉镇幸福东路433号
邮编: 137300
生产者: 飞鹤(龙江)乳品有限公司(代码QL)
生产许可证号: SC10523022150089
地址: 黑龙江省齐齐哈尔市龙江县黑岗乡
邮编: 161100
具体厂址信息详见生产日期处代码
飞鹤客户服务中心
地址: 北京市朝阳区酒仙桥路甲10号皇城国际C座16层
邮编: 100015
商标由持有人中国飞鹤有限公司控股的黑龙江飞鹤乳业有限公司授权使用
产品类型及属性: 乳基粉状婴儿配方食品
产品标准号: GB 10765-2021
生产日期、保质期(至)及批号: 见罐底
曾用名: 星飞帆卓护

● 营养成分表

项目	单位	每100kJ	每100g
能量	kJ	100	2167
蛋白质	g	0.48	10.5
脂肪	g	1.25	27.0
亚油酸	g	0.18	3.8
α-亚麻酸	mg	20	423
碳水化合物	g	2.6	57.4
维生素			
维生素A	μg RE	17	360
维生素D	μg	0.60	13.0
维生素E	mg α-TE	0.28	6.00
维生素K	μg	2.31	50.0
维生素B ₁	μg	28	600
维生素B ₂	μg	28	600
维生素B ₆	μg	18.5	400
维生素B ₁₂	μg	0.069	1.50
烟酸	μg	189	4100
叶酸	μg	3.3	72
泛酸	μg	138	3000
维生素C	mg	3.3	71.0
生物素	μg	0.65	14.0
胆碱	mg	9.9	215.0
矿物质			
钠	mg	8	175
钾	mg	18	400
铜	μg	16.6	360
镁	mg	1.4	30
铁	mg	0.21	4.5
锌	mg	0.18	4.00
锰	μg	1.85	40
钙	mg	17	360
磷	mg	10	210
氯	μg	4.9	106.0
碘	mg	14	300
硒	μg	0.88	19.0
可溶性成分			
肌醇	mg	1.3	28.0
牛磺酸	mg	1.8	38.0
左旋肉碱	mg	0.4	9.0
二十二碳六烯酸(DHA)	mg	4.5	97.0
二十二碳四烯酸(AA/ARA)	mg	7.6	164.9
低聚果糖	g	0.08	1.7
叶黄素	μg	2.3	50
核苷酸	mg	1.4	30.0
乳铁蛋白	mg	9.2	200.0
酪蛋白磷酸肽	mg	1.8	40.0

请扫描产品罐底二维码进行产品追溯

- 冲调方法**
- 请洗净双手,并将所有用具清洗干净。
 - 冲调前将奶瓶、奶嘴及瓶盖等用具放入沸水中煮5分钟。
 - 将冲调用水煮沸5分钟,冷却至45℃左右,将适量的水倒入消毒过的奶瓶中。
 - 参照喂哺建议表,使用专用量勺将正确的奶粉量加入奶瓶中,重取奶粉时要刮平量勺。
 - 盖紧瓶盖,并摇动奶瓶至奶粉完全溶解。喂哺前请先将奶液滴在手腕内侧试温,以确定温度是否适合婴儿食用。奶液应是温热的。

● 贮存条件
产品应存放在阴凉、干燥处,开启后的产品请务必封紧罐口,并于一个月内用完,开罐后请勿放入冰箱冷藏。
客服电话: 400-710-2768

● 喂哺建议表

△ 喂哺建议表是根据平均的需要量而定,请遵照表中所建议的比例用量冲调,未经医生建议请勿改变冲调浓度。未经煮沸消毒的水、奶瓶或不恰当的浓度均可能引起婴儿不适。

月龄	每次需喂量		每日喂哺次数
	冲调用水(毫升)	奶粉(平均)	
0-2周	60	2	7-8
2周-1个月	90	3	6-7
1-2个月	120	4	5-6
2-3个月	150	5	5-6
3-4个月	180	6	5-6
4-6个月	210	7	4-5

● 提示

- 每100毫升奶液中约含12.9克奶粉,一平勺奶粉约为4.3克,请向店方免费索取专用量勺。
- 每次请只准备一次的喂量,并及时给婴儿喂哺,不要将未喝完的奶液留存。
- 喂哺时应抱着婴儿,如果疏忽照顾可能会引起婴儿窒息或其他不适。
- 对于0-6月龄的婴儿最理想的食物是母乳,在母乳不足或无母乳时可用本产品。



YJXFFZC1/130gT/A1/2508



星飞帆卓初



1 段

婴儿配方奶粉(0-6月龄1段)

产品配方注册号: 国食注字 YP20230019

净含量: 800克



请扫描产品二维码进行产品追溯



冲泡方法

1 请洗净双手, 并将所有用具清洗干净。

2 冲泡前将奶瓶、奶嘴及瓶盖等用具放入沸水中煮5分钟。

3 将冲调用水煮沸5分钟, 冷却至45℃左右, 将适量的水倒入消毒过的奶瓶中。

4 参照喂哺建议表, 使用专用量勺将正确的奶粉量加入奶瓶中, 量取奶粉时要刮平量勺。

5 盖紧瓶盖, 并摇动奶瓶至奶粉完全溶解。喂哺前请先将奶液滴在手腕内侧试温, 以确定温度是否适合婴儿食用。奶液应是温暖的。

喂哺建议表

△喂哺建议表是根据平均的需要量而定, 请遵照表中所建议的比例用量冲调, 未经医生建议请勿改变冲调浓度。未经煮沸消毒的水、奶瓶或不恰当的温度均可能引起婴儿不适。

月龄	每次喂哺量		每日喂哺次数
	冲调用水(毫升)	奶粉(平均)	
0~2周	60	2	7~8
2周~1个月	90	3	6~7
1~2个月	120	4	5~6
2~3个月	150	5	5~6
3~4个月	180	6	5~6
4~6个月	210	7	4~5

提示

- 每100毫升奶液中含12.9克奶粉, 一平均奶粉约为4.3克, 听盖内附有专用量勺。
- 每次请只准备一次的喂哺, 并及时给婴儿喂哺, 不要将未喝完的奶液留存。
- 喂哺时应抱着婴儿, 如果疏忽照顾可能会引起婴儿窒息或其他不适。
- 对于0-6月龄的婴儿最理想的食物是母乳, 在母乳不足或无母乳时可使用本产品。



6 907925 773368



扫码注册会员

配料

生牛乳、脱盐乳清粉、食用植物调和油(玉米油、低芥酸菜籽油、椰子油、葵花籽油)、乳糖、低聚果糖、乳清蛋白粉、浓缩乳清蛋白粉、维生素A、维生素D、维生素E、维生素K、维生素B₁、维生素B₂、维生素B₆、维生素B₁₂、烟酸、叶酸、泛酸、维生素C、生物素、胆碱、柠檬酸钠、氯化钾、硫酸铜、硫酸镁、焦磷酸铁、硫酸锌、硫酸锰、碳酸钙、磷酸氢钙、碘酸钾、亚硫酸钠、肌醇、牛磺酸、左旋肉碱、二十二碳六烯酸(DHA)(发酵法)、花生四烯酸、叶黄素、核苷酸(5'-胞苷酸二钠、5'-尿苷酸二钠、5'-单磷酸腺苷、5'-鸟苷酸二钠、5'-肌苷酸二钠)、乳铁蛋白、酪蛋白磷酸肽、动物双歧杆菌乳亚种Bb-12。

产地: 吉林省 白城市 / 黑龙江省 齐齐哈尔市
 生产者: 飞鹤(镇赉)乳业有限公司(代码BZ, 配方注册企业)
 生产许可证号: SC10522082103179
 地址: 吉林省白城市镇赉县镇赉镇幸福东路433号
 邮编: 137300
 生产者: 飞鹤(龙江)乳业有限公司(代码QL)
 生产许可证号: SC10523022150089
 地址: 黑龙江省齐齐哈尔市龙江县黑南乡
 邮编: 161100
 具体厂址信息详见生产日期代码
 飞鹤客户服务中心
 地址: 北京市朝阳区酒仙桥路甲10号皇城国际C座16层
 邮编: 100015
 商标和条码由持有人中国飞鹤有限公司控股的黑龙江飞鹤乳业有限公司授权使用
 产品类型及属性: 乳基粉状婴儿配方食品
 产品标准号: GB 10765-2021
 生产日期、保质期(至)及批号: 见罐底
 曾用名: 星飞帆卓护

贮存条件

产品应存放在阴凉、干燥处, 开封后的产品请务必封紧罐口, 并于一个月内食用。开封后请勿放入冰箱冷藏。

客服电话 400-710-2768

罐盖开启方式: 单手抵住封口向上抬

营养成分表

项目	单位	每100kJ	每100g
能量	kJ	100	2167
蛋白质	g	0.48	10.5
脂肪	g	1.25	27.0
亚油酸	g	0.18	3.8
α-亚麻酸	mg	20	423
碳水化合物	g	2.6	57.4
维生素			
维生素A	μg RE	17	360
维生素D	μg	0.60	13.0
维生素E	mg α-TE	0.28	6.00
维生素K	μg	2.31	50.0
维生素B ₁	μg	28	600
维生素B ₂	μg	28	600
维生素B ₆	μg	18.5	400
维生素B ₁₂	μg	0.069	1.50
烟酸	μg	189	4100
叶酸	μg	3.3	72
泛酸	μg	138	3000
维生素C	mg	3.3	71.0
生物素	μg	0.65	14.0
胆碱	mg	9.9	215.0
矿物质			
钠	mg	8	175
钾	mg	18	400
铜	μg	16.6	360
镁	mg	1.4	30
铁	mg	0.21	4.5
锌	mg	0.18	4.00
锰	μg	1.85	40
钙	mg	17	360
磷	mg	10	210
碘	μg	4.9	106.0
氯	mg	14	300
硒	μg	0.88	19.0
可选择成分			
肌醇	mg	1.3	28.0
牛磺酸	mg	1.8	38.0
左旋肉碱	mg	0.4	9.0
二十二碳六烯酸(DHA)	mg	4.5	97.0
二十碳四烯酸(AA/ARA)	mg	7.6	164.9
低聚果糖	g	0.08	1.7
叶黄素	μg	2.3	50
核苷酸	mg	1.4	30.0
乳铁蛋白	mg	9.2	200.0
酪蛋白磷酸肽	mg	1.8	40.0

YINXFFZC1/800g TA1/2508



星飞帆卓初



1段

婴儿配方奶粉(0-6月龄1段)

产品配方注册号：国食注字 YP20230019

净含量：138克

● 配料

生牛乳、脱盐乳清粉、食用植物油(玉米油、低芥酸菜籽油、椰子油、葵花籽油)、乳糖、低聚果糖、乳清蛋白粉、浓缩乳清蛋白粉、维生素A、维生素D、维生素E、维生素K、维生素B₁、维生素B₂、维生素B₆、维生素B₁₂、烟酸、叶酸、泛酸、维生素C、生物素、胆碱、柠檬酸钠、氯化钾、硫酸铜、硫酸镁、焦磷酸铁、硫酸锌、硫酸锰、碳酸钙、磷酸氢钙、磷酸钾、亚硒酸钠、肌醇、牛磺酸、左旋肉碱、二十二碳六烯酸(发酵法)、花生四烯酸、叶黄素、核苷酸(5'-胞苷酸二钠、5'-尿苷酸二钠、5'-单磷酸腺苷、5'-鸟苷酸二钠、5'-肌苷酸二钠)、乳铁蛋白、酪蛋白磷酸肽、动物双歧杆菌乳亚种 Bb-12。

过敏原信息：本产品含有乳及乳制品

产地：吉林省 白城市/黑龙江省 齐齐哈尔市
生产者：飞鹤(镇赉)乳品有限公司(代码 BZ, 配方注册企业)

生产许可证号：SC10522082103179

地址：吉林省白城市镇赉县镇赉镇幸福东路433号
邮编：137300

生产者：飞鹤(龙江)乳品有限公司(代码 QL)

生产许可证号：SC10523022150089

地址：黑龙江省齐齐哈尔市龙江县黑岗乡
邮编：161100

具体厂址信息详见生产日期处代码

飞鹤客户服务中心

地址：北京市朝阳区酒仙桥路甲10号星城国际C座16层

邮编：100015

商标由持有人中国飞鹤有限公司控股的黑龙江飞鹤

乳业有限公司授权使用

产品类别及属性：乳基粉状婴儿配方食品

产品标准号：GB 10765—2021

生产日期、保质期(至)及批号：见罐底

曾用名：星飞帆卓护

● 营养成分表

项目	单位	每100kJ	每100g
能量	kJ	100	2167
蛋白质	g	0.48	10.5
脂肪	g	1.25	27.0
亚油酸	g	0.18	3.8
α-亚麻酸	mg	20	423
碳水化合物	g	2.6	57.4
维生素			
维生素A	μg RE	17	360
维生素D	μg	0.60	13.0
维生素E	mg α-TE	0.28	6.00
维生素K ₁	μg	2.31	50.0
维生素B ₁	μg	28	600
维生素B ₂	μg	28	600
维生素B ₆	μg	18.5	400
维生素B ₁₂	μg	0.069	1.50
烟酸	μg	189	4100
叶酸	μg	3.3	72
泛酸	μg	138	3000
维生素C	mg	3.3	71.0
生物素	μg	0.65	14.0
胆碱	mg	9.9	215.0
矿物质			
钠	mg	8	175
钾	mg	18	400
钙	mg	16.6	360
镁	mg	1.4	30
铁	mg	0.21	4.5
锌	mg	0.18	4.00
铜	μg	1.85	40
锰	μg	17	360
硒	μg	10	210
碘	μg	4.9	106.0
磷	mg	14	300
氯	mg	0.88	19.0
可选择成分			
肌醇	mg	1.3	28.0
牛磺酸	mg	1.8	38.0
左旋肉碱	mg	0.4	9.0
二十二碳六烯酸(DHA)	mg	4.5	97.0
二十碳四烯酸(AA/ARA)	mg	7.6	164.9
低聚果糖	g	0.08	1.7
叶黄素	μg	2.3	50
核苷酸	mg	1.4	30.0
乳铁蛋白	mg	9.2	200.0
酪蛋白磷酸肽	mg	1.8	40.0

请扫描产品罐底二维码进行产品追溯

● 冲调方法

- 1 请洗净双手,并将所有用具清洗干净。
- 2 冲调前将奶瓶、奶嘴及瓶盖等用具放入沸水中煮5分钟。
- 3 将冲调用水煮沸5分钟,冷却至45℃左右,将适量的水倒入消毒过的奶瓶中。
- 4 参照喂养建议表,使用专用量勺将正确的奶量加入奶瓶中,量取奶粉时要刮平量勺。
- 5 盖紧瓶盖,并摇动奶瓶至奶粉完全溶解。喂哺前请先将奶液滴在手腕内侧试温,以确定温度是否适合婴儿食用。奶液应是温热的。

● 贮存条件

产品应存放在阴凉、干燥处,开启后的产品请务必封紧罐口,并于一个月内用完,开罐后请勿放入冰箱冷藏。

客服电话 400-710-2768

● 喂养建议表

△ 喂养建议表是根据平均的需要量而定,请遵照表中建议的比例用量冲调,未经医生建议请勿改变冲调浓度。未经煮沸消毒的水、奶瓶或不恰当的浓度均可能引起婴儿不适。

月龄	每次喂哺量		每日喂哺次数
	冲调用水(毫升)	奶粉(平勺)	
0-2周	60	2	7-8
2周-1个月	90	3	6-7
1-2个月	120	4	5-6
2-3个月	150	5	5-6
3-4个月	180	6	5-6
4-6个月	210	7	4-5

● 提示

- 每100毫升奶液中含约12.9克奶粉,一平勺奶粉约为4.3克,请向店家免费索取专用量勺。
- 每次请只准备一次的喂量,并及时给婴儿喂哺,不要将未喝完的奶液留存。
- 喂奶时应抱着婴儿,如果疏忽照顾可能会引起婴儿窒息或其他不适。
- 对于0-6月龄的婴儿最理想的食品是母乳,在母乳不足或无母乳时可食用本产品。



扫码注册会员



星飞帆卓初



1段

婴儿配方奶粉(0-6月龄1段)

产品配方注册号: 国食注字 YP20230019

净含量: 700克



请扫描产品罐底二维码进行产品追溯



冲泡方法



1 请洗净双手, 并将所有用具清洗干净。



2 冲泡前将奶瓶、奶嘴及瓶盖等用具放入沸水中煮5分钟。



3 将冲泡用水煮沸5分钟, 冷却至45℃左右, 将适量的水倒入消毒过的奶瓶中。



4 参照喂哺建议表, 使用专用量勺将正确的奶粉量加入奶瓶中, 量取奶粉时要刮平量勺。



5 盖紧瓶盖, 并摇动奶瓶至奶粉完全溶解。喂哺前请先将奶液滴在手腕内侧试温, 以确定温度是否适合婴儿食用。奶液应是温热的。

喂哺建议表

△喂哺建议表是根据平均的需要量而定, 请参照表中所建议的比例用量冲泡, 未经医生建议请勿改变冲泡浓度。未经煮沸消毒的水、奶瓶或不恰当的温度均可能引起婴儿不适。

月龄	每次喂哺量		每日喂哺次数
	冲调用水(毫升)	奶粉(平均)	
0-2周	60	2	7-8
2周-1个月	90	3	6-7
1-2个月	120	4	5-6
2-3个月	150	5	5-6
3-4个月	180	6	5-6
4-6个月	210	7	4-5

提示

- 每100毫升奶液中含约12.9克奶粉, 一平勺奶粉约为4.3克, 听盖内附有专用量勺。
- 每次只准备一次的喂量, 并及时给婴儿喂奶, 不要将未喝完的奶液留存。
- 喂奶时应抱着婴儿, 如果疏忽喂前可能会引起婴儿窒息或其他不适。
- 对于0-6月龄的婴儿最理想的食品是母乳, 在母乳不足或无母乳时可食用本产品。



6 907925 775843



扫码注册会员

配料

生牛乳、脱盐乳清粉、食用植物调和油(玉米油、低芥酸菜籽油、椰子油、葵花籽油)、乳糖、低聚果糖、乳清蛋白粉、浓缩乳清蛋白粉、维生素A、维生素D、维生素E、维生素K、维生素B₁、维生素B₂、维生素B₆、维生素B₁₂、烟酰胺、叶酸、泛酸、维生素C、生物素、胆碱、柠檬酸钠、氯化钾、硫酸铜、硫酸镁、焦磷酸铁、硫酸锌、硫酸锰、硫酸钙、磷酸氢钙、磷酸钾、亚硒酸钠、肌醇、牛磺酸、左旋肉碱、二十二碳六烯酸油酯(发芽法)、花生四烯酸、叶黄素、核苷酸(5'-胞苷酸二钠、5'-尿苷酸二钠、5'-单磷酸腺苷、5'-鸟苷酸二钠、5'-肌苷酸二钠)、乳铁蛋白、酪蛋白磷酸肽、动物双歧杆菌乳亚种Bb-12。

过敏原信息: 本产品含有乳及乳制品

产地: 吉林省白城市/黑龙江省齐齐哈尔市
生产者: 飞鹤(镇赉)乳业有限公司(代码DZ, 配方注册企业)
生产许可证号: SC10522082103179

地址: 吉林省白城市镇赉县镇赉镇幸福东路433号
邮编: 137300
生产者: 飞鹤(龙江)乳业有限公司(代码QL)
生产许可证号: SC10523022150089
地址: 黑龙江省齐齐哈尔市龙江县黑南乡
邮编: 161100

具体厂址信息详见生产日期代码
飞鹤客户服务中心
地址: 北京市朝阳区酒仙桥路甲10号皇城国际C座16层
邮编: 100015
商标和条码由持有人中国飞鹤有限公司控股的黑龙江飞鹤乳业有限公司授权使用
产品类别及属性: 乳基粉状婴儿配方食品
产品标准号: GB 10765-2021
生产日期、保质期(至)及批号: 见罐底
曾用名: 星飞帆卓初

贮存条件

产品应存放在阴凉、干燥处, 开启后的产品请务必封紧罐口, 并于一个月用完后, 开启后请勿放入冰箱冷藏。

客服电话 400-710-2768

罐盖开启方式: 单手抵住封口向上抬

营养成分表

项目	单位	每100kJ	每100g
能量	kJ	100	2167
蛋白质	g	0.48	10.5
脂肪	g	1.25	27.0
亚油酸	g	0.18	3.8
α-亚麻酸	mg	20	423
碳水化合物	g	2.6	57.4

维生素			
维生素A	μg RE	17	360
维生素D	μg	0.60	13.0
维生素E	mg α-TE	0.28	6.00
维生素K	μg	2.31	50.0
维生素B ₁	μg	28	600
维生素B ₂	μg	28	600
维生素B ₆	μg	18.5	400
维生素B ₁₂	μg	0.069	1.50
烟酸	μg	189	4100
叶酸	μg	3.3	72
泛酸	μg	138	3000
维生素C	mg	3.3	71.0
生物素	μg	0.65	14.0
胆碱	mg	9.9	215.0

矿物质			
钠	mg	8	175
钾	mg	18	400
铜	μg	16.6	360
磷	mg	1.4	30
镁	mg	0.21	4.5
铁	mg	0.18	4.00
锌	μg	1.85	40
钙	mg	17	360
磷	mg	10	210
碘	μg	4.9	106.0
硒	μg	14	300
氯	μg	0.88	19.0

可选择成分			
肌醇	mg	1.3	28.0
牛磺酸	mg	1.8	38.0
左旋肉碱	mg	0.4	9.0
二十二碳六烯酸(DHA)	mg	4.5	97.0
二十二碳四烯酸(AA/ARA)	mg	7.6	164.9
低聚果糖	g	0.08	1.7
叶黄素	μg	2.3	50
核苷酸	mg	1.4	30.0
乳铁蛋白	mg	9.2	200.0
酪蛋白磷酸肽	mg	1.8	40.0

● 配料
 生牛乳、脱盐乳清粉、食用植物调和油(玉米油、低芥酸菜籽油、椰子油、葵花籽油)、乳糖、低聚果糖、乳清蛋白粉、浓缩乳清蛋白粉、维生素A、维生素D、维生素E、维生素K、维生素B₁、维生素B₂、维生素B₆、维生素B₁₂、烟酸、叶酸、泛酸、维生素C、生物素、胆碱、柠檬酸钠、氯化钾、硫酸铜、硫酸镁、焦磷酸铁、硫酸锌、硫酸锰、碳酸钙、磷酸钙、碘酸钾、亚硒酸钠、肌醇、牛磺酸、左旋肉碱、二十二碳六烯酸(DHA)、花生四烯酸、叶黄素、核黄素(5'-胞苷酸二钠、5'-尿苷酸二钠、5'-单磷酸腺苷、5'-鸟苷酸二钠、5'-肌苷酸二钠)、乳铁蛋白、酪蛋白磷酸肽、动物双歧杆菌乳亚种 Bb-12。
 过敏原信息：本产品含有乳及乳制品

产地：吉林省 白城市 / 黑龙江 齐齐哈尔市
 生产者：飞鹤(镇赉)乳品有限公司(代碼 BZ, 配方注册企业)
 生产许可证号：SC10522082103179
 地址：吉林省白城市镇赉县镇赉镇幸福东路433号
 邮编：137300
 生产者：飞鹤(龙江)乳品有限公司(代碼 QL)
 生产许可证号：SC10523022150089
 地址：黑龙江省齐齐哈尔市龙江县黑岗乡
 邮编：161100
 具体厂址信息详见生产日期处代码
 飞鹤客户服务中心
 地址：北京市朝阳区酒仙桥路甲10号星城国际C座16层
 邮编：100015
 商标由持有人中国飞鹤有限公司控股的黑龙江飞鹤乳业有限公司授权使用
 产品类别及属性：乳基粉状婴儿配方食品
 产品标准号：GB 10765-2021
 生产日期、保质期(至)及批号：见罐底
 曾用名：星飞帆卓护

● 营养成分表

项目	单位	每100kJ	每100g
能量	kJ	100	2167
蛋白质	g	0.48	10.5
脂肪	g	1.25	27.0
亚油酸	g	0.18	3.8
α-亚麻酸	mg	20	423
碳水化合物	g	2.6	57.4
维生素			
维生素A	μg RE	17	360
维生素D	μg	0.60	13.0
维生素E	mg α-TE	0.28	6.00
维生素K	μg	2.31	50.0
维生素B ₁	μg	28	600
维生素B ₂	μg	28	600
维生素B ₆	μg	18.5	400
维生素B ₁₂	μg	0.069	1.50
烟酸	μg	189	4100
叶酸	μg	3.3	72
泛酸	μg	138	3000
维生素C	mg	3.3	71.0
生物素	μg	0.65	14.0
胆碱	mg	9.9	215.0
矿物质			
钠	mg	8	175
钾	mg	18	400
钙	mg	16.6	360
磷	mg	1.4	30
镁	mg	0.21	4.5
锌	mg	0.18	4.00
铁	mg	1.85	40
铜	mg	17	360
锰	mg	10	210
碘	μg	4.9	106.0
硒	μg	14	300
酒精	g	0.88	19.0
可选择成分			
肌醇	mg	1.3	28.0
牛磺酸	mg	1.8	38.0
左旋肉碱	mg	0.4	9.0
二十二碳六烯酸(DHA)	mg	4.5	97.0
二十碳四烯酸(AA/ARA)	mg	7.6	164.9
低聚果糖	g	0.08	1.7
叶黄素	μg	2.3	50
核黄素	mg	1.4	30.0
乳铁蛋白	mg	9.2	200.0
酪蛋白磷酸肽	mg	1.8	40.0



星飞帆卓初



1 段

婴儿配方奶粉(0-6月龄1段)

产品配方注册号：国食注字 YP20230019

净含量：128克



● 冲调方法

- 请洗净双手，并将所有用具清洗干净。
- 冲调前将奶瓶、奶嘴及瓶盖等用具放入沸水中煮5分钟。
- 将冲调用水煮沸5分钟，冷却至45℃左右，将适量的水倒入消毒过的奶瓶中。
- 参照喂哺建议表，使用专用量勺将正确的奶粉量加入奶瓶中，量取奶粉时要刮平量勺。
- 盖紧瓶盖，并摆动奶瓶至奶粉完全溶解。喂哺前请先将奶液滴在手腕内侧试温，以确定温度是否适合婴儿食用。奶液应是温热的。

● 贮存条件
 产品应存放在阴凉、干燥处，开启后的产品请务必密封紧罐口，并于一个月内用完。开罐后请勿放入冰箱冷藏。
 客服电话 400-710-2768

● 喂哺建议表

△ 喂哺建议表是根据平均的需要量而定，请遵照表中所建议的比例用量冲调，未经医生建议请勿改变冲调浓度。未经煮沸消毒的水、奶瓶或不恰当的浓度均可能引起婴儿不适。

月龄	每次喂哺量		每日喂哺次数
	冲调用水(毫升)	奶粉(平均)	
0~2周	60	2	7~8
2周~1个月	90	3	6~7
1~2个月	120	4	5~6
2~3个月	150	5	5~6
3~4个月	180	6	5~6
4~6个月	210	7	4~5

● 提示

- 每100毫升奶液中约含12.9克奶粉，一平勺奶粉约为4.3克，请向店家免费领取专用量勺。
- 每次请只准备一次的喂量，并及时给婴儿喂哺，不要将未喝完的奶液留存。
- 喂哺时应抱着婴儿，如果疏忽照顾可能会引致婴儿窒息或其他不适。
- 对于0~6月龄的婴儿最理想的食品是母乳，在母乳不足或无母乳时可食用本产品。



YNYXFFZC1128g T/A 1/2508



星飞帆卓初



2段

较大婴儿配方奶粉(6-12月龄2段)

产品配方注册号: 国食注字 YP20230020

净含量: 750克



配料

生牛乳、脱盐乳清粉、乳糖、食用植物油和油(玉米油、低芥酸菜籽油、椰子油)、低聚果糖、乳清蛋白粉、浓缩乳清蛋白粉、维生素A、维生素D、维生素E、维生素K、维生素B₁、维生素B₂、维生素B₆、维生素B₁₂、烟酸、叶酸、泛酸、维生素C、生物素、甜碱、柠檬酸钠、氯化钾、硫酸铜、硫酸镁、焦磷酸铁、硫酸锌、硫酸锰、碳酸钙、磷酸氢钙、磷酸钾、亚硒酸钠、肌醇、牛磺酸、左旋肉碱、二十二碳六烯酸油脂(发酵法)、花生四烯酸、叶黄素、核苷酸(5'-胞苷酸二钠、5'-尿苷酸二钠、5'-单磷酸腺苷、5'-鸟苷酸二钠、5'-肌苷酸二钠)、乳铁蛋白、酪蛋白磷酸肽、动物双歧杆菌乳亚种Bb-12。

过敏原信息: 本产品含有乳及乳制品

产地: 吉林省 白城市 / 黑龙江省 齐齐哈尔市
生产者: 飞鹤(镇赉)乳业有限公司(代码BZ, 配方注册企业)
生产许可证号: SC10522082103179
地址: 吉林省白城市镇赉县镇赉镇幸福东路433号
邮编: 137300
生产者: 飞鹤(龙江)乳业有限公司(代码QL)
生产许可证号: SC10523022150089
地址: 黑龙江省齐齐哈尔市龙江县黑岗乡
邮编: 161100
具体厂址信息详见生产日期代码
飞鹤客户服务中心
地址: 北京市朝阳区酒仙桥路甲10号皇城国际C座16层
邮编: 100015
商标和条码由持有人中国飞鹤有限公司控股的黑龙江飞鹤乳业有限公司授权使用
产品类别及属性: 乳基粉状较大婴儿配方食品
产品标准号: GB 10766-2021
生产日期、保质期(至)及批号: 见罐底
曾用名: 星飞帆卓护

贮存条件

产品应存放在阴凉、干燥处, 开启后产品请务必密封装罐口, 并于一个月内用完。开罐后请勿放入冰箱冷藏。

客服电话: 400-710-2768

罐盖开启方式: 单手抵住封口向上抬

营养成分表

项目	单位	每100kJ	每100g
能量	kJ	100	2021
蛋白质	g	0.57	11.5
脂肪	g	1.06	21.5
亚油酸	g	0.15	3.0
α-亚油酸	mg	15	300
碳水化合物	g	3.0	59.9
维生素			
维生素A	μg RE	22	450
维生素D	μg	0.59	12.0
维生素E	mg α-TE	0.22	4.50
维生素K ₁	μg	1.78	36.0
维生素B ₁	μg	30	600
维生素B ₂	μg	35	700
维生素B ₆	μg	14.8	300
维生素B ₁₂	μg	0.059	1.20
烟酸	μg	193	3900
叶酸	μg	2.5	50
泛酸	μg	158	3200
维生素C	mg	3.3	66.0
生物素	μg	0.59	12.0
胆碱	mg	9.9	200.0
矿物质			
钠	mg	7	140
钾	mg	21	420
铜	μg	11.9	240
镁	mg	1.6	33
铁	mg	0.30	6.0
锌	mg	0.20	4.00
硒	μg	1.88	38
钙	mg	22	450
磷	mg	13	270
碘	μg	4.5	90.0
氯	mg	15	300
硒	μg	0.59	12.0
可溶性成分			
肌醇	mg	1.2	25.0
牛磺酸	mg	1.9	38.0
左旋肉碱	mg	0.4	9.0
二十二碳六烯酸(DHA)	mg	4.7	95.0
二十碳四烯酸(AA/ARA)	mg	8.0	161.5
低聚果糖	g	0.07	1.4
叶黄素	μg	10.4	210
核苷酸	mg	1.5	30.0
乳铁蛋白	mg	9.9	200.0
酪蛋白磷酸肽	mg	2.0	40.0

请扫描产品罐底二维码进行产品追溯

冲泡方法

- 请洗净双手, 并将所有用具清洗、消毒。
- 冲泡前将奶瓶、奶嘴及瓶盖等用具放入沸水中煮5分钟。
- 将冲调用水煮沸5分钟, 冷却至45℃左右, 将适量的水倒入消毒过的奶瓶中。
- 参照喂养建议表, 使用专用量勺将正确的粉量加入奶瓶中, 量取奶粉时要刮平量勺。
- 盖紧瓶盖, 并摇动奶瓶至奶粉完全溶解。喂奶前请先确定奶液温度是否适合婴儿食用。

喂养建议表

△ 喂养建议表是根据平均的需要量而定, 请遵照表中所建议的比例用量冲调, 未经医生建议请勿改变冲调浓度。未经煮沸消毒的水、奶瓶或不恰当的浓度均可能引起婴儿不适。

月龄	每次喂哺量		每日喂哺次数
	冲调用水(毫升)	奶粉(平均)	
6-8个月	210	4	4
8-12个月	210	4	3

提示

- 每100毫升奶液中含14.6克奶粉, 一平勺奶粉约为8.6克, 听盖内附有专用量勺。
- 6个月龄以上婴儿食用本产品时, 须配合添加辅食。
- 每次请只准备一次的喂量, 并及时给婴儿喂奶, 不要将未喝完的奶液留存。
- 喂奶时应抱着婴儿, 如果疏忽照顾可能会引起婴儿窒息或其他不适。

6 907925 177385 6 扫码注册会员

YJXFFZC21750gT/AT/2508

● 配料
 生牛乳、脱盐乳清粉、乳糖、食用植物油(玉米油、低芥酸菜籽油、椰子油)、低聚果糖、乳清蛋白粉、浓缩乳清蛋白粉、维生素A、维生素D、维生素E、维生素K、维生素B₁、维生素B₂、维生素B₆、维生素B₁₂、烟酸、叶酸、泛酸、维生素C、生物素、胆碱、柠檬酸钠、氯化钾、硫酸铜、硫酸镁、焦磷酸铁、硫酸锌、硫酸锰、碳酸钙、磷酸氢钙、磷酸钾、亚硒酸钠、肌醇、牛磺酸、左旋肉碱、二十二碳六烯酸油脂(发酵法)、花生四烯酸、叶黄素、核苷酸(5'-胞苷酸二钠、5'-尿苷酸二钠、5'-半乳糖腺苷、5'-鸟苷酸二钠、5'-肌苷酸二钠)、乳铁蛋白、酪蛋白磷酸肽、动物双歧杆菌乳亚种 Bb-12。
 过敏原信息：本产品含有乳及乳制品
产地：吉林省白城市/黑龙江省齐齐哈尔市
生产者：飞鹤(镇赉)乳业有限公司(代码BZ, 配方注册企业)
生产许可证号：SC10522082103179
地址：吉林省白城市镇赉县镇赉镇幸福东路433号
邮编：137300
生产者：飞鹤(龙江)乳业有限公司(代码QL)
生产许可证号：SC10523022150089
地址：黑龙江省齐齐哈尔市龙江县黑岗乡
邮编：161100
 具体厂址信息详见生产日期处代码
 飞鹤客户服务中心
地址：北京市朝阳区酒仙桥路甲10号星城国际C座16层
邮编：100015
 商标由持有人中国飞鹤有限公司控股的黑龙江飞鹤乳业有限公司授权使用
产品类别及属性：乳基粉状较大婴儿配方食品
产品标准号：GB 10766—2021
生产日期、保质期(至)及批号：见罐底
曾用名：星飞帆卓护

● 营养成分表

项目	单位	每100kJ	每100g
能量	kJ	100	2021
蛋白质	g	0.57	11.5
脂肪	g	1.06	21.5
亚油酸	g	0.15	3.0
α-亚麻酸	mg	15	300
碳水化合物	g	3.0	59.9
维生素			
维生素A	μg RE	22	450
维生素D	μg	0.59	12.0
维生素E	mg α-TE	0.22	4.50
维生素K ₁	μg	1.78	36.0
维生素B ₁	μg	30	600
维生素B ₂	μg	35	700
维生素B ₆	μg	14.8	300
维生素B ₁₂	μg	0.059	1.20
烟酸	μg	193	3900
叶酸	μg	2.5	50
泛酸	μg	158	3200
维生素C	mg	3.3	66.0
生物素	μg	0.59	12.0
胆碱	mg	9.9	200.0
矿物质			
钠	mg	7	140
钾	mg	21	420
钙	μg	11.9	240
镁	mg	1.6	33
铁	mg	0.30	6.0
锌	mg	0.20	4.00
锰	μg	1.88	38
铜	μg	22	450
磷	mg	13	270
碘	μg	4.5	90.0
硒	μg	15	300
维生素E	μg	0.59	12.0
可选择成分			
肌醇	mg	1.2	25.0
牛磺酸	mg	1.9	38.0
左旋肉碱	mg	0.4	9.0
二十二碳六烯酸(DHA)	mg	4.7	95.0
二十碳四烯酸(AA/ARA)	mg	8.0	161.5
低聚果糖	g	0.07	1.4
叶黄素	μg	10.4	210
核苷酸	mg	1.5	30.0
乳铁蛋白	mg	9.9	200.0
酪蛋白磷酸肽	mg	2.0	40.0



星飞帆卓初



2段

较大婴儿配方奶粉(6-12月龄, 2段)

产品配方注册号：国食注字 YP20230020

净含量：130克



- 冲调方法**
- 请洗净双手, 并将所有用具清洗干净。
 - 冲调前将奶瓶、奶嘴及瓶盖等用具放入沸水中煮5分钟。
 - 将冲调用水煮沸5分钟, 冷却至45℃左右, 将适量的水倒入消毒过的奶瓶中。
 - 参照喂哺建议表, 使用专用量勺将正确的奶粉量加入奶瓶中, 量取奶粉时要刮平量勺。
 - 盖紧瓶盖, 并摇动奶瓶至奶粉完全溶解。喂哺前请先确定奶液温度是否适合婴儿食用。

● 喂哺建议表

△ 喂哺建议表是根据平均的需要量而定, 请遵照表中所建议的比例用量冲调, 未经医生建议请勿改变冲调浓度。未经煮沸消毒的水、奶瓶或不恰当的浓度均可能引起婴儿不适。

月龄	每次喂哺量		每日喂哺次数
	冲调用水(毫升)	奶粉(平勺)	
6-8个月	210	8	4
8-12个月	210	8	3

- 贮存条件**
- 产品应存放在阴凉、干燥处, 开启后的产品请务必封紧罐口, 并于一个月内用完, 开封后请勿放入冰箱冷藏。
- 客服电话: 400-710-2768

- 提示**
- 每100毫升奶液中约含14.6克奶粉, 一平勺奶粉约为4.3克, 请向店家免费索取专用量勺。
 - 6个月龄以上婴儿食用本产品时, 须配合添加辅食。
 - 每次请只准备一次的喂量, 并及时给婴儿喂哺, 不要将未喝完的奶液留存。
 - 喂哺时应抱着婴儿, 如果疏忽照顾可能会引致婴儿窒息或其他不适。





星飞帆卓初



2段

较大婴儿配方奶粉(6-12月龄, 2段)

产品配方注册号: 国食注字 YP20230020

净含量: 800克



配料

生牛乳、脱盐乳清粉、乳糖、食用植物调和油(玉米油、低芥酸菜籽油、椰子油)、低聚果糖、乳清蛋白粉、浓缩乳清蛋白粉、维生素A、维生素D、维生素E、维生素K、维生素B₆、维生素B₁₂、维生素B₉、维生素B₅、烟酸、叶酸、泛酸、维生素C、生物素、胆碱、柠檬酸钠、氯化钾、硫酸铜、硫酸镁、焦磷酸铁、硫酸锌、硫酸锰、硫酸钙、磷酸氢钙、磷酸钾、亚硒酸钠、肌醇、牛磺酸、左旋肉碱、二十二碳六烯酸油酯(发酵法)、花生四烯酸、叶黄素、核苷酸(5'-胞苷酸二钠、5'-尿苷二钠、5'-单磷酸腺苷、5'-鸟苷二钠、5'-肌苷二钠)、乳铁蛋白、酪蛋白磷酸肽、动物双歧杆菌乳亚种Bb-12。

产地: 吉林省 白城市 / 黑龙江省 齐齐哈尔市

生产者: 飞鹤(镇赉)乳业有限公司(代码BZ, 配方注册企业)

生产许可证号: SC10522082103179

地址: 吉林省白城市镇赉县镇赉镇幸福东路433号

邮编: 137300

生产者: 飞鹤(龙江)乳业有限公司(代码QL)

生产许可证号: SC10523022150089

地址: 黑龙江省齐齐哈尔市龙江县黑南乡

邮编: 161100

具体厂址信息详见生产日期处代码

飞鹤客户服务中心

地址: 北京市朝阳区酒仙桥路甲10号皇城国际C座16层

邮编: 100015

商标和条码由持有人中国飞鹤有限公司控股的黑龙江飞鹤乳业有限公司授权使用

产品类别及属性: 乳基粉状较大婴儿配方食品

产品标准号: GB 10766-2021

生产日期、保质期(至)及批号: 见罐底

曾用名: 星飞帆卓护

贮存条件

产品应存放在阴凉、干燥处, 开启后的产品请务必密封罐口, 并于一个月内用完, 开罐后请勿放入冰箱冷藏。

客服电话: 400-710-2768

罐盖开启方式: 单手抵住封口向上抬

营养成分表

项目	单位	每100kJ	每100g
能量	kJ	100	2021
蛋白质	g	0.57	11.5
脂肪	g	1.06	21.5
亚油酸	g	0.15	3.0
α-亚麻酸	mg	15	300
碳水化合物	g	3.0	59.9

维生素	单位	每100kJ	每100g
维生素A	μg RE	22	450
维生素D	μg	0.59	12.0
维生素E	mg α-TE	0.22	4.50
维生素K	μg	1.78	36.0
维生素B ₆	μg	30	600
维生素B ₁₂	μg	35	700
维生素B ₉	μg	14.8	300
维生素B ₅	μg	0.059	1.20
烟酸	μg	193	3900
叶酸	μg	2.5	50
泛酸	μg	158	3200
维生素C	mg	3.3	66.0
生物素	μg	0.59	12.0
胆碱	mg	9.9	200.0

矿物质	单位	每100kJ	每100g
钠	mg	7	140
钾	mg	21	420
铜	μg	11.9	240
镁	mg	1.6	33
铁	mg	0.30	6.0
锌	mg	0.20	4.00
硒	μg	1.88	38
钙	mg	22	450
磷	mg	13	270
碘	μg	4.5	90.0
氯	mg	15	300
硒	μg	0.59	12.0

可选择成分	单位	每100kJ	每100g
肌醇	mg	1.2	25.0
牛磺酸	mg	1.9	38.0
左旋肉碱	mg	0.4	9.0
二十二碳六烯酸(DHA)	mg	4.7	95.0
二十碳四烯酸(AA/ARA)	mg	8.0	161.5
低聚果糖	g	0.07	1.4
叶黄素	μg	10.4	210
核苷酸	mg	1.5	30.0
乳铁蛋白	mg	9.9	200.0
酪蛋白磷酸肽	mg	2.0	40.0



冲调方法

- 请洗净双手, 并将所有用具清洗干净。
- 冲调前将奶瓶、奶嘴及瓶盖等用具放入沸水中煮5分钟。
- 将冲调用水煮沸5分钟, 冷却至45℃左右, 将适量的水倒入消毒过的奶瓶中。
- 参照喂养建议表, 使用专用量勺将正确的奶量加入奶瓶中, 量取奶粉时要用刮平勺。
- 盖紧瓶盖, 并摇动奶瓶至奶粉完全溶解。喂哺前请先确定奶液温度是否适合婴儿食用。

喂养建议表

△ 喂养建议表是根据平均的需要量而定, 请遵照表中所建议的比例用量冲调, 未经医生建议请勿改变冲调浓度。未经煮沸消毒的水、奶瓶或不恰当的浓度均可能引起婴儿不适。

月龄	每次喂哺量		每日喂哺次数
	冲调用水(毫升)	奶粉(平勺)	
6-8个月	210	4	4
8-12个月	210	4	3

提示

- 每100毫升奶液中含约14.6克奶粉, 一平勺奶粉约为8.6克, 听盒内附有专用量勺。
- 6个月龄以上婴儿食用本产品时, 须配合添加辅食。
- 每次请只准备一次的量, 并及时给婴儿喂哺, 不要将未喝完的奶液留存。
- 喂哺时应抱着婴儿, 如果疏忽照顾可能会引起婴儿窒息或其他不适。



Y/N/FFZC2/800g T/A/1/2508

● 配料		● 营养成分表	
生牛乳、脱盐乳清粉、乳糖、食用植物调和油(玉米油、低芥酸菜籽油、椰子油)、低聚果糖、乳清蛋白粉、浓缩乳清蛋白粉、维生素A、维生素D、维生素E、维生素K、维生素B ₁ 、维生素B ₂ 、维生素B ₆ 、维生素B ₁₂ 、烟酸、叶酸、泛酸、维生素C、生物素、胆碱、柠檬酸钠、氯化钾、硫酸铜、硫酸镁、焦磷酸铁、硫酸锌、硫酸锰、碳酸钙、磷酸氢钙、磷酸钾、亚硫酸钠、肌醇、牛磺酸、左旋肉碱、二十二碳六烯酸酯(发酵法)、花生四烯酸、叶黄素、核苷酸(5'-胞苷酸二钠、5'-尿苷酸二钠、5'-单磷酸腺苷、5'-鸟苷酸二钠、5'-肌苷酸二钠)、乳铁蛋白、酪蛋白磷酸肽、动物双歧杆菌乳亚种 Bb-12。	项目	单位	每100kJ 每100g
过敏原信息：本产品含有乳及乳制品	能量	kJ	100 2021
产地：吉林省白城市/黑龙江省齐齐哈尔市	蛋白质	g	0.57 11.5
生产者：飞鹤(镇赉)乳品有限公司(代码BZ, 配方注册企业)	脂肪	g	1.06 21.5
生产许可证号：SC10522082103179	亚油酸	g	0.15 3.0
地址：吉林省白城市镇赉县镇赉镇幸福东路433号	α-亚麻酸	mg	15 300
邮编：137300	碳水化合物	g	3.0 59.9
生产者：飞鹤(龙江)乳品有限公司(代码QL)	维生素		
生产许可证号：SC10523022150089	维生素A	μg RE	22 450
地址：黑龙江省齐齐哈尔市龙江县黑岗乡	维生素D	μg	0.59 12.0
邮编：161100	维生素E	mg α-TE	0.22 4.50
具体厂址信息详见生产日期处代码	维生素K ₁	μg	1.78 36.0
飞鹤客户服务中心	维生素B ₁	μg	30 600
地址：北京市朝阳区酒仙桥路甲10号星城国际C座16层	维生素B ₂	μg	35 700
邮编：100015	维生素B ₆	μg	14.8 300
商标由持有人中国飞鹤有限公司控股的黑龙江飞鹤乳业有限公司授权使用	维生素B ₁₂	μg	0.059 1.20
产品类型及属性：乳基粉状较大婴儿配方食品	烟酸	μg	193 3900
产品标准号：GB 10766-2021	叶酸	μg	2.5 50
生产日期(保质期(至))及批号：见罐底	泛酸	μg	158 3200
曾用名：星飞帆卓护	维生素C	mg	3.3 66.0
	生物素	μg	0.59 12.0
	胆碱	mg	9.9 200.0
	矿物质		
	钙	mg	7 140
	钠	mg	21 420
	钾	μg	11.9 240
	镁	mg	1.6 33
	铁	mg	0.30 6.0
	锌	mg	0.20 4.00
	铜	μg	1.88 38
	锰	μg	22 450
	硒	μg	13 270
	碘	μg	4.5 90.0
	维生素	mg	15 300
	生物素	μg	0.59 12.0
	胆碱	mg	
	矿物质		
	肌醇	mg	1.2 25.0
	牛磺酸	mg	1.9 38.0
	左旋肉碱	mg	0.4 9.0
	二十二碳六烯酸(DHA)	mg	4.7 95.0
	二十二碳四烯酸(AA/ARA)	mg	8.0 161.5
	低聚果糖	g	0.07 1.4
	叶黄素	μg	10.4 210
	核苷酸	mg	1.5 30.0
	乳铁蛋白	mg	9.9 200.0
	酪蛋白磷酸肽	mg	2.0 40.0



星飞帆卓初



2段

较大婴儿配方奶粉(6-12月龄, 2段)

产品配方注册号：国食注字 YP20230020

净含量：138克



- ### ● 冲调方法
1. 清洗双手, 并将所有用具清洗干净。
 2. 冲调前将奶瓶、奶嘴及瓶盖等用具放入沸水中煮5分钟。
 3. 将冲调用水煮沸5分钟, 冷却至45℃左右, 将适量的水倒入消毒过的奶瓶中。
 4. 参照喂哺建议表, 使用专用量勺将正确的奶粉量加入奶瓶中, 量取奶粉时要刮平量勺。
 5. 盖紧瓶盖, 并摇动奶瓶至奶粉完全溶解。喂哺前请先确定奶液温度是否适合婴儿食用。

● 贮存条件

产品应存放在阴凉、干燥处, 开启后的产品请务必密封紧罐口, 并于一个月内用完, 开罐后请勿放入冰箱冷藏。

客服电话 400-710-2768

● 喂哺建议表

△ 喂哺建议表是根据平均的需要量而定, 请参照表中所建议的比例用量冲调, 未经医生建议请勿改变冲调浓度。未经煮沸消毒的水、奶瓶或不恰当的温度均可能引起婴儿不适。

月龄	每次喂哺量		每日喂哺次数
	冲调用水(毫升)	奶粉(平均)	
6-8个月	210	8	4
8-12个月	210	8	3

- ### ● 提示
- 每100毫升奶液中含14.6克奶粉, 一平勺奶粉约为4.3克, 请向店家免费领取专用量勺。
 - 6个月以上婴儿食用本产品时, 须配合添加辅食。
 - 每次请只准备一次的喂量, 并及时给婴儿喂哺, 不要将未喝完的奶液留存。
 - 喂哺时应抱着婴儿, 如果疏忽照顾可能会引起婴儿窒息或其他不适。



LJXFFZC2-700



星飞帆卓初



较大婴儿配方奶粉(6-12月龄, 2段)

产品配方注册号: 国食注字 YP20230020

净含量: 700克



请扫描产品码或扫描二维码进行产品追溯



● 冲调方法

- 1 请洗净双手, 并将所有用具清洗
干净。
- 2 冲调前将奶瓶、奶嘴及瓶盖等用具
放入沸水中煮5分钟。
- 3 将冲调用水煮沸5分钟, 冷却至
45℃左右, 将适量的水倒入消毒
过的奶瓶中。
- 4 参照喂养建议表, 使用专用量勺将
正确的奶粉量加入奶瓶中, 量取奶
粉时要刮平量勺。
- 5 盖紧瓶盖, 并晃动奶瓶至奶粉完全
溶解。喂奶前请先确定奶液温度是
否适合婴儿食用。

● 喂养建议表

△ 喂养建议表是根据平均的需要量而定, 请遵照表中所建议的比例用量冲调, 未经医生建议请勿改变冲调浓度。未经煮沸消毒的水、奶瓶或不当的浓度均可能引起婴儿不适。

月龄	每次喂奶量		每日喂奶次数
	冲调用水(毫升)	奶粉(平均)	
6~8个月	210	4	4
8~12个月	210	4	3

● 提示

- 每100毫升奶液中含14.6克奶粉, 一平均奶量为8.6克, 听盖内附有专用量勺。
- 6个月以上婴儿食用本产品时, 须配合添加辅食。
- 每次请只准备一次的奶量, 并及时给婴儿喂哺, 不要将未喝完的奶液留存。
- 喂奶时应抱着婴儿, 如果疏忽照顾可能会引起婴儿窒息或其他不适。



6 907925 775850



扫码注册会员

● 配料

生牛乳、脱盐乳清粉、乳糖、食用植物调和油(玉米油、低芥酸菜籽油、椰子油)、低聚果糖、乳清蛋白粉、浓缩乳清蛋白粉、维生素A、维生素D、维生素E、维生素K、维生素B₁、维生素B₂、维生素B₆、维生素B₁₂、烟酸、叶酸、泛酸、维生素C、生物素、甜菜碱、柠檬酸钠、氯化钾、硫酸铜、硫酸镁、焦磷酸铁、硫酸锌、硫酸锰、碳酸钙、磷酸氢钙、磷酸钾、亚硫酸钠、肌醇、牛磺酸、左旋肉碱、二十二碳六烯酸油酯(发酵法)、花生四烯酸、叶黄素、核苷酸(5'-胞苷酸二钠、5'-尿苷酸二钠、5'-单磷酸腺苷、5'-鸟苷酸二钠、5'-肌苷酸二钠)、乳铁蛋白、酪蛋白磷酸肽、动物双歧杆菌乳亚种B0-12。

过敏原信息: 本产品含有乳及乳制品

产地: 吉林省白城市/黑龙江省齐齐哈尔市
生产者: 飞鹤(镇赉)乳业有限公司(代码BZ, 配方注册企业)
生产许可证号: SC10522082103179
地址: 吉林省白城市镇赉县镇赉镇幸福东路433号
邮编: 137300
生产者: 飞鹤(龙江)乳业有限公司(代码QL)
生产许可证号: SC10523022150089
地址: 黑龙江省齐齐哈尔市龙江县黑岗乡
邮编: 161100
具体厂址信息详见生产日期处代码
飞鹤客户服务中心
地址: 北京市朝阳区酒仙桥路甲10号星城国际C座16层
邮编: 100015
商标和条码由持有人中国飞鹤有限公司控股的黑龙江飞鹤乳业有限公司授权使用
产品类别及属性: 乳基粉状较大婴儿配方食品
产品标准号: GB 10766-2021
生产日期、保质期(至)及批号: 见罐底
曾用名: 星飞帆卓护

● 贮存条件

产品应存放在阴凉、干燥处, 开启后的产品请务必密封罐口, 并于一个月内用完。开罐后请勿放入冰箱冷藏。

客服电话 400-710-2768

罐盖开启方式: 单手抵住封口向上抬



● 营养成分表

项目	单位	每100kJ	每100g
能量	kJ	100	2021
蛋白质	g	0.57	11.5
脂肪	g	1.06	21.5
亚油酸	g	0.15	3.0
α-亚麻酸	mg	15	300
碳水化合物	g	3.0	59.9
维生素			
维生素A	μg RE	22	450
维生素D	μg	0.59	12.0
维生素E	mg α-TE	0.22	4.50
维生素K	μg	1.78	36.0
维生素B ₁	μg	30	600
维生素B ₂	μg	35	700
维生素B ₆	μg	14.8	300
维生素B ₁₂	μg	0.059	1.20
烟酸	μg	193	3900
叶酸	μg	2.5	50
泛酸	μg	158	3200
维生素C	mg	3.3	66.0
生物素	μg	0.59	12.0
胆碱	mg	9.9	200.0
矿物质			
钠	mg	7	140
钾	mg	21	420
钙	μg	11.9	240
镁	mg	1.6	33
铁	mg	0.30	6.0
锌	μg	0.20	4.00
硒	μg	1.88	38
碘	μg	22	450
铜	μg	13	270
磷	μg	4.5	90.0
氯	mg	15	300
氟	μg	0.59	12.0
可选择成分			
肌醇	mg	1.2	25.0
牛磺酸	mg	1.9	38.0
左旋肉碱	mg	0.4	9.0
二十二碳六烯酸(DHA)	mg	4.7	95.0
二十碳四烯酸(AA/ARA)	mg	8.0	161.5
低聚果糖	g	0.07	1.4
叶黄素	μg	10.4	210
核苷酸	mg	1.5	30.0
乳铁蛋白	mg	9.9	200.0
酪蛋白磷酸肽	mg	2.0	40.0

YN/XFFZC2/700g/TIA1/2508

66

● 配料		● 营养成分表	
生牛乳、脱盐乳清粉、乳糖、食用植物油(玉米油、低芥酸菜籽油、椰子油)、低聚果糖、乳清蛋白粉、浓缩乳清蛋白粉、维生素A、维生素D、维生素E、维生素K、维生素B ₁ 、维生素B ₂ 、维生素B ₆ 、维生素B ₁₂ 、烟酸、叶酸、泛酸、维生素C、生物素、胆碱、柠檬酸钠、氯化钾、硫酸铜、硫酸镁、焦磷酸铁、硫酸锌、硫酸锰、碳酸钙、磷酸氢钙、磷酸钾、亚硒酸钠、肌醇、牛磺酸、左旋肉碱、二十二碳六烯酸(DHA)(发酵法)、花生四烯酸、叶黄素、核苷酸(5'-胞苷酸二钠、5'-尿苷酸二钠、5'-单磷酸腺苷、5'-鸟苷酸二钠、5'-肌苷酸二钠)、乳铁蛋白、酪蛋白磷酸肽、动物双歧杆菌亚种 Bb-12。	项目	单位	每100kJ 每100g
过敏原信息：本产品含有乳及乳制品	能量	kJ	100 2021
产地：吉林省 白城市/黑龙江省 齐齐哈尔市	蛋白质	g	0.57 11.5
生产者：飞鹤(镇赉)乳品有限公司(代码 BZ, 配方注册企业)	脂肪	g	1.06 21.5
生产许可证号：SC10522082103179	亚油酸	g	0.15 3.0
地址：吉林省白城市镇赉县镇赉镇幸福东路433号	α-亚麻酸	mg	15 300
邮编：137300	碳水化合物	g	3.0 59.9
生产者：飞鹤(龙江)乳品有限公司(代码 QL)	维生素		
生产许可证号：SC10523022150089	维生素A	μg RE	22 450
地址：黑龙江省齐齐哈尔市龙江县黑岗乡	维生素D	μg	0.59 12.0
邮编：161100	维生素E	mg α-TE	0.22 4.50
具体厂址信息详见生产日期处代码	维生素K ₁	μg	1.78 36.0
飞鹤客户服务中心	维生素B ₁	μg	30 600
地址：北京市朝阳区酒仙桥路甲10号星城国际C座16层	维生素B ₂	μg	35 700
邮编：100015	维生素B ₆	μg	14.8 300
商标由持有人中国飞鹤有限公司控股的黑龙江飞鹤乳业有限公司授权使用	维生素B ₁₂	μg	0.059 1.20
产品类型及属性：乳基粉状较大婴儿配方食品	烟酸	mg	193 3900
产品标准号：GB 10766-2021	泛酸	mg	2.5 50
生产日期、保质期(至)及批号：见罐底	叶酸	μg	158 3200
曾用名：星飞帆卓护	维生素C	mg	3.3 66.0
	生物素	μg	0.59 12.0
	胆碱	mg	9.9 200.0
	矿物质		
	钠	mg	7 140
	钾	mg	21 420
	钙	mg	11.9 240
	镁	mg	1.6 33
	铁	mg	0.30 6.0
	锌	mg	0.20 4.00
	锰	μg	1.88 38
	铜	μg	22 450
	磷	mg	13 270
	碘	μg	4.5 90.0
	硒	μg	15 300
	维生素	μg	0.59 12.0
	可选择成分		
	肌醇	mg	1.2 25.0
	牛磺酸	mg	1.9 38.0
	左旋肉碱	mg	0.4 9.0
	二十二碳六烯酸(DHA)	mg	4.7 95.0
	二十碳四烯酸(AA/ARA)	mg	8.0 161.5
	低聚果糖	g	0.07 1.4
	叶黄素	μg	10.4 210
	核苷酸	mg	1.5 30.0
	乳铁蛋白	mg	9.9 200.0
	酪蛋白磷酸肽	mg	2.0 40.0



星飞帆卓初



2 段

较大婴儿配方奶粉(6-12月龄2段)

产品配方注册号：国食注字 YP20230020 净含量：128克



● 冲调方法

- 请洗净双手，并将所有用具清洗干净。
- 冲调前将奶瓶、奶嘴及瓶盖等用具放入沸水中煮5分钟。
- 将冲调用水煮沸5分钟，冷却至45℃左右，将适量的水倒入消毒过的奶瓶中。
- 参照喂哺建议表，使用专用量勺将正确的奶粉量加入奶瓶中，量取奶粉时要刮平量勺。
- 盖紧瓶盖，并摇动奶瓶至奶粉完全溶解。喂哺前请先确定奶液温度是否适合婴儿食用。

● 贮存条件

产品应存放在阴凉、干燥处，开启后的产品请务必封紧罐口，并于一个月内用完，开罐后请勿放入冰箱冷藏。

客服电话 400-710-2768

● 喂哺建议表

△ 喂哺建议表是根据平均的需要量而定，请遵表中所建议的比例用量冲调，未经医生建议请勿改变冲调浓度。未经煮沸消毒的水、奶瓶或不恰当的浓度均可能引起婴儿不适。

月龄	每次喂哺量		每日喂哺次数
	冲调用水(毫升)	奶粉(平勺)	
6-8个月	210	8	4
8-12个月	210	8	3

- ### ● 提示
- 每100毫升奶液中含约14.6克奶粉，一平勺奶粉约为4.3克，请向店家免费领取专用量勺。
 - 6个月以上婴儿食用本产品时，须配合添加辅食。
 - 每次请只准备一次的喂量，并及时给婴儿喂哺，不要将未喝完的奶液留存。
 - 喂哺时应抱着婴儿，如果疏忽照顾可能会引起婴儿窒息或其他不适。



YN/LJXFFZC2/128gT/A1/2508



星飞帆卓初



3段

幼儿配方奶粉(12-36月龄3段)

产品配方注册号: 国食注字 YP20230021

净含量: 750克



配料

生牛乳、脱盐乳清粉、乳糖、食用植物调和油(玉米油、低芥酸菜籽油、椰子油)、低聚果糖、乳清蛋白粉、浓缩乳清蛋白粉、维生素A、维生素D、维生素E、维生素K、维生素B₁、维生素B₂、维生素B₆、维生素B₁₂、烟酸、叶酸、泛酸、维生素C、生物素、柠檬酸钠、氯化钾、硫酸铜、硫酸镁、焦磷酸铁、磷酸锌、碳酸钙、磷酸氢钙、磷酸钾、亚硒酸钠、硫酸锰、胆碱、肌醇、牛磺酸、左旋肉碱、二十二碳六烯酸油酯(发酵法)、花生四烯酸、叶黄素、核苷酸(5'-胞苷酸二钠、5'-尿苷酸二钠、5'-单磷酸腺苷、5'-鸟苷酸二钠、5'-肌苷酸二钠)、乳铁蛋白、酪蛋白磷酸肽、动物双歧杆菌乳亚种Bb-12。

过敏原信息: 本产品含有乳及乳制品

产地: 吉林省 白城市 / 黑龙江省 齐齐哈尔市
 生产者: 飞鹤(镇赉)乳品有限公司(代码BZ, 配方注册企业)
 生产许可证号: SC10522082103179
 地址: 吉林省白城市镇赉县镇赉镇幸福东路433号
 邮编: 137300
 生产者: 飞鹤(龙江)乳品有限公司(代码QL)
 生产许可证号: SC10523022150089
 地址: 黑龙江省齐齐哈尔市龙江县黑岗乡
 邮编: 161100
 具体厂址信息详见生产日期代码
 飞鹤客户服务中心
 地址: 北京市朝阳区酒仙桥路甲10号皇城国际C座16层
 邮编: 100015
 商标和条码由持有人中国飞鹤有限公司控股的黑龙江飞鹤乳业有限公司授权使用
 产品类别及属性: 乳基粉状幼儿配方食品
 产品标准号: GB 10767-2021
 生产日期、保质期(至)及批号: 见罐底
 曾用名: 星飞帆卓护

贮存条件

产品应存放在阴凉、干燥处, 开启后的产品请务必封紧罐口, 并于一个月内用完。开罐后请勿放入冰箱冷藏。

客服电话: 400-710-2768

罐盖开启方式: 单手抵住封口向上抬

营养成分表

项目	单位	每100kJ	每100g
能量	kJ	100	1960
蛋白质	g	0.77	15.0
脂肪	g	0.97	19.0
亚油酸	g	0.13	2.6
α-亚麻酸	mg	13	260
碳水化合物	g	3.0	58.3
维生素			
维生素A	μg RE	23	450
维生素D	μg	0.61	12.0
维生素E	mg α-TE	0.23	4.50
维生素K	μg	2.04	40.0
维生素B ₁	μg	31	600
维生素B ₂	μg	41	800
维生素B ₆	μg	14.8	290
维生素B ₁₂	μg	0.061	1.20
烟酸	μg	184	3600
叶酸	μg	2.6	50
泛酸	μg	163	3200
维生素C	mg	3.1	60.0
生物素	μg	0.61	12.0
矿物质			
钠	mg	8	150
钾	mg	28	540
钙	μg	18.4	360
镁	mg	2.0	40
铁	mg	0.36	7.0
锌	mg	0.20	4.00
硒	μg	25	490
磷	mg	17	330
碘	μg	2.0	40.0
氯	mg	15	300
可选择成分			
硒	μg	0.61	12.0
胆碱	mg	10.2	200.0
锰	μg	1.89	37
肌醇	mg	1.3	25.0
牛磺酸	mg	1.9	38.0
左旋肉碱	mg	0.5	9.0
二十二碳六烯酸(DHA)	mg	1.7	33.0
二十碳四烯酸(AA/ARA)	mg	2.9	56.1
低聚果糖	g	0.07	1.4
叶黄素	μg	10.7	210
核苷酸	mg	1.5	30.0
乳铁蛋白	mg	10.2	200.0
酪蛋白磷酸肽	mg	2.0	40.0

请扫描产品罐底二维码进行产品追溯

冲泡方法

- 请洗净双手, 并将所有用具清洗干净。
- 冲泡前将奶瓶、奶嘴及瓶盖等用具放入沸水中煮5分钟。
- 将冲调用水煮沸5分钟, 冷却至45℃左右, 将适量的水倒入消毒过的奶瓶中。
- 参照喂哺建议表, 使用专用量勺将正确的奶量加入奶瓶中, 量取奶粉时要刮平量勺。
- 盖紧瓶盖, 并摇动奶瓶至奶粉完全溶解。喂哺前请先确定奶液温度是否适合宝宝食用。

喂哺建议表

△喂哺建议表是根据平均的需要量而定, 请遵照表中所建议的比例用量冲调, 未经医生建议请勿改变冲调浓度。未经消毒的水、奶瓶或不恰当的浓度均可能引起宝宝不适。

月龄	每次喂哺量		每日喂哺次数
	冲调用水(毫升)	奶粉(平勺)	
12-36个月	200	4	2-3

提示

- 每100毫升奶液中含15.2克奶粉, 一平勺奶粉约为8.6克, 听盖内附有专用量勺。
- 每次请只准备一次的喂量, 并及时给宝宝喂哺, 不要将未喝完的奶液留存。
- 喂哺时请照顾宝宝, 避免发生意外。

6 907925 773863 扫码注册会员

● 配料		● 营养成分表	
生牛乳、脱盐乳清粉、乳糖、食用植物调和油(玉米油、低芥酸菜籽油、椰子油)、低聚果糖、乳清蛋白粉、浓缩乳清蛋白粉、维生素A、维生素D、维生素E、维生素K、维生素B ₁ 、维生素B ₂ 、维生素B ₆ 、维生素B ₁₂ 、烟酸、叶酸、泛酸、维生素C、生物素、柠檬酸钠、氯化钾、硫酸铜、硫酸镁、焦磷酸铁、硫酸锌、碳酸钾、磷酸氢钙、磷酸钾、亚硒酸钠、硫酸锰、胆碱、肌醇、牛磺酸、左旋肉碱、二十二碳六烯酸(DHA)(发酵法)、花生四烯酸、叶黄素、核苷酸(5'-胞苷酸二钠、5'-尿苷酸二钠、5'-单磷酸腺苷、5'-鸟苷酸二钠、5'-肌苷酸二钠)、乳铁蛋白、酪蛋白磷酸肽、动物双歧杆菌乳亚种 Bb-12。	项目	单位	每100kJ 每100g
过敏原信息：本产品含有乳及乳制品	能量	kJ	100 1960
产地：吉林省 白城市/黑龙江省 齐齐哈尔市	蛋白质	g	0.77 15.0
生产者：飞鹤(镇赉)乳品有限公司(代码BZ, 配方注册企业)	脂肪	g	0.97 19.0
生产许可证号：SC10522082103179	亚油酸	g	0.13 2.6
地址：吉林省白城市镇赉县镇赉镇幸福东路433号	α-亚麻酸	mg	13 260
邮编：137300	碳水化合物	g	3.0 58.3
生产者：飞鹤(龙江)乳品有限公司(代码QL)	维生素A	μg RE	23 450
生产许可证号：SC10523022150089	维生素D	μg	0.61 12.0
地址：黑龙江省齐齐哈尔市龙江县黑岗乡	维生素E	mg α-TE	0.23 4.50
邮编：161100	维生素K ₁	μg	2.04 40.0
具体厂址信息详见生产日期处代码	维生素B ₁	μg	31 600
飞鹤客户服务中心	维生素B ₂	μg	41 800
地址：北京市朝阳区酒仙桥路甲10号星城国际C座16层	维生素B ₆	μg	14.8 290
邮编：100015	维生素B ₁₂	μg	0.061 1.20
商标由持有人中国飞鹤有限公司控股的黑龙江飞鹤乳业有限公司授权使用	烟酸	μg	184 3600
产品类型及属性：乳基粉状幼儿配方食品	叶酸	μg	2.6 50
产品标准号：GB 10767-2021	泛酸	μg	163 3200
生产日期、保质期(至)及批号：见罐底	维生素C	mg	3.1 60.0
曾用名：星飞帆卓护	生物素	μg	0.61 12.0
	可溶性成分		
	钠	mg	8 150
	钾	mg	28 540
	钙	μg	18.4 360
	镁	mg	2.0 40
	铁	mg	0.36 7.0
	肌醇	mg	0.20 4.00
	牛磺酸	mg	25 490
	左旋肉碱	mg	17 330
	二十二碳六烯酸(DHA)	mg	2.0 40.0
	二十二碳四烯酸(AA/ARA)	mg	15 300
	低聚果糖	g	0.07 1.4
	叶黄素	μg	10.7 210
	核苷酸	mg	1.5 30.0
	乳铁蛋白	mg	10.2 200.0
	酪蛋白磷酸肽	mg	2.0 40.0



星飞帆卓初



3段

幼儿配方奶粉(12-36月龄3段)

产品配方注册号：国食注字 YP20230021

净含量：130克



● 冲调方法

- 1 请洗净双手，并将所有用具清洗干净。
- 2 冲调前将奶瓶、奶嘴及瓶盖等用具放入沸水中煮5分钟。
- 3 将冲调用水煮沸5分钟，冷却至45℃左右，将适量的水倒入消毒过的奶瓶中。
- 4 参照喂哺建议表，使用专用量勺将正确的奶粉量加入奶瓶中，量取奶粉时要刮平量勺。
- 5 盖紧瓶盖，并轻动奶瓶至奶粉完全溶解。喂哺前请先确定奶液温度是否适合宝宝食用。

● 贮存条件

产品应存放在阴凉、干燥处，开启后的产品请务必封紧罐口，并于一个月内用完。开罐后请勿放入冰箱冷藏。

客服电话 400-710-2768

● 喂哺建议表

△ 喂哺建议表是根据平均的需要量而定，请遵照表中所建议的比例用量冲调，未经医生建议请勿改变冲调浓度。未经煮沸消毒的水、奶瓶或不恰当的浓度均可能引起宝宝不适。

月龄	每次喂哺量		每日喂哺次数
	冲调用水(毫升)	奶粉(平均)	
12-36个月	200	8	2-3

● 提示

- 每100毫升奶液中含约15.2克奶粉，一平勺奶粉约为4.3克，请向店家免费索取专用量勺。
- 每次请只准备一次的喂量，并及时给宝宝喂哺，不要将未喝完的奶液留存。
- 喂哺时请照顾宝宝，避免发生意外。





星飞帆卓初



3段

幼儿配方奶粉(12-36月龄3段)

产品配方注册号: 国食注字 YP20230021

净含量: 800克



冲调方法

- 1 请洗净双手, 并将所有用具清洗干净。
- 2 冲调前将奶瓶、奶嘴及瓶盖等用具放入沸水中煮5分钟。
- 3 将冲调用水煮沸5分钟, 冷却至45℃左右, 将适量的水倒入消毒过的奶瓶中。
- 4 参照喂哺建议表, 使用专用量勺将正确的奶粉量加入奶瓶中, 量取奶粉时要用刮平量勺。
- 5 盖紧瓶盖, 并摇动奶瓶至奶粉完全溶解。喂哺前请先确定奶液温度是否适合宝宝食用。

喂哺建议表

△喂哺建议表是根据平均的需要量而定, 请遵照表中所建议的比例用量冲调, 未经医生建议请勿改变冲调浓度。未经煮沸消毒的水、奶瓶或不恰当的浓度均可能引起宝宝不适。

月龄	每次喂哺量		每日喂哺次数
	冲调用水(毫升)	奶粉(平勺)	
12-36个月	200	4	2-3

提示

- 每100毫升奶液中含15.2克奶粉, 一平勺奶粉约为8.6克, 听盖内附有专用量勺。
- 每次请只准备一次的喂量, 并及时给宝宝喂哺, 不要将未喝完的奶液留存。
- 喂奶时请照顾宝宝, 避免发生意外。



6 907925 773382

扫码注册会员

配料

生牛乳、脱盐乳清粉、乳糖、食用植物调和油(玉米油、低芥酸菜籽油、椰子油)、低聚果糖、乳清蛋白粉、浓缩乳清蛋白粉、维生素A、维生素D、维生素E、维生素K、维生素B₁、维生素B₂、维生素B₆、维生素B₁₂、烟酸、叶酸、泛酸、维生素C、生物素、柠檬酸钠、氯化钾、硫酸铜、硫酸镁、焦磷酸铁、硫酸锌、碳酸钾、磷酸氢钙、磷酸钾、亚硒酸钠、硫酸锰、胆碱、肌醇、牛磺酸、左旋肉碱、二十二碳六烯酸油酯(发酵法)、花生四烯酸、叶黄素、核苷酸(5'-胞苷酸二钠、5'-尿苷酸二钠、5'-单磷酸腺苷、5'-鸟苷酸二钠、5'-肌苷酸二钠)、乳铁蛋白、酪蛋白磷酸肽、动物双歧杆菌乳亚种Bb-12。

过敏原信息: 本产品含有乳及乳制品

产地: 吉林省 白城市/黑龙江省 齐齐哈尔市
 生产者: 飞鹤(镇赉)乳业有限公司(代码BZ, 配方注册企业)
 生产许可证号: SC10522082103179
 地址: 吉林省白城市镇赉县镇赉镇幸福东路433号
 邮编: 137300
 生产者: 飞鹤(龙江)乳业有限公司(代码QL)
 生产许可证号: SC10523022150089
 地址: 黑龙江省齐齐哈尔市龙江县黑岗乡
 邮编: 161100
 具体厂址信息详见生产日期处代码
 飞鹤客户服务中心
 地址: 北京市朝阳区酒仙桥路甲10号星城国际C座16层
 邮编: 100015
 商标和条码由持有人中国飞鹤有限公司控股的黑龙江飞鹤乳业有限公司授权使用
 产品类型及属性: 乳基粉状幼儿配方食品
 产品标准号: GB 10767-2021
 生产日期、保质期(至)及批号: 见罐底
 曾用名: 星飞帆卓护

贮存条件

产品应存放在阴凉、干燥处, 开启后的产品请务必密封罐口, 并于一个月内存用。开罐后请勿放入冰箱冷藏。

客服电话 400-710-2768

罐盖开启方式: 单手抵住封口向上抬

营养成分表

项目	单位	每100kJ	每100g
能量	kJ	100	1960
蛋白质	g	0.77	15.0
脂肪	g	0.97	19.0
亚油酸	g	0.13	2.6
α-亚麻酸	mg	13	260
碳水化合物	g	3.0	58.3
维生素			
维生素A	μg RE	23	450
维生素D	μg	0.61	12.0
维生素E	mg α-TE	0.23	4.50
维生素K	μg	2.04	40.0
维生素B ₁	μg	31	600
维生素B ₂	μg	41	800
维生素B ₆	μg	14.8	290
维生素B ₁₂	μg	0.061	1.20
烟酸	μg	184	3600
叶酸	μg	2.6	50
泛酸	μg	163	3200
维生素C	mg	3.1	60.0
生物素	μg	0.61	12.0
矿物质			
钠	mg	8	150
钾	mg	28	540
铜	μg	18.4	360
镁	mg	2.0	40
铁	mg	0.36	7.0
锌	mg	0.20	4.00
钙	mg	25	490
磷	mg	17	330
碘	μg	2.0	40.0
硒	μg	15	300
可选营养成分			
硒	μg	0.61	12.0
胆碱	mg	10.2	200.0
锰	μg	1.89	37
肌醇	mg	1.3	25.0
牛磺酸	mg	1.9	38.0
左旋肉碱	mg	0.5	9.0
二十二碳六烯酸(DHA)	mg	1.7	33.0
二十碳四烯酸(AA/ARA)	mg	2.9	56.1
低聚果糖	g	0.07	1.4
叶黄素	μg	10.7	210
核苷酸	mg	1.5	30.0
乳铁蛋白	mg	10.2	200.0
酪蛋白磷酸肽	mg	2.0	40.0

● 配料

生牛乳、脱盐乳清粉、乳糖、食用植物油和油(玉米油、低芥酸菜籽油、椰子油)、低聚果糖、乳清蛋白粉、浓缩乳清蛋白粉、维生素A、维生素D、维生素E、维生素K、维生素B₁、维生素B₂、维生素B₆、维生素B₁₂、烟酸、叶酸、泛酸、维生素C、生物素、柠檬酸钠、氯化钾、硫酸铜、硫酸镁、焦磷酸铁、硫酸锌、碳酸钙、磷酸氢钙、磷酸钾、亚硒酸钠、硫酸锰、胆碱、肌醇、牛磺酸、左旋肉碱、二十二碳六烯酸油脂(发酵法)、花生四烯酸、叶黄素、核苷酸(5'-胞苷酸二钠、5'-尿苷酸二钠、5'-单磷酸腺苷、5'-鸟苷酸二钠、5'-肌苷酸二钠)、乳铁蛋白、酪蛋白磷酸肽、动物双歧杆菌乳亚种 Bb-12。

过敏原信息：本产品含有乳及乳制品

产地：吉林省 白城市 / 黑龙江省 齐齐哈尔市
生产者：飞鹤(镇赉)乳品有限公司(代码 BZ, 配方注册企业)
生产许可证号：SC10522082103179
地址：吉林省白城市镇赉县镇赉镇幸福东路433号
邮编：137300
生产者：飞鹤(龙江)乳品有限公司(代码 QL)
生产许可证号：SC10523022150089
地址：黑龙江省齐齐哈尔市龙江县黑岗乡
邮编：161100
具体厂址信息详见生产日期代码
飞鹤客户服务中心
地址：北京市朝阳区酒仙桥路甲10号星城国际C座16层
邮编：100015
商标由持有人中国飞鹤有限公司控股的黑龙江飞鹤乳业有限公司授权使用
产品类型及属性：乳基粉状幼儿配方食品
产品标准号：GB 10767-2021
生产日期、保质期(至)及批号：见罐底
曾用名：星飞帆卓护

● 营养成分表

项目	单位	每100kJ	每100g
能量	kJ	100	1960
蛋白质	g	0.77	15.0
脂肪	g	0.97	19.0
亚油酸	g	0.13	2.6
α-亚麻酸	mg	13	260
碳水化合物	g	3.0	58.3
维生素			
维生素A	μg RE	23	450
维生素D	μg	0.61	12.0
维生素E	mg α-TE	0.23	4.50
维生素K	μg	2.04	40.0
维生素B ₁	μg	31	600
维生素B ₂	μg	41	800
维生素B ₆	μg	14.8	290
维生素B ₁₂	μg	0.061	1.20
烟酸	μg	184	3600
叶酸	μg	2.6	50
泛酸	μg	163	3200
维生素C	mg	3.1	60.0
生物素	μg	0.61	12.0
矿物质			
钙	mg	8	150
磷	mg	28	540
钾	μg	18.4	360
钠	mg	2.0	40
镁	mg	0.36	7.0
锌	mg	0.20	4.00
铜	mg	25	490
铁	mg	17	330
锰	μg	2.0	40.0
硒	μg	15	300
可选择成分			
硒	μg	0.61	12.0
胆碱	mg	10.2	200.0
钙	μg	1.89	37
肌醇	mg	1.3	25.0
牛磺酸	mg	1.9	38.0
左旋肉碱	mg	0.5	9.0
二十二碳六烯酸(DHA)	mg	1.7	33.0
二十碳四烯酸(AA/ARA)	mg	2.9	56.1
低聚果糖	g	0.07	1.4
叶黄素	μg	10.7	210
核苷酸	mg	1.5	30.0
乳铁蛋白	mg	10.2	200.0
酪蛋白磷酸肽	mg	2.0	40.0



星飞帆卓初



3段

幼儿配方奶粉(12-36月龄3段)

产品配方注册号：国食注字 YP20230021

净含量：138克



● 冲调方法

- 请洗净双手，并将所有用具清洗干净。
- 冲调前将奶瓶、奶嘴及瓶盖等用具放入沸水中煮5分钟。
- 将冲调用水煮沸5分钟，冷却至45℃左右，将适量的水倒入消毒过的奶瓶中。
- 参照喂哺建议表，使用专用量勺将正确的奶粉量加入奶瓶中，量取奶粉时要刮平量勺。
- 盖紧瓶盖，并晃动奶瓶至奶粉完全溶解。喂哺前请先确定奶液温度是否适合宝宝食用。

● 贮存条件

产品应存放在阴凉、干燥处，开启后的产品请务必封紧罐口，并于一个月内用完。开罐后请勿放入冰箱冷藏。

客服电话 400-710-2768

● 喂哺建议表

△ 喂哺建议表是根据平均的需要量而定，请遵照表中所建议的比例用量冲调，未经医生建议请勿改变冲调浓度。未经煮沸消毒的水、奶瓶或不恰当的浓度均可能引起宝宝不适。

月龄	每次喂哺量		每日喂哺次数
	冲调用水(毫升)	奶粉(平勺)	
12-36个月	200	8	2-3

● 提示

- 每100毫升奶液中含约15.2克奶粉，一平勺奶粉约为4.3克，请向店家免费索取专用量勺。
- 每次请只准备一次的喂量，并及时给宝宝喂哺，不要将未喝完的奶液留存。
- 喂奶时请照顾宝宝，避免发生意外。



丁

星飞帆卓初



3段

幼儿配方奶粉(12-36月龄3段)

产品配方注册号：国食注字 YP20230021

净含量：700克



配料

生牛乳、脱盐乳清粉、乳糖、食用植物油和油（玉米油、低芥酸菜籽油、椰子油）、低聚果糖、乳清蛋白粉、浓缩乳清蛋白粉、维生素A、维生素D、维生素E、维生素K、维生素B₁、维生素B₂、维生素B₆、维生素B₁₂、烟酸、叶酸、泛酸、维生素C、生物素、柠檬酸钠、氯化钾、硫酸铜、硫酸铁、焦磷酸铁、硫酸锌、碳酸锌、磷酸氢钙、磷酸钾、亚硒酸钠、硫酸锰、胆碱、肌醇、牛磺酸、左旋肉碱、二十二碳六烯酸(发酵法)、花生四烯酸、叶黄素、核苷酸(5'-胞苷酸二钠、5'-尿苷酸二钠、5'-单磷酸腺苷、5'-鸟苷酸二钠、5'-肌苷酸二钠)、乳铁蛋白、酪蛋白磷酸肽、动物双歧杆菌乳亚种B0-12。

过敏原信息：本产品含有乳及乳制品

产地：吉林省 白城市 / 黑龙江省 齐齐哈尔市
 生产者：飞鹤（镇赉）乳品有限公司（代码BZ, 配方注册企业）
 生产许可证号：SC10522082103179
 地址：吉林省白城市镇赉县镇赉镇幸福东路433号
 邮编：137300
 生产者：飞鹤（龙江）乳品有限公司（代码QL）
 生产许可证号：SC10523022150089
 地址：黑龙江省齐齐哈尔市龙江县黑岗乡
 邮编：161100
 具体厂址信息详见生产日期处代码
飞鹤客户服务中心
 地址：北京市朝阳区酒仙桥路甲10号皇城国际C座16层
 邮编：100015
 商标和条码由持有人中国飞鹤有限公司控股的黑龙江飞鹤乳业有限公司授权使用
 产品类别及属性：乳基粉状幼儿配方食品
 产品标准号：GB 10767-2021
 生产日期、保质期（至）及批号：见罐底
 曾用名：星飞帆卓护

贮存条件

产品应存放在阴凉、干燥处，开启后的产品请务必封紧罐口，并于一个月内用完。开罐后请勿放入冰箱冷藏。

客服电话 **400-710-2768**

罐盖开启方式：单手抵住封口向上抬

营养成分表

项目	单位	每100kJ	每100g
能量	kJ	100	1960
蛋白质	g	0.77	15.0
脂肪	g	0.97	19.0
碳水化合物	g	0.13	2.6
α-亚油酸	mg	13	260
维生素A	μg RE	23	450
维生素D	μg	0.61	12.0
维生素E	mg α-TE	0.23	4.50
维生素K	μg	2.04	40.0
维生素B ₁	μg	31	600
维生素B ₂	μg	41	800
维生素B ₆	μg	14.8	290
维生素B ₁₂	μg	0.061	1.20
烟酸	μg	184	3600
叶酸	μg	2.6	50
泛酸	μg	163	3200
维生素C	mg	3.1	60.0
生物素	μg	0.61	12.0
矿物质			
钠	mg	8	150
钾	mg	28	540
钙	μg	18.4	360
镁	mg	2.0	40
铁	mg	0.36	7.0
锌	mg	0.20	4.00
铜	mg	25	490
磷	mg	17	330
碘	μg	2.0	40.0
硒	μg	15	300
可选择成分			
硒	μg	0.61	12.0
胆碱	mg	10.2	200.0
肌醇	mg	1.89	37
肌醇	mg	1.3	25.0
牛磺酸	mg	1.9	38.0
左旋肉碱	mg	0.5	9.0
二十二碳六烯酸(DHA)	mg	1.7	33.0
二十碳四烯酸(AA/ARA)	mg	2.9	56.1
低聚果糖	g	0.07	1.4
叶黄素	μg	10.7	210
核苷酸	mg	1.5	30.0
乳铁蛋白	mg	10.2	200.0
酪蛋白磷酸肽	mg	2.0	40.0



冲泡方法

- 请洗净双手，并将所有用具清洗干净。
- 冲泡前将奶瓶、奶嘴及瓶盖等用具放入沸水中煮5分钟。
- 将冲调用水煮沸5分钟，冷却至45℃左右，将适量的水倒入消毒过的奶瓶中。
- 参照喂养建议表，使用专用量勺将正确的奶粉量加入奶瓶中，量取奶粉时要刮平量勺。
- 盖紧瓶盖，并摇动奶瓶至奶粉完全溶解。喂养前请先确定奶液温度是否适合宝宝食用。

喂养建议表

△ 喂养建议表是根据平均的需要量而定，请参照表中所建议的比例用量冲调，未经医生建议请勿改变冲调浓度。未经消毒的水、奶瓶或不恰当的浓度均可能引起宝宝不适。

月龄	每次喂奶量		每日喂奶次数
	冲调用水(毫升)	奶粉(平勺)	
12~36个月	200	4	2~3

提示

- 每100毫升奶液中含约15.2克奶粉，一平勺奶粉约为8.6克，听盖内附有专用量勺。
- 每次请只准备一次的奶量，并及时给宝宝喂奶，不要将未喝完的奶液留存。
- 喂奶时请照顾宝宝，避免发生意外。



Y/N/LJXFFZC3/700g T/A/1/2508

上

LJXFFZC3-128

● 配料		● 营养成分表	
生牛乳、脱盐乳清粉、乳糖、食用植物调和油(玉米油、低芥酸菜籽油、椰子油)、低聚果糖、乳清蛋白粉、浓缩乳清蛋白粉、维生素A、维生素D、维生素E、维生素K、维生素B ₁ 、维生素B ₂ 、维生素B ₆ 、维生素B ₁₂ 、烟酸、叶酸、泛酸、维生素C、生物素、柠檬酸钠、氯化钾、硫酸铜、硫酸锌、焦磷酸铁、硫酸锌、碳酸钙、磷酸氢钙、磷酸钾、亚硫酸钠、硫酸锰、胆碱、肌醇、牛磺酸、左旋肉碱、二十二碳六烯酸(DHA)、花生四烯酸、叶黄素、核苷酸(5'-胞苷酸二钠、5'-尿苷酸二钠、5'-单磷酸腺苷、5'-鸟苷酸二钠、5'-肌苷酸二钠)、乳铁蛋白、酪蛋白磷酸肽、动物双歧杆菌乳亚种 Bb-12。			
过敏原信息：本产品含有乳及乳制品			
产地：吉林省 白城市 / 黑龙江省 齐齐哈尔市			
生产者：飞鹤(镇赉)乳品有限公司(代码 BZ, 配方注册企业)			
生产许可证号：SC10522082103179			
地址：吉林省白城市镇赉县镇赉镇幸福东路433号			
邮编：137300			
生产者：飞鹤(龙江)乳品有限公司(代码 QL)			
生产许可证号：SC10523022150089			
地址：黑龙江省齐齐哈尔市龙江县黑岗乡			
邮编：161100			
具体厂址信息详见生产日期代码			
飞鹤客户服务中心			
地址：北京市朝阳区酒仙桥路甲10号皇城国际C座16层			
邮编：100015			
商标由持有人中国飞鹤有限公司控股的黑龙江飞鹤乳业有限公司授权使用			
产品类型及属性：乳基粉状幼儿配方食品			
产品标准号：GB 10767-2021			
生产日期、保质期(至)及批号：见罐底			
曾用名：星飞帆卓护			
项目	单位	每100kJ	每100g
能量	kJ	100	1960
蛋白质	g	0.77	15.0
脂肪	g	0.97	19.0
亚油酸	g	0.13	2.6
α-亚麻酸	mg	13	260
碳水化合物	g	3.0	58.3
维生素			
维生素A	μg RE	23	450
维生素D	μg	0.61	12.0
维生素E	mg α-TE	0.23	4.50
维生素K ₁	μg	2.04	40.0
维生素B ₁	μg	31	600
维生素B ₂	μg	41	800
维生素B ₆	μg	14.8	290
维生素B ₁₂	μg	0.061	1.20
烟酸	μg	184	3600
叶酸	μg	2.6	50
泛酸	μg	163	3200
维生素C	mg	3.1	60.0
生物素	μg	0.61	12.0
矿物质			
钠	mg	8	150
钾	mg	28	540
钙	μg	18.4	360
镁	mg	2.0	40
铁	mg	0.36	7.0
锌	mg	0.20	4.00
铜	mg	25	490
磷	mg	17	330
碘	μg	2.0	40.0
硒	μg	15	300
可选择成分			
胆碱	mg	10.2	200.0
钙	μg	1.89	37
肌醇	mg	1.3	25.0
牛磺酸	mg	1.9	38.0
左旋肉碱	mg	0.5	9.0
二十二碳六烯酸(DHA)	mg	1.7	33.0
二十碳四烯酸(AA/ARA)	mg	2.9	56.1
低聚果糖	g	0.07	1.4
叶黄素	μg	10.7	210
核苷酸	mg	1.5	30.0
乳铁蛋白	mg	10.2	200.0
酪蛋白磷酸肽	mg	2.0	40.0



星飞帆卓初



3段

幼儿配方奶粉(12-36月龄3段)

产品配方注册号：国食注字 YP20230021

净含量：128克



- ### ● 冲调方法
- 请洗净双手，并将所有用具清洗干净。
 - 冲调前将奶粉、奶嘴及瓶盖等用具放入沸水中煮5分钟。
 - 将冲调用水煮沸5分钟，冷却至45℃左右，将适量的水倒入消毒过的奶瓶中。
 - 参照喂哺建议表，使用专用量勺将正确的奶粉量加入奶瓶中，量取奶粉时要刮平量勺。
 - 盖紧瓶盖，并摇动奶瓶至奶粉完全溶解。喂哺前请先确定奶液温度是否适合宝宝食用。

- ### ● 贮存条件
- 产品应存放在阴凉、干燥处，开启后的产品请务必封紧罐口，并于一个月内用完。开罐后请勿放入冰箱冷藏。
- 客服电话 400-710-2768

● 喂哺建议表

△ 喂哺建议表是根据平均的需要量而定，请遵照表中所建议的比例用量冲调，未经医生建议请勿改变冲调浓度。未经煮沸消毒的水、奶瓶或不恰当的浓度均可能引起宝宝不适。

月龄	每次喂哺量		每日喂哺次数
	冲调用水(毫升)	奶粉(平勺)	
12-36个月	200	8	2-3

- ### ● 提示
- 每100毫升奶液中约含15.2克奶粉，一平勺奶粉约为4.3克，请向店家免费索取专用量勺。
 - 每次请只准备一次的喂量，并及时给宝宝喂哺，不要将未喝完的奶液留存。
 - 喂哺时请照顾宝宝，避免发生意外。



YNI/XFFZC3/128g/TIA1/2508

营养成分表			
项目	单位	每100kJ	每100g
能量	kJ	100	1971
蛋白质	g	0.76	15.0
脂肪	g	0.96	19.0
亚油酸	g	0.13	2.6
α-亚油酸	mg	13	260
碳水化合物	g	3.0	58.2
维生素			
维生素A	μg RE	23	450
维生素D	μg	0.61	12.0
维生素E	mg α-TE	0.23	4.50
维生素K ₁	μg	2.03	40.0
维生素B ₁	μg	30	592
维生素B ₂	μg	39	775
维生素B ₆	μg	14.7	290
维生素B ₁₂	μg	0.061	1.20
胆酸	μg	183	3600
叶酸	μg	2.6	51
泛酸	μg	163	3212
维生素C	mg	3.1	61.0
生物素	μg	0.61	12.0
矿物质			
钠	mg	8	150
钾	mg	26	510
钙	μg	18.3	360
镁	mg	1.9	37
铁	mg	0.36	7.0
锌	mg	0.20	4.00
钙	mg	25	490
磷	mg	17	330
碘	μg	2.1	42.0
硒	μg	15	300
可选择成分			
硒	μg	0.61	12.0
巨噬	mg	10.1	200.0
锰	μg	1.88	37
铁	mg	1.3	25.0
牛磺酸	mg	1.9	38.0
左旋肉碱	mg	0.5	9.0
二十二碳六烯酸(DHA)	mg	1.7	33.0
二十碳四烯酸(ARA)	mg	2.8	56.1
低聚半乳糖	g	0.14	2.7
低聚果糖	g	0.02	0.3
叶黄素	μg	10.7	210
核苷酸	mg	1.5	30.0
乳铁蛋白	mg	2.3	45.0

配料

生牛乳、乳糖、脱盐乳清粉、低聚半乳糖、食用植物调和油(玉米油、低芥酸菜籽油、椰子油)、水解乳清蛋白粉、乳清蛋白粉、低聚果糖、核桃油、维生素A、维生素D、维生素E、维生素K、维生素B₁、维生素B₂、维生素B₆、维生素B₁₂、胆酸、叶酸、泛酸、维生素C、生物素、氯化钾、硫酸铜、硫酸铁、焦磷酸铁、磷酸钾、磷酸钙、磷酸钾、亚硫酸钠、硫酸镁、蔗糖、肌醇、牛磺酸、左旋肉碱、二十二碳六烯酸(DHA)、花生四烯酸(ARA)、叶黄素、核苷酸(5'-胞苷酸二钠、5'-尿苷酸二钠、5'-单磷酸腺苷、5'-鸟苷酸二钠、5'-肌苷酸二钠)、乳铁蛋白、动物双歧杆菌乳亚种 Bb-12。

过敏原信息：本产品含有乳及乳制品

喂哺建议表

喂哺建议表是根据平均的需要量而定，请参照表中所建议的比例冲调中，未经医生建议请勿改变冲调浓度，未经煮沸消毒的水、奶瓶或不恰当的浓度均可能引起宝宝不适。

月龄	每次喂哺量		每日喂哺次数
	冲调用水(毫升)	奶粉(平勺)	
12-36个月	200	8	2-3

提示

- 每100毫升奶液中含15.2克奶粉，一平勺奶粉约为4.3克，听盖内附有专用量勺。
- 每次请只准备一次的喂量，并及时给宝宝喂哺，不要将未喝完的奶液留存。
- 喂奶时请照顾宝宝，避免发生意外。

贮存条件

产品应存放在阴凉、干燥处，开启后的产品请务必密封罐口，并于一个月内用完。开罐后请勿放入冰箱冷藏。

罐盖开启方式：抵住封口向上抬



净含量:900克
产品配方注册号:国食注字YP20220054



www.feihe.com

400-710-2768

请登录飞鹤官网进行产品追溯

冲调方法

- 请洗净双手，并将所有用具清洗干净。
- 冲调前将奶瓶、奶嘴及瓶盖等用具放入沸水中煮5分钟。
- 将冲调用水煮沸5分钟，冷却至45℃左右，将适量的水倒入消毒过的奶瓶中。
- 参照喂哺建议表，使用专用量勺将正确的奶粉量加入奶瓶中，量取奶粉时要刮平量勺。
- 盖紧瓶盖，并摇动奶瓶至奶粉完全溶解。喂哺前请先确定奶液温度是否适合宝宝食用。

产品标准号: GB 10767-2021

产品类别及属性: 乳基粉状幼儿配方食品

生产日期、保质期(至)及批号: 见罐底

产地: 黑龙江省 齐齐哈尔市

生产者: 飞鹤(甘南)乳品有限公司(代玛QG, 配方注册企业)

生产许可证号: SC10523022550075

地址: 黑龙江省齐齐哈尔市甘南县生态工业园区

邮编: 162100

生产者: 飞鹤(龙江)乳品有限公司(代玛QL)

生产许可证号: SC10523022150089

地址: 黑龙江省齐齐哈尔市龙江县黑岗乡

邮编: 161100

具体厂址信息详见生产日期代码

飞鹤客户服务中心

地址: 北京市朝阳区酒仙桥路甲10号皇城国际C座16层

邮编: 100015

商标和条码由持有人中国飞鹤有限公司控股的黑龙江飞鹤乳业有限公司授权使用

6 907925 770640 >

扫码注册会员



净含量:900克
产品配方注册号:国食注字YP20220131

营养成分表			
项目	单位	每100kJ	每100g
能量	kJ	100	2173
蛋白质	g	0.48	10.5
脂肪	g	1.25	27.2
亚油酸	g	0.17	3.8
α -亚麻酸	mg	19	423
碳水化合物	g	2.6	57.3
维生素			
维生素A	μg RE	17	360
维生素D	μg	0.60	13.0
维生素E	mg α-TE	0.28	6.00
维生素K ₁	μg	2.58	56.0
维生素B ₁	μg	29	623
维生素B ₂	μg	28	600
维生素B ₆	μg	18.4	400
维生素B ₁₂	μg	0.069	1.50
烟酸	μg	189	4100
叶酸	μg	3.3	72
泛酸	μg	138	3000
维生素C	mg	3.3	72.0
生物素	μg	0.74	16.0
胆碱	mg	9.9	215.0
矿物质			
钠	mg	8	175
钾	mg	18	400
钙	μg	16.6	360
镁	mg	1.4	31
铁	mg	0.21	4.5
锌	mg	0.18	4.00
锰	μg	1.98	43
铜	μg	17	360
磷	mg	10	210
碘	μg	4.9	106.0
氯	mg	14	297
硒	μg	0.87	19.0
可溶性成分			
肌醇	mg	1.8	40.0
牛磺酸	mg	1.7	38.0
左旋肉碱	mg	0.4	9.0
二十二碳六烯酸(DHA)	mg	4.5	97.0
二十碳四烯酸(ARA)	mg	7.6	164.9
低聚半乳糖	g	0.08	1.7
1,3-二油酸-2-棕榈酸甘油三酯	g	0.27	5.8
叶黄素	μg	3.0	66
核黄素	mg	1.4	30.0

配料
生牛乳、脱盐乳清粉、食用植物油和油(1,3-二油酸-2-棕榈酸甘油二酯、葵花籽油、椰子油、亚麻籽油)、乳糖、低聚半乳糖、核桃油、浓缩乳清蛋白粉、乳清蛋白粉、维生素A、维生素D、维生素E、维生素K、维生素B₁、维生素B₂、维生素B₆、维生素B₁₂、烟酸、叶酸、泛酸、维生素C、生物素、胆碱、柠檬酸钠、氯化钾、硫酸铜、硫酸镁、焦磷酸铁、硫酸锌、硫酸锰、碳酸钙、磷酸氢钙、碳酸钾、亚硒酸钠、肌醇、牛磺酸、左旋肉碱、二十二碳六烯酸(DHA)、花生四烯酸(ARA)、叶黄素、核黄素(5'-胞苷酸二钠、5'-尿苷酸二钠、5'-单磷酸腺苷、5'-鸟苷酸二钠、5'-肌苷酸二钠)、动物双歧杆菌乳亚种Bb-12。

喂哺建议表

喂哺建议表是根据平均的需要量而定,请参照表中所建议的比例用温冲调,未经医生建议请勿改变冲调浓度,未经煮沸消毒的水、奶瓶或不恰当的温度均可能引起婴儿不适。

月龄	每次喂哺量		每日喂哺次数
	冲调用水(毫升)	奶粉(平均)	
0-2周	60	2	7-8
2周-1个月	90	3	6-7
1-2个月	120	4	5-6
2-3个月	150	5	5-6
3-4个月	180	6	5-6
4-6个月	210	7	4-5

冲调方法

1. 请洗净双手,并将所有用具清洗干净。
2. 冲调前将奶瓶、奶嘴及瓶盖等用具放入沸水中煮5分钟。
3. 将冲调用水煮沸5分钟,冷却至45℃左右,将适量的水倒入消毒过的奶瓶中。
4. 参照喂哺建议表,使用专用量勺将正确的奶粉量加入奶瓶中,量取奶粉时要刮平量勺。
5. 盖紧瓶盖,并摇动奶瓶至奶粉完全溶解。喂哺前请先将奶液滴在手腕内侧试温,以确定温度是否适合婴儿食用。奶液应是温热的。

罐盖开启方式:抵住封口处向上抬



产地:吉林省白城市/黑龙江省齐齐哈尔市
生产者:
飞鹤(吉林)乳品有限公司(代码L, 配方注册企业)
生产许可证号:SC10522082154762
地址:吉林省白城市镇赉县工业街西幸福路北
邮编:137300
生产者:飞鹤(龙江)乳品有限公司(代码QL)
生产许可证号:SC10523022150089
地址:黑龙江省齐齐哈尔市龙江县黑岗乡
邮编:161100
具体生产厂址详见生产日期处代码

飞鹤客户服务中心
地址:北京市朝阳区酒仙桥路甲10号皇城国际C座16层
邮编:100015

产品标准号:GB 10765-2021
产品类别及属性:乳基粉状婴儿配方食品
生产日期、保质期(至)及批号:见罐底
商标和条码由持有人中国飞鹤乳业有限公司控股的黑龙江飞鹤乳业有限公司授权使用

- 提示**
- 每100毫升奶液中含12.9克奶粉,一平勺奶粉约为4.3克,听盖内附有专用量勺。
 - 每次请只准备一次的喂量,并及时给婴儿喂哺,不要将未喝完的奶液留存。
 - 喂奶时应抱着婴儿,如果疏忽照顾可能会引起婴儿窒息或其他不适。
 - 对于0-6月龄的婴儿最理想的食品是母乳,在母乳不足或无母乳时可食用本产品。

贮存条件
产品应存放在阴凉、干燥处,开启后的产品请务必封紧罐口,并于一个月内用完。开罐后请勿放入冰箱冷藏。

www.feihe.com

请登录飞鹤官网进行产品追溯

400-710-2768

6 907925 887621

扫码注册会员

营养成分表			
项目	单位	每100kJ	每100g
能量	kJ	100	2058
蛋白质	g	0.56	11.5
脂肪	g	1.07	22.0
豆油酸	g	0.14	2.8
α -亚麻酸	mg	14	280
碳水化合物	g	3.0	61.0
维生素			
维生素A	$\mu\text{g RE}$	22	450
维生素D	μg	0.58	12.0
维生素E	$\text{mg } \alpha\text{-TE}$	0.22	4.50
维生素K	μg	1.75	36.0
维生素B ₁	μg	30	610
维生素B ₂	μg	34	700
维生素B ₆	μg	14.6	300
维生素B ₁₂	μg	0.058	1.20
烟酸	μg	190	3900
叶酸	μg	2.9	60
泛酸	μg	155	3200
维生素C	mg	3.3	67.0
生物素	μg	0.78	16.0
胆碱	mg	9.7	200.0
矿物质			
钠	mg	7	135
钾	mg	21	430
钙	μg	11.7	240
镁	mg	1.6	33
铁	mg	0.29	6.0
锌	mg	0.19	4.00
锰	μg	1.85	38
铜	mg	22	450
磷	mg	13	270
碘	μg	4.4	90.0
硒	mg	12	250
氯	μg	0.58	12.0
可溶性成分			
肌醇	mg	1.2	25.0
牛磺酸	mg	1.8	38.0
左旋肉碱	mg	0.4	9.0
二十二碳六烯酸(DHA)	mg	4.6	95.0
二十碳四烯酸(ARA)	mg	7.8	161.5
低聚半乳糖	g	0.07	1.4
1,3-二油酸2-棕榈酸甘油三酯	g	0.18	3.8
核苷素	μg	10.2	210
核苷酸	mg	1.5	30.0

配料

生牛乳、乳糖、脱盐乳清粉、食用植物调和油(1,3-二油酸2-棕榈酸甘油三酯、葵花籽油、椰子油、亚麻籽油)、脱脂乳粉、低聚半乳糖、浓缩乳清蛋白粉、乳清蛋白粉、核桃油、维生素A、维生素D、维生素E、维生素K、维生素B₁、维生素B₂、维生素B₆、维生素B₁₂、烟酸、叶酸、泛酸、维生素C、生物素、胆碱、柠檬酸钠、氯化钾、硫酸铜、硫酸镁、焦磷酸铁、硫酸锌、硫酸锰、碳酸钙、磷酸氢钙、磷酸钾、亚硒酸钠、肌醇、牛磺酸、左旋肉碱、二十二碳六烯酸(DHA)、花生四烯酸(ARA)、叶黄素、核苷酸(5'-胞苷酸二钠、5'-尿苷酸二钠、5'-单磷酸腺苷、5'-鸟苷酸二钠、5'-肌苷酸二钠)、动物双歧杆菌乳亚种Bb-12。

过敏原信息：本产品含有乳及乳制品

喂哺建议表

喂哺建议表是根据平均的需要量而定，请遵照表中所建议的比例用量冲调，未经医生建议请勿改变冲调浓度，未经煮沸消毒的水、奶瓶或不恰当的浓度均可能引起婴儿不适。

月龄	每次喂哺量		每日喂哺次数
	冲调用水(毫升)	奶粉(平均)	
6-8个月	210	8	4
8-12个月	210	8	3

冲调方法

- 请洗净双手，并将所有用具清洗干净。
- 冲调前将奶瓶、奶嘴及瓶盖等用具放入沸水中煮5分钟。
- 将冲调用水煮沸5分钟，冷却至45℃左右，将适量的水倒入消毒过的奶瓶中。
- 参照喂哺建议表，使用专用量勺将正确的奶粉量加入奶瓶中，量取奶粉时要刮平量勺。
- 盖紧瓶盖，并摇动奶瓶至奶粉完全溶解。喂哺前请确定奶液温度是否适合婴儿食用。

罐盖开启方式：抵住封口处向上抬↑



飞帆®

较大婴儿配方奶粉
(6-12月龄, 2段)

净含量: 900克

产品配方注册号: 国食注字YP20220132

2

含有：
1,3-二油酸2-
棕榈酸甘油三酯、
核苷酸

产地：吉林省 白城市/黑龙江省 齐齐哈尔市
生产者：
飞鹤(吉林)乳品有限公司(代码 JL, 配方注册企业)
生产许可证号：SC10522082154762
地址：吉林省白城市镇赉县工业街西幸福路北
邮编：137300
生产者：飞鹤(龙江)乳品有限公司(代码 QL)
生产许可证号：SC10523022150089
地址：黑龙江省齐齐哈尔市龙江县黑岗乡
邮编：161100
具体生产厂址详见生产日期处代码

飞鹤客户服务中心
地址：北京市朝阳区酒仙桥路甲10号星城国际C座16层
邮编：100015

产品标准号：GB 10766—2021
产品类别及属性：乳基粉状较大婴儿配方食品
生产日期、保质期(至)及批号：见罐底
商标和条码由持有人中国飞鹤有限公司控
股的黑龙江飞鹤乳业有限公司授权使用

- 提示
- 每100毫升奶液中含约14.6克奶粉，一平勺奶粉约为4.3克，听盖内附有专用量勺。
 - 6个月以上婴儿食用本产品时，须配合添加辅助食品。
 - 每次请只准备一次的喂量，并及时给婴儿喂哺，不要将未喝完的奶液留存。
 - 喂哺时应抱着婴儿，如果疏忽照顾可能会引起婴儿窒息或其他不适。

贮存条件

产品应存放在阴凉、干燥处，开启后的产品请务必封紧罐口，并于一个月内用完。开罐后请勿放入冰箱冷藏。

www.feihe.com

400-710-2768

请登录飞鹤官网
进行产品追溯



6 907925 887638



扫码注册会员

营养成分表			
项目	单位	每100kJ	每100g
能量	kJ	100	1980
蛋白质	g	0.76	15.0
脂肪	g	1.01	20.0
亚油酸	g	0.13	2.6
α-亚麻酸	mg	13	260
碳水化合物	g	2.9	57.3
维生素			
维生素A	μg RE	23	450
维生素D	μg	0.61	12.0
维生素E	mg α-TE	0.23	4.50
维生素K	μg	2.42	42.0
维生素B ₁	μg	30	590
维生素B ₂	μg	39	766
维生素B ₆	μg	14.6	290
维生素B ₁₂	μg	0.061	1.20
烟酸	μg	182	3600
叶酸	μg	3.0	60
泛酸	μg	162	3212
维生素C	mg	3.0	60.0
生物素	μg	0.61	12.0
矿物质			
钠	mg	8	150
钾	mg	26	510
钙	mg	18.2	360
镁	mg	2.1	42
铁	mg	0.35	7.0
锌	mg	0.20	4.00
铜	mg	25	490
磷	mg	17	330
碘	μg	2.1	42.0
硒	μg	15	300
可选择成分			
硒	μg	0.61	12.0
胆碱	mg	10.1	200.0
锰	μg	1.87	37
肌醇	mg	1.3	25.0
牛磺酸	mg	1.9	38.0
左旋肉碱	mg	0.5	9.0
二十二碳六烯酸(DHA)	mg	1.5	30.0
二十碳四烯酸(ARA)	mg	2.6	51.0
低聚半乳糖	g	0.07	1.4
1,3-二油酸-2-棕榈酸甘油三酯	g	0.19	3.8
叶黄素	μg	10.6	210
核苷酸	mg	1.5	30.0

配料

生牛乳、脱盐乳清粉、乳糖、脱脂奶粉、食用植物油和油(1,3-二油酸-2-棕榈酸甘油三酯、葵花籽油、椰子油、亚麻籽油)、低聚半乳糖、浓缩乳清蛋白粉、乳清蛋白粉、核桃油、维生素A、维生素D、维生素E、维生素K、维生素B₁、维生素B₂、维生素B₆、维生素B₁₂、烟酸、叶酸、泛酸、维生素C、生物素、柠檬酸钠、氯化钾、硫酸铜、硫酸镁、焦磷酸铁、硫酸锌、碳酸钙、磷酸氢钙、碘酸钾、亚硒酸钠、胆碱、硫酸锰、肌醇、牛磺酸、左旋肉碱、二十二碳六烯酸(DHA)、花生四烯酸(ARA)、叶黄素、核苷酸(5'-腺苷酸二钠、5'-尿苷酸二钠、5'-单磷酸腺苷、5'-鸟苷酸二钠、5'-肌苷酸二钠)、动物双歧杆菌乳亚种Bb-12。

过敏原信息：本产品含有乳及乳制品

喂养建议表

喂养建议表是根据平均的需要量而定，请遵照表中所建议的比例用量冲调，未经医生建议请勿改变冲调浓度，未经煮沸消毒的水、奶瓶或不恰当的温度均可能引起宝宝不适。

月龄	每次喂哺量		每日喂哺次数
	冲调用水(毫升)	奶粉(平均)	
12-36个月	200	8	2-3

- 冲调方法**
- 请洗净双手，并将所有用具清洗干净。
 - 冲调前将奶瓶、奶嘴及瓶盖等用具放入沸水中煮5分钟。
 - 将冲调用水煮沸5分钟，冷却至45℃左右，将适量的水倒入消毒过的奶瓶中。
 - 参照喂养建议表，使用专用量勺将正确的奶粉量加入奶瓶中，量取奶粉时要用平量勺。
 - 盖紧瓶盖，并摇动奶瓶至奶粉完全溶解。喂哺前请先确定奶液温度是否适合宝宝食用。

罐盖开启方式：抵住封口处向上抬



飞帆®
幼儿配方奶粉
(12-36月龄, 3段)

净含量: 900克
 产品配方注册号: 国食注字YP20220133

3

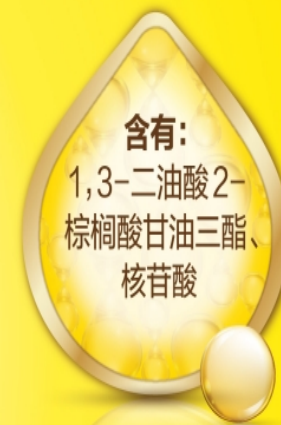

含有：
 1,3-二油酸-2-棕榈酸甘油三酯、核苷酸

- 提示**
- 每100毫升奶液中约含15.2克奶粉，一平勺奶粉约为4.3克，听盖内附有专用量勺。
 - 每次请只准备一次的喂量，并及时给宝宝喂哺，不要将未喝完的奶液留存。
 - 喂奶时请照顾宝宝，避免发生意外。

贮存条件

产品应存放在阴凉、干燥处，开启后的产品请务必封紧罐口，并于一个月内用完。开罐后请勿放入冰箱冷藏。

产地：吉林省 白城市/黑龙江省 齐齐哈尔市
 生产者：飞鹤(吉林)乳品有限公司(代码L, 配方注册企业)
 生产许可证号：SC10522082154762
 地址：吉林省白城市镇赉县工业街西幸福路北
 邮编：137300
 生产者：飞鹤(龙江)乳品有限公司(代码QL)
 生产许可证号：SC10523022150089
 地址：黑龙江省齐齐哈尔市龙江县黑岗乡
 邮编：161100
 具体生产厂址详见生产日期处代码

飞鹤客户服务中心
 地址：北京市朝阳区酒仙桥路甲10号皇城国际C座16层
 邮编：100015

产品标准号：GB 10767—2021
 产品类别及属性：乳基粉状幼儿配方食品
 生产日期、保质期(至)及批号：见罐底
 商标和条码由持有人中国飞鹤有限公司控股的黑龙江飞鹤乳业有限公司授权使用

www.feihe.com
 请登录飞鹤官网进行产品追溯
 400-710-2768

